

中華民國·台閩地區

工業統計調查報告

資料時間：八十二年十二月底

校正期間：八十三年四至六月

經濟部工業統計調查聯繫小組編印

中華民國八十三年十二月

目 錄

壹、前 言	1
貳、使用注意事項	2
參、調查結果概況	6
一、綜合概況	6
二、工廠家數	11
三、從業員工人數	18
四、受雇員工薪資	21
五、營業收入	26
六、年底實際運用固定資產總額	29
七、附加價值	32
八、年底存貨及存料總額	36
九、經營效率分析	36
十、設備投資	41
十一、防治污染設備投資金額及操作維護費用	45
十二、研究發展與技術貿易	48
十三、技術能力與技術開發能力	59
肆、統計結果表	
表一 歷年統計表	
1-1 按行業別分	66
1-2 按縣市別分	68
1-3 按員工人數規模別分	70
表二 工廠基本概況	
2-1 按行業別、輕重工業、四大行業別分	72

2-2	按縣市別、綜合計畫區分	74
2-3	按組織型態、登記資本額、員工人數規模別分	76
2-4	按全年營業收入、年底實際運用固定資產總額分	78
2-5	按行業別分(再按員工人數規模別分)	80
2-6	按細行業別分	92
2-7	按鄉鎮(市區)別分	104

表三 工廠營運概況

3-1	按行業別、輕重工業、四大行業別分	120
3-2	按縣市別、綜合計畫區分	122
3-3	按組織型態、登記資本額、員工人數規模別分	124
3-4	按全年營業收入、年底實際運用固定資產總額分	126
3-5	按行業別分(再按員工人數規模別分)	128
3-6	按細行業別分	140
3-7	按鄉鎮(市區)別分	152

表四 工廠經營效率——按行業別、輕重工業、四大行業別分

(再按員工人數規模別分)	168
--------------	-----

表五 校正調查結果家數分析表

5-1	按行業別分	172
5-2	按縣市別分	173

表六 各行業(各縣市)營運中工廠家數

6-1	按縣市別、綜合計畫區分	174
6-2	按組織型態、登記資本額、核准登記時間分	176
6-3	按全年營業收入、年底實際運用固定資產總額、員工人數規模別分	178
6-4	按廠地總面積、建築物樓地板面積、年底存貨及存料總額分	180
6-5	按鄉鎮(市區)別分	182
6-6	按四大行業、組織型態、核准登記時間分	198

6-7	按登記資本額、員工人數規模別、全年營業收入分	200
6-8	按廠地總面積、建築物樓地板面積、輕重工業分	202
6-9	各細行業工廠家數—按員工人數規模別分	204
6-10	對外投資工廠家數—按行業別、員工人數規模別分	210
6-11	對外投資工廠家數—按縣市別、全年營業收入分	212

表七 各行業（各縣市）從業員工人數

7-1	按縣市別、綜合計畫區、員工人數規模別分	214
7-2	按登記資本額、全年營業收入、組織型態分	217
7-3	按綜合計畫區、全年營業收入、登記資本額分	220
7-4	按組織型態、員工人數規模別、輕重工業、四大行業別分	223
7-5	各細行業從業員工人數—按員工人數規模別分	226

表八 工廠營業收支概況

8-1	按行業別、輕重工業、四大行業別分	232
8-2	按縣市別、綜合計畫區分	234
8-3	按組織型態、登記資本額、員工人數規模別分	236
8-4	按全年營業收入、年底實際運用固定資產總額分	238
8-5	按細行業別分	240

表九 各行業（各縣市）全年營業收入

9-1	按縣市別、綜合計畫區、員工人數規模別分	252
9-2	按登記資本額、全年營業收入分	256
9-3	按員工人數規模別、輕重工業、四大行業別、組織型態分	260
9-4	各細行業全年營業收入—按員工人數規模別分	264

表十 各行業（各縣市）年底實際運用固定資產

10-1	按員工人數規模別、輕重工業、四大行業別、組織型態分	270
10-2	按縣市別、員工人數規模別、全年營業收入分	274

表十一 設備投資金額	
11-1 按行業別、四大行業別、輕重工業分	278
11-2 按縣市別、組織型態、綜合計畫區分	280
11-3 按全年營業收入、登記資本額、年底實際運用固定資產總額分	282
11-4 按行業別分(再按員工人數規模別分)	284
表十二 防治污染設備操作維護費用	
12-1 按縣市別、組織型態分	292
12-2 按行業別、輕重工業、四大行業別、組織型態分 (再按員工人數規模別分)	293
表十三 各行業(各縣市)登記資本額	
13-1 按縣市別、員工人數規模別分	298
13-2 按員工人數規模別、輕重工業、四大行業別、組織型態分	302
表十四 各行業(各縣市)年底使用廠地總面積	
14-1 按縣市別、綜合計畫區分	306
14-2 按員工人數規模別、年底實際運用固定資產總額分	309
14-3 按組織型態、員工人數規模別、四大行業別分	312
表十五 各行業(各縣市)年底建築物樓地板總面積	
15-1 按縣市別、綜合計畫區分	316
15-2 按員工人數規模別、年底實際運用固定資產總額分	319
15-3 按組織型態、員工人數規模別、四大行業別分	322
表十六 平均每一工廠基本概況	
16-1 按縣市別、員工人數規模別分	326
16-2 按行業別、輕重工業、四大行業別(再按員工人數規模別分)	328
表十七 主要產品技術來源	
17-1 按行業別、組織型態、有無研究發展、有無外銷分	338
17-2 按員工人數規模別、登記資本額、全年營業收入分	340

表十八 營運中工廠研究發展及技術貿易概況

18-1 按行業別、組織型態、研究發展經費、研究發展人力分	342
18-2 按員工人數規模別、登記資本額、全年營業收入分	344
18-3 按行業別分(再按員工人數規模別分)	346
18-4 按細行業別分	354
18-5 按縣市別、綜合計畫區分	366

表十九 各行業進行研究發展家數

19-1 按縣市別、綜合計畫區、組織型態分	368
19-2 按員工人數規模別、登記資本額、全年營業收入分	370
19-3 按研究發展經費、研究發展經費占營業收入之比率、研究發展人員、 研究發展人員占員工人數之比率分	372

表二十 各行業研究發展人力(學歷別)

20-1 按行業別、四大行業別、組織型態分	374
20-2 按縣市別、綜合計畫區、研究發展經費分	376
20-3 按員工人數規模別、登記資本額、全年營業收入分	378

表廿一 各行業研究發展人員

21-1 按縣市別、綜合計畫區、組織型態分	380
21-2 按員工人數規模別、登記資本額、全年營業收入分	382

表廿二 各行業研究發展人員(設置專責研究發展部門者)

22-1 按縣市別、綜合計畫區、組織型態分	384
22-2 按員工人數規模別、登記資本額、全年營業收入分	386

表廿三 各行業研究發展經費

23-1 按縣市別、綜合計畫區、組織型態分	388
23-2 按員工人數規模別、登記資本額、全年營業收入分	391
23-3 按研究發展經費、研究發展經費占營業收入之比率、研究發展人力、 研究發展人員占員工人數之比率分	394

表廿四 各行業研究發展經費（設置專責研究發展部門者）

24-1 按縣市別、綜合計畫區、組織型態分	397
24-2 按員工人數規模別、登記資本額、全年營業收入分	400

表廿五 技術貿易額

25-1 按行業別、全年營業收入分	403
25-2 按組織型態、登記資本額、員工人數規模別分	404

表廿六 購買國外技術金額（國家別）

26-1 按行業別、全年營業收入分	405
26-2 按組織型態、登記資本額、員工人數規模別分	406

表廿七 技術銷售國外金額（國家別）

27-1 按行業別、全年營業收入分	407
27-2 按組織型態、登記資本額、員工人數規模別分	408

表廿八 申請及核准專利數

28-1 按行業別、全年營業收入分	409
28-2 按組織型態、登記資本額、員工人數規模別分	410

表廿九 研究發展廠商營運概況

29-1 按行業別、全年營業收入分	411
29-2 按組織型態、登記資本額、員工人數規模別分	412

表三十 設置專責研究發展單位廠商營運概況

30-1 按行業別、全年營業收入分	413
30-2 按組織型態、登記資本額、員工人數規模別分	414

表卅一 未設置專責研究發展單位廠商營運概況

31-1 按行業別、全年營業收入分	415
31-2 按組織型態、登記資本額、員工人數規模別分	416

表卅二 各行業進行研究發展廠商之員工人數——按員工人數規模別、

全年營業收入、登記資本額分	417
---------------------	-----

表卅三 各行業進行研究發展廠商之全年營業收入——按員工人數規模別、 全年營業收入、登記資本額分	420
--	-----

表卅四 全年各項產品之產銷存統計表（員工人數30人以上之工廠）	424
---------------------------------------	-----

伍、附錄

一、工業統計調查實施計畫（摘錄）	473
------------------------	-----

二、工廠校正暨營運調查表	
--------------	--

壹、前 言

工廠校正暨營運調查自民國六十九年開始每年四、五月舉辦一次，係將上年年底業已辦理工廠登記之工廠全部列為應校正調查對象。本調查除配合工商及服務業普查於七十一、七十六、八十一年停辦外，本年係第十二次辦理。

本調查主要目的在校正工廠基本登記資料及瞭解廠商實際營運概況，並藉以發掘停工、歇業、遷址或其他特殊情況之工廠，適時督促變更登記或予以公告註銷，以健全工業管理與輔導之需要。

本年校正調查資料經電腦統計結果編印本報告，提供各界參考；工廠基本資料則按行業別及縣市別編印「工廠名錄」各乙種，以上刊物均提供各有關機關參考，並以工本價提供業者拓展業務應用。

本次校正調查工作，承各縣市工商行政人員認真推動與各調查員之任勞任怨，以及廠商之充分合作提供詳實資料，使工廠校正調查工作能順利如期完成，謹此併致謝忱。惟以工作量龐大，統計內容繁複，編輯內容或有未臻周詳之處，尚祈使用部門及各界專家學者，不吝惠予指正。

貳、使用注意事項

一、關於工廠校正調查

(一)調查目的：為校正工廠基本登記及生產有關事項，並蒐集工廠之實際營運變動情況，以為工業策劃、管理與輔導之需要。

(二)法令依據：依據統計法及工廠設立登記規則有關條文規定訂定之。

(三)校正調查週期及資料時間：八十三年四至六月辦理校正調查，資料時間凡靜態資料以八十二年十二月卅一日情況為準，動態資料以八十二年全年營運合計數為準。

(四)校正調查範圍：在民國八十二年底以前，凡在臺北市、高雄市及臺灣省各縣市及福建省金門縣設立之工廠，並經核准登記有案且領有工廠登記證者為限。校正調查以場所為調查對象。同一公司轄有兩家以上之工廠時，須分別校正調查，至於與工廠不在同一地點，純屬管理或營銷單位，則不予校正。

(五)調查方法：採用「派員實地校正調查法」。

(六)行業分類：按「中華民國行業標準分類」分為製造業二十二個中行業及非製造業（含汽車修理業、買賣業、冷凍業、倉庫業）。再按貨品性質將以上二十三個行業劃分為四大行業，即金屬機械工業（含金屬基本工業、金屬製品業、機械設備業、運輸工具業）、資訊電子工業（含電力及電子業、精密器械業）、化學工業（含皮革、毛皮及其製品業、紙漿、紙及紙製品業、印刷及有關事業、化學材料業、化學製品業、石油及煤製品業、橡膠製品業、塑膠製品業）、民生工業（含食品業、菸草業、紡織業、成衣及服飾品業、木竹製品業、家具及裝設品業、非金屬礦物製品業、雜項工業、非製造業）。

(七)調查項目：

- 1.工廠名稱及地址
- 2.負責人姓名及電話

- 3.工廠登記證編號及營利事業統一編號
- 4.行業代號
- 5.登記資本額
- 6.廠地及建築物樓地板面積
- 7.主要工業產品及耗用原材物料名稱
- 8.年底從業員工人數
- 9.年底實際運用固定資產總額
- 10.年底存貨及存料總額
- 11.銷貨收入
- 12.加工及修配收入
- 13.其他營業收入
- 14.全年營業收入
- 15.受雇員工薪資
- 16.耗用原材料、物料、燃料
- 17.生產用電力費用
- 18.外包加工支出
- 19.其他營業支出
- 20.全年營業支出
- 21.主要工業產品產銷存量值
- 22.各種固定設備投資金額
- 23.防治污染設備維護費用
- 24.研究發展經費及人力
- 25.技術貿易額

二、關於統計內容說明

(一)主要工業產品產量、銷售量值、存量，員工人數未滿30人之工廠資料不列入統計。

：工廠家數未滿3家之資料以「」表示。

(二)統計表中所用符號之代表意義分別如次：

—：無數字或無意義數

0：數字不及一單位

(三)附加價值：營業收入－耗用原材料物料燃料及生產用電力費用－外包加工支出

$$(四) 薪資率 = \frac{\text{薪資}}{\text{營業收入}} \times 100 (\%)$$

$$(五) 原材料率 = \frac{\text{原材料物料燃料及生產用電力費用}}{\text{營業收入}} \times 100 (\%)$$

$$(六) 存貨率 = \frac{\text{年底存貨及存料}}{\text{營業收入}} \times 100 (\%)$$

$$(七) 固定資產運用率 = \frac{\text{營業收入}}{\text{實際運用固定資產總額 (毛額)}}$$

$$(八) 員工平均年薪 = \frac{\text{薪資}}{\text{受雇員工}}$$

$$(九) 每員工創造收入 = \frac{\text{營業收入}}{\text{從業員工人數}}$$

$$(十) 每員工實際運用固定資產 = \frac{\text{實際運用固定資產總額 (毛額)}}{\text{從業員工人數}}$$

$$(十一) 研究發展經費比率 = \frac{\text{研究發展經費}}{\text{營業收入}} \times 100 (\%)$$

$$(十二) 研究發展人員比率 = \frac{\text{研究發展人員}}{\text{從業員工人數}} \times 100 (\%)$$

(㉔)本報告之行業別，係依據行政院主計處八十年八月頒定之最新「中華民國行業標準分類」加以修訂，各行業包括範圍與七十九年不同者，列表如次：

行 業 別	八 十 二 年 調 查	七 十 九 年 調 查
食 品 製 造 業	含食品及酒類、飲料產品	含食品類產品
菸 草 製 造 業	含菸草類產品	含菸草及酒類、飲料產品
木 竹 製 品 製 造 業	含木、竹之製品	含木竹之製品及木竹籐家具
家具及裝設品製造業	含木、竹、籐、金屬等家具	
紙漿、紙及紙製品製造業	含紙漿、紙及紙製品	含紙漿、紙製品及印刷、出版
印 刷 及 有 關 事 業	含印刷、製版、裝訂	
石 油 及 煤 製 品 製 造 業	含石油及煤製品、瀝青混凝土	含石油及煤製品
非金屬礦物製品製造業	含非金屬礦物製品	含非金屬礦物製品、瀝青混凝土

(㉕)本報告之綜合計畫區分為北、中、南、東、金馬五區，其中：

北部地區包括台北縣市、基隆市、桃園縣、新竹縣市、宜蘭縣

中部地區包括台中縣市、彰化縣、南投縣、苗栗縣、雲林縣

南部地區包括高雄縣市、台南縣市、嘉義縣市、屏東縣、澎湖縣

東部地區包括花蓮縣、台東縣

金馬地區包括金門縣、連江縣

叁、調查結果概況

一、綜合概況

(一)八十二年工廠營運概況

1.八十二年營運中工廠家數79,636家較八十一年略增1,168家或增1.49%。

由於對外投資增加，近幾年我國新設工廠增加趨緩，根據本次校正結果，八十二年正常營運工廠計79,636家，較八十一年僅增加1,168家，年增率為1.49%，其中以金屬製品業增加589家為最多。

2.勞力密集工業從業員工人數減幅較大

受到經濟景氣逐漸復甦的影響，八十二年底從業員工人數為216萬人已顯回升，較八十一年底之214萬人增加2萬餘人，或增0.93%；而勞力密集工業受到產業外移之影響，皮革、毛皮及其製品業仍較上年減少12.57%，木竹製品業較上年減少7.85%。

3.員工薪資占營業收入之比重與八十一年相近，而平均每員工薪資則呈上漲趨勢。

八十二年受雇員工薪資6,942億元，較八十一年之6,428億元，增加8.00%。受雇員工薪資占營業收入之比重達12.5%與八十一年相近。就各受雇員工每月之薪資觀察，八十二年為2.7萬元，較八十一年之2.5萬元增加8.00%，仍呈上漲趨勢。

4.中小型工廠占工廠總數之比重為92.8%，較八十一年降低0.3個百分點，營業收入所占比重亦減少。

登記資本額4,000萬元以下之中小型工廠家數占工廠總家數之92.8%，較八十一年減少0.3個百分點。其員工人數占全體工廠員工人數之57.6%(八十一年為59.2%)，營業收入占全體工廠營業收入總額之34.5%(八十一年為36.2%)；顯示中小型工廠之家數、員工人數、營業收入所占比重均呈下降現象，工廠規模逐漸擴大。

5.營業收入以機械設備業增幅最大。

八十二年營業收入為55,584億元，較八十一年增加8.46%，其中因海外投資之熱絡帶動機械設備需求增加，致以機械設備業增加18.70%最多，電力及電子業增加17.27%次之，金屬基本工業增加13.99%再次之。

6.附加價值較八十一年增加5.50%。

八十二年全年附加價值20,153億元，較八十一年增加5.50%。各業之附加價值率(附加價值/營業收入)以菸草業之70.2%居首，橡膠製品業之42.4%次之，印刷及有關事業之41.9%居第三。

7.製造業設備投資主要以擴充產能設備為主，防治污染設備次之。

八十二年營運中工廠之設備投資共計2,571.4億元，較八十一年增加14.93%，其中擴充產能設備之投資為1,283.5億元，占49.9%居首位，較八十一年比重減少2.7個百分點；防治污染設備之投資為283.4億元，占11.0%，較八十一年比重減少2.5個百分點；省力化、合理化設備之投資為262.6億元占10.2%，較八十一年比重增加0.2個百分點；研究發展設備投資占2.2%，較八十一年比重減少0.1個百分點；其他用途設備投資合占26.7%。

8.防治污染設備投資較八十一年減少6.39%，全年操作維護費較八十一年減少3.31%。

由於前幾年防治污染設備投資甚多，基數較高，致八十二年防治污染設備投資283.4億元，較八十一年減少6.39%，其中廢水處理設備投資117.5億元占41.5%；廢氣處理設備投資110.2億元占38.9%；廢棄物處理設備投資46.8億元占16.5%；噪音處理設備投資8.8億元占3.1%。全年操作防治污染設備維護費116.8億元，較八十一年減少3.31%。

9.投入研究發展人力較八十一年增加4.43%，研究發展經費增加19.44%。

研究發展人力8萬5千餘人，較八十一年8萬1千餘人增加4.43%，其中研究發展人員（不包括技術人員、支援人員）計54,745人，較八十一年增加5.55%。研究發展經費共計528.8億元，較八十一年增加86億元或增加19.44%，顯示為因應國內外經濟環境之變遷，提高產品競爭能力，近幾年投入之研究發展經費與人力均呈大幅增加。

10. 購買國外技術約136.8億元，較八十一年減少0.35%。

購買國外技術者計有869家，較八十一年減少161家或減15.63%，占營運中工廠總家數之1.1%，購買技術金額達136.8億元，較八十一年之137.3億元減少0.36%，主要購自日本，占39.4%最多；技術銷售國外者僅85家，金額為12.7億元，主要以銷往香港（含大陸）6.2億元占48.4%較多。

圖一 工廠基本資料變動

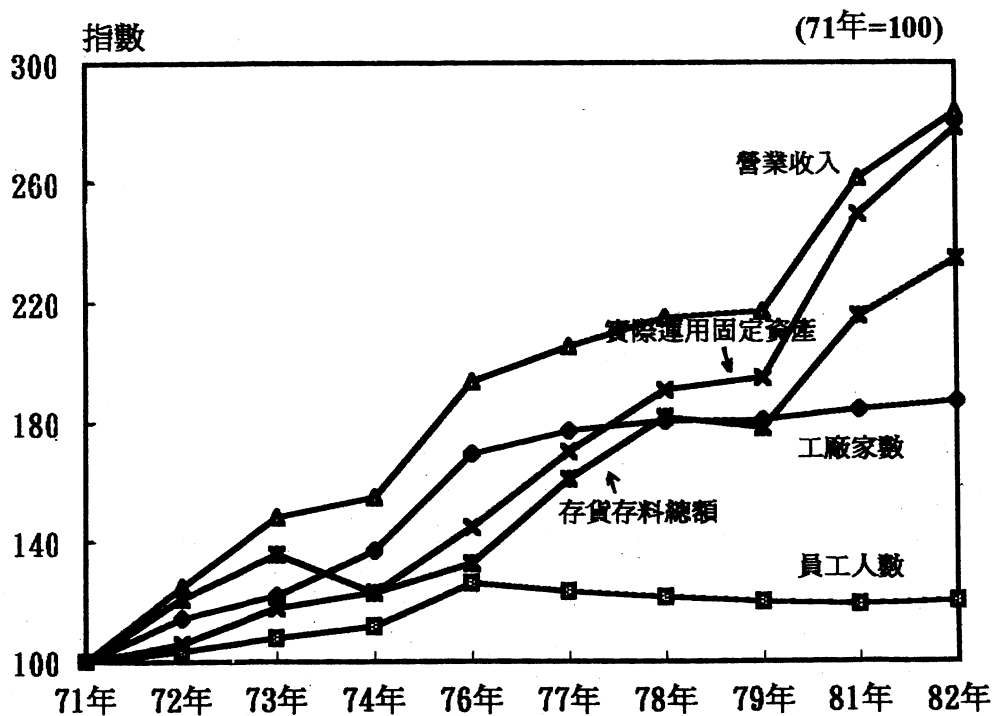

表一 近五年工廠營運概況綜合比較

項 目	單 位	77年	78年	79年	81年	82年	82年較81年增減率 (%)
1.營運中工廠家數	家	75,417	76,826	76,940	78,468	79,636	1.49
2.年底員工人數	千人	2,221	2,184	2,159	2,143	2,163	0.93
3.全年營業收入總額	億元	40,249	42,132	42,541	51,247	55,584	8.46
4.全年營業支出總額	億元	35,085	37,971	38,812	46,354	50,686	9.35
5.年底實際運用固定資產總額	億元	20,700	23,186	23,686	30,313	33,838	11.63
6.年底存貨及存料總額	億元	5,962	6,734	6,592	7,982	8,689	8.86
7.員工薪資	億元	4,360	5,141	5,372	6,428	6,942	8.00
8.附加價值	億元	14,697	15,065	15,589	19,103	20,153	5.50
9.員工數 / 工廠數	人 / 家	29.5	28.4	28.1	27.3	27.2	-0.37
10.營業收入 / 工廠數	百萬元 / 家	53.4	54.8	55.3	65.3	69.8	6.89
11.實際運用固定資產 / 工廠數	百萬元 / 家	27.4	30.2	30.8	38.6	42.5	10.10
12.營業收入 / 員工數	萬元 / 人	181	193	197	239	257	7.53
13.實際運用固定資產 / 員工數	萬元 / 人	93	106	110	141	156	10.64
14.平均每月受雇員工薪資	萬元 / 人	1.7	2.0	2.1	2.5	2.7	8.00
15.薪資 / 營業收入	%	11.5	12.2	12.6	12.5	12.5	(0.00)
16.附加價值 / 營業收入	%	36.5	35.8	36.6	37.3	36.3	(-1.00)
17.防治污染設備投資金額	億元	201.3	200.6	213.8	302.8	283.4	-6.41
18.研究發展家數	家	5,212	5,251	6,280	7,101	7,275	2.45
19.研究發展人力	人	59,007	66,403	71,099	81,475	85,082	4.43
20.研究發展經費	億元	261.7	263.4	289.2	442.8	528.8	19.42
21.購買國外技術	億元	77.7	124.7	123.0	137.3	136.8	-0.36
22.技術銷售國外	億元	3.5	3.4	7.9	21.2	12.7	-40.09

()指增減百分點

(二)歷年各行業狀況

1.工廠家數：自七十一年以來，金屬製品業之工廠家數均居首位，其占工廠總家數之比重由七十一年之12.5%增為八十二年之14.7%。機械設備業工廠家數由七十一年占10.3%增為八十二年之13.3%，塑膠製品業由9.6%增為10.5%，電力及電子業由7.0%增為10.5%，而七十一年居次位之食品業工廠家數由當年之12.3%降為八十二年之6.8%，大幅減少5.5個百分點，已退居第五位。顯示我國產業結構已逐漸由勞力密集工業朝向資本技術密集工業發展。

2.員工人數：自七十一年以來，電力及電子業之員工人數均居首位，其占員工總數之比重由七十一年之16.4%增為八十二年之20.0%；由於近年來電力及電子業蓬勃發展，雖屬資本技術密集工業，唯仍需甚多裝配人員，創造不少就業機會。金屬製品業員工人數由七十一年之占5.6%增為8.8%。而傳統工業如紡織業之員工人數由七十一年之13.2%降為8.2%，顯示勞力密集工業受到勞工不足、工資上漲之衝擊甚大。

表二 歷年主要行業工廠家數分配比變動

單位：%

	合計	金屬製品業	食品業	機械設備業	塑膠製品業	電力及電子業	其他各業
71年	100.0	12.5	12.3	10.3	9.6	7.0	48.3
72年	100.0	12.8	11.2	10.7	10.8	7.3	47.2
73年	100.0	12.5	10.6	10.6	10.4	7.9	48.0
74年	100.0	13.5	9.9	10.8	11.7	8.5	45.6
76年	100.0	13.5	8.0	11.4	11.0	9.2	46.9
77年	100.0	14.0	7.6	11.9	10.9	9.6	46.0
78年	100.0	14.7	7.3	12.3	10.9	9.7	45.1
79年	100.0	14.9	7.3	12.5	10.9	9.8	44.6
81年	100.0	14.2	7.0	12.9	10.8	10.3	44.8
82年	100.0	14.7	6.8	13.3	10.5	10.5	44.2

圖二 工廠家數結構比——按員工人數規模別分

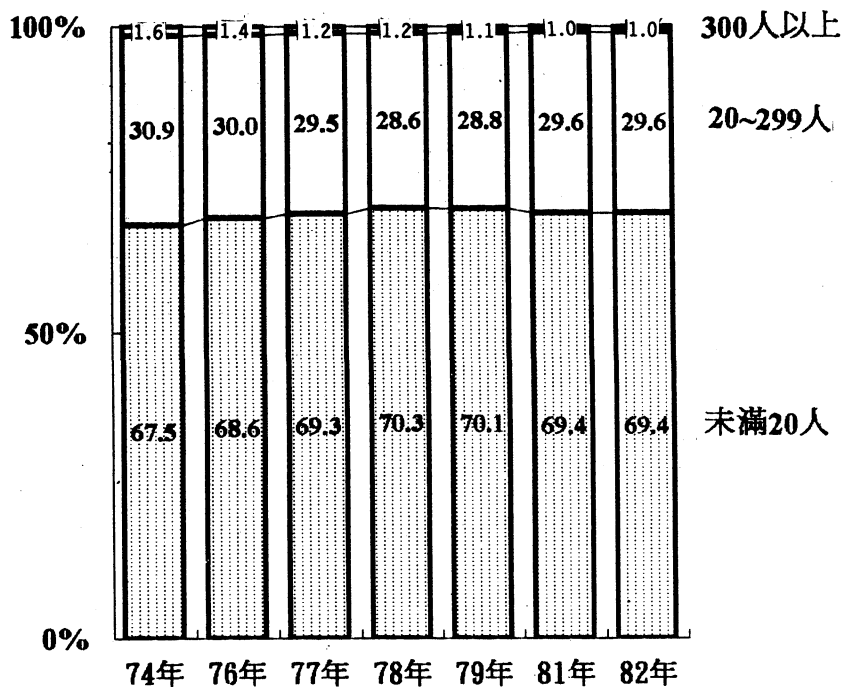

3.營業收入：自七十一年以來，電力及電子業之營業收入均居第一位，其占工廠營業收入總額之比重由七十一年之14.9%增為八十二年之22.3%，而七十一年居次位之紡織業營業收入則由當年之占11.0%降為八十二年之6.7%，減少4.3個百分點；食品業亦由9.8%降為7.7%。顯示我國產業結構已逐漸轉型，資本密集工業逐漸取代勞力密集工業。

二、工廠家數

截至八十二年底止，已辦理工廠登記且應校正家數為96,364家，經校正調查結果，正常營運工廠家數為79,636家，其餘16,728家無法校正，包括已申請註銷的3,480家，歇業1,477家，廠址遷移不明7,675家，停工2,299家，其他原因1,797家。

八十二年底實際營運中工廠家數為79,636家，較八十一年之78,468家，增加1,168家或增1.49%。

表三 歷年主要行業員工人數分配比變動

單位：%

	合計	電力及 電子業	紡織業	塑膠 製品業	運輸 工具業	金屬 製品業	其他 各業
71年	100.0	16.4	13.2	9.8	4.8	5.6	50.2
72年	100.0	17.6	12.8	11.3	5.6	6.8	45.9
73年	100.0	18.1	12.0	11.0	4.8	6.5	47.6
74年	100.0	16.9	11.6	12.1	4.8	6.6	48.0
76年	100.0	19.3	10.4	11.0	5.0	7.3	47.0
77年	100.0	20.0	9.9	10.1	5.3	7.7	47.0
78年	100.0	20.4	9.1	9.2	5.9	8.2	47.2
79年	100.0	20.4	8.8	8.7	6.4	8.5	47.2
81年	100.0	19.5	8.6	8.2	6.5	8.3	48.9
82年	100.0	20.0	8.2	7.7	6.7	8.8	48.6

圖三 員工人數結構比——按員工人數規模別分

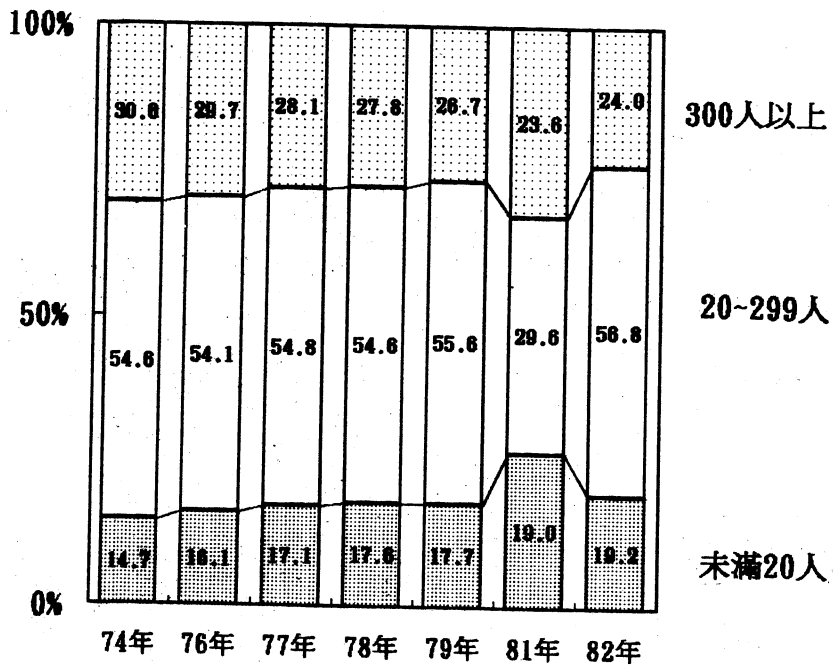

表四 歷年主要行業營業收入分配比變動

單位：%

	合計	電力及 電子業	紡織業	食品業	塑膠 製品業	化學 材料業	其他 各業
71年	100.0	14.9	11.0	9.8	6.6	5.9	51.8
72年	100.0	13.9	10.0	9.4	8.1	6.7	51.9
73年	100.0	14.5	9.3	7.9	7.4	7.9	53.0
74年	100.0	14.1	9.3	7.5	8.9	9.6	50.6
76年	100.0	18.3	9.3	6.0	7.8	6.5	52.1
77年	100.0	19.3	7.9	6.2	6.9	7.4	52.3
78年	100.0	19.8	7.3	6.2	6.6	7.9	52.2
79年	100.0	20.4	7.5	6.4	6.2	6.5	53.0
81年	100.0	20.6	7.2	8.0	5.8	5.6	52.8
82年	100.0	22.3	6.7	7.7	5.3	5.6	52.4

圖四 營業收入結構比——按員工人數規模別分

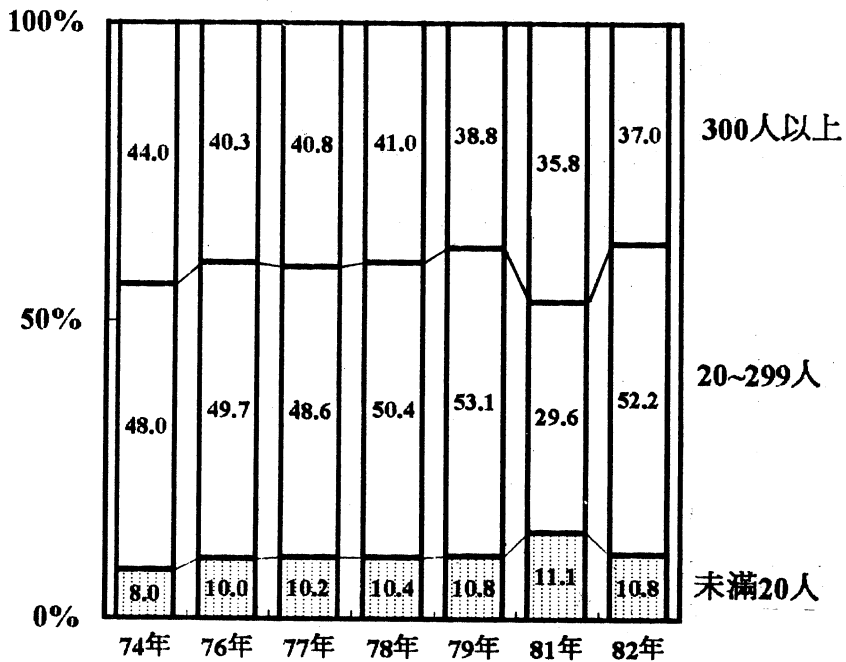

(一)按四大行業別觀察

1.就各業工廠家數占全體工廠之比重觀察，以金屬機械工業(含金屬基本工業、金屬製品業、機械設備業及運輸工具業)占36.0%居首位，較八十一年增加1.2個百分點；民生工業(含食品業、菸草業、紡織業、成衣及服飾品業、木竹製品業、家具及裝設品業、非金屬礦物製品業、雜項工業及非製造業)占30.0%次之，較八十一年之30.9%減少0.9個百分點；化學工業(含皮革、毛皮及其製品業、紙漿、紙及紙製品業、印刷及有關事業、化學材料業、化學製品業、石油及煤製品業、橡膠、塑膠製品業)占21.7%再次之，較八十一年減少0.4個百分點；資訊電子工業(含電力及電子業及精密器械業)占12.3%居末位，較八十一年提高0.1個百分點。就增減率觀察，以金屬機械工業增加4.9%最多，次為資訊電子工業增加2.4%，而化學工業及民生工業則分別減少0.1%及1.6%。

表五 歷年工廠家數比較——按四大行業別分

單位：家

年 別	合計		金屬機械工業		資訊電子工業		化學工業		民生工業	
	家 數	分配比 (%)	家 數	分配比 (%)	家 數	分配比 (%)	家 數	分配比 (%)	家 數	分配比 (%)
七十一年	42,575	100.0	12,652	29.7	3,497	8.2	9,621	22.6	16,805	39.5
七十二年	48,692	100.0	14,816	30.4	4,129	8.5	11,271	23.2	18,476	37.9
七十三年	52,007	100.0	15,209	29.2	4,767	9.2	11,950	23.0	20,081	38.6
七十四年	58,349	100.0	16,955	29.0	5,870	10.1	13,289	22.8	22,235	38.1
七十六年	72,181	100.0	22,591	31.3	7,864	10.9	16,109	22.3	25,617	35.5
七十七年	75,417	100.0	24,549	32.6	8,463	11.2	16,913	22.4	25,492	33.8
七十八年	76,826	100.0	26,037	33.9	8,740	11.4	17,148	22.3	24,901	32.4
七十九年	76,940	100.0	25,700	33.4	8,883	11.5	17,142	22.3	25,215	32.8
八十一年	78,468	100.0	27,343	34.8	9,555	12.2	17,336	22.1	24,234	30.9
八十二年	79,636	100.0	28,685	36.0	9,782	12.3	17,312	21.7	23,857	30.0
82年較81年 增減率(%)	1.49		4.91	(1.2)	2.38	(0.1)	-0.14	(-0.4)	-1.56	(-0.9)

()為增減百分點

圖五 四大行業工廠家數結構變動

金屬機械工業 資訊電子工業 化學工業 民生工業

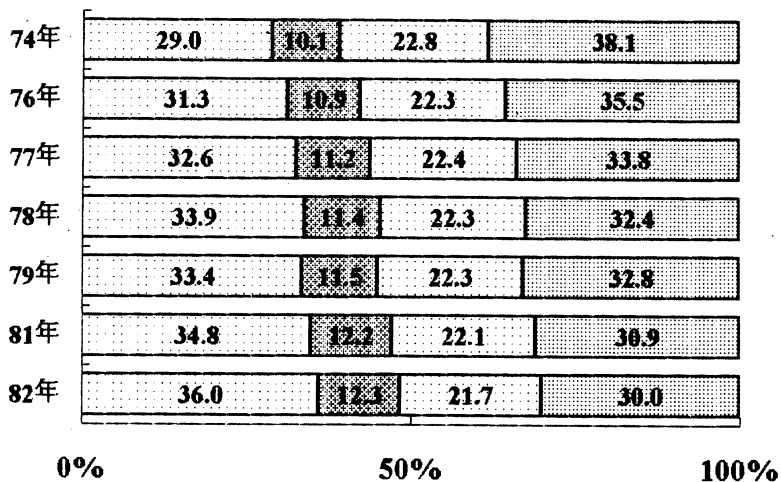

圖六 各行業工廠家數結構

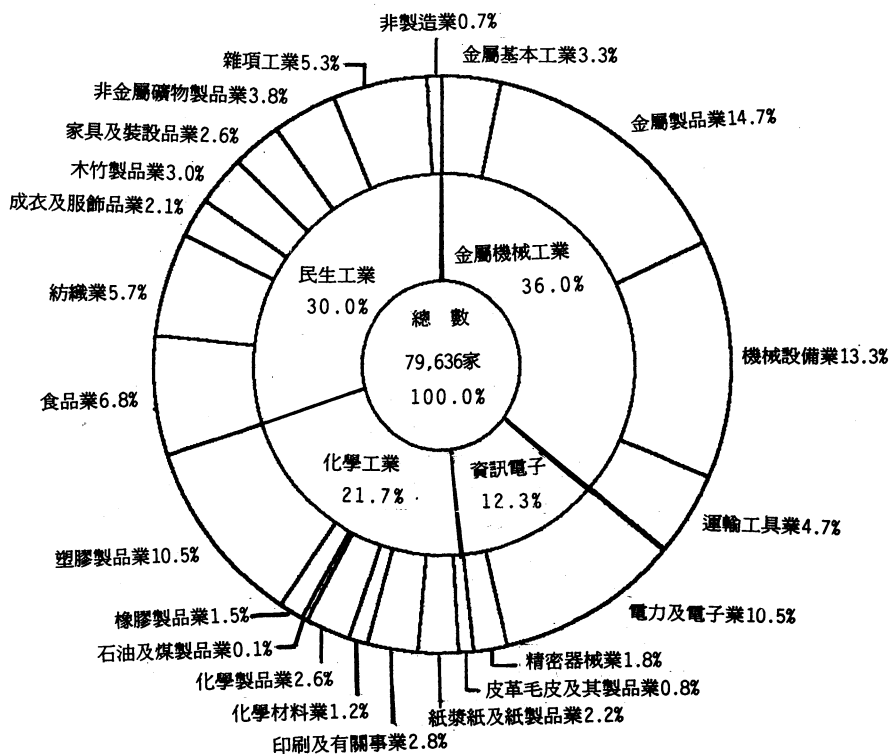

表六 歷年各行業營運中工廠家數

單位：家

項 目	七十七年	七十八年	七十九年	八十一年	八十二年	82年較81年 增減率(%)
總 計	75,417	76,826	76,940	78,468	79,636	1.49
食 品 業	5,733	5,616	5,727	5,475	5,421	-0.99
菸 草 業	158	162	8	8	8	0.00
紡 織 業	4,993	4,807	4,720	4,691	4,560	-2.79
成衣及服飾品業	1,887	1,859	1,664	1,581	1,660	5.00
皮革毛皮及其製品業	759	722	689	667	644	-3.45
木 竹 製 品 業	4,240	4,102	2,899	2,546	2,390	-6.13
家具及裝設品業			2,047	2,065	2,094	1.40
紙漿、紙及紙製品業	3,480	3,638	1,726	1,713	1,715	0.12
印刷及有關事業			1,981	2,085	2,216	6.28
化 學 材 料 業	988	979	954	980	977	-0.31
化 學 製 品 業	2,055	2,039	2,053	2,060	2,031	-1.41
石 油 及 煤 製 品 業	53	56	67	112	118	5.36
橡 膠 製 品 業	1,333	1,333	1,288	1,254	1,222	-2.55
塑 膠 製 品 業	8,245	8,381	8,384	8,465	8,389	-0.90
非金屬礦物製品業	3,207	3,188	3,162	3,099	3,025	-2.39
金 屬 基 本 工 業	1,871	2,038	2,361	2,551	2,665	4.47
金 屬 製 品 業	10,589	11,312	10,411	11,126	11,715	5.29
機 械 設 備 業	8,983	9,434	9,604	10,132	10,565	4.27
電 力 及 電 子 業	7,227	7,457	7,549	8,113	8,343	2.83
運 輸 工 具 業	3,106	3,253	3,324	3,534	3,740	5.83
精 密 器 械 業	1,236	1,283	1,334	1,442	1,439	-0.21
雜 項 工 業	4,746	4,675	4,467	4,240	4,177	-1.49
非 製 造 業	528	492	521	529	522	-1.32

註：菸草業、木竹製品業、家具及裝設品業、紙漿、紙及紙製品業、印刷及有關事業、石油及煤製品業因行業包括範圍修正，請參閱「使用注意事項說明」。

2.按中業別觀察，八十二年實際營運工廠家數以金屬製品業11,715家占14.7%居首，其餘依次為機械設備業10,565家占13.3%，塑膠製品業8,389家占10.5%，電力及電子業8,343家占10.5%，食品業5,421家占6.8%，紡織業4,560家占5.7%，雜項工業4,177家占5.2%，運輸工具業3,740家占4.7%，其餘各業合占28.6%。若與八十一年工廠家數比較，以金屬製品業增加589家為最多，其餘依次為機械設備業增加433家，電力及電子業增加230家，運輸工具業增加206家，金屬基本工業增加114家較為顯著。

(二)按員工人數規模別及登記資本額觀察

在全體工廠中，就員工人數規模別分，以未滿20人之工廠55,297家，占69.4%為最多；其次為20至299人之工廠23,579家占29.6%；而300人以上之工廠僅760家，占1.0%。按登記資本額分，以未滿4,000萬元之中小型工廠居大多數，計有73,892家占92.8%；而4,000萬元以上之大規模工廠僅5,744家占7.2%，足見我國製造業仍以中小型工廠占絕大多數。

表七 歷年工廠家數——按員工人數規模別、登記資本額分

	七十七年 (家)	七十八年 (家)	七十九年 (家)	八十一年 (家)	八十二年		82年較81年 增減率(%)
					(家)	分配比 (%)	
總 計	75,417	76,826	76,940	78,468	79,636	100.0	1.49
按員工人數規模別分							
未 滿 2 0 人	52,289	54,023	53,943	54,463	55,297	69.4	1.53
2 0 ~ 2 9 9 人	22,210	21,915	22,166	23,258	23,579	29.6	1.38
3 0 0 人 以 上	918	888	831	747	760	1.0	1.74
按 登 記 資 本 額 分							
未 滿 4 , 0 0 0 萬 元	71,638	72,887	72,246	73,026	73,892	92.8	1.19
4 , 0 0 0 萬 元 以 上	3,779	3,939	4,694	5,442	5,744	7.2	5.55

(三)按縣市別觀察

按縣市別觀察，以台北縣工廠18,033家，占全體工廠之22.6%居首，其次為台中縣12,107家占15.2%，彰化縣7,644家占9.6%居第三。若以工廠家數較多之前六個縣市與八十一年比較，以台中縣增加448家最多，其餘依次為彰化縣增加298家，台北縣增加275家，桃園縣增加194家，台南縣增加125家，台中市增加42家。

表八 主要縣市工廠家數變動

行 業 別	七十七年	七十八年	七十九年	八十一年	八十二年		82年較81年 增減率(%)
	(家)	(家)	(家)	(家)	(家)	分配比 (%)	
總 計	75,417	76,826	76,940	78,468	79,636	100.0	1.49
台 北 縣	16,680	16,945	16,924	17,758	18,033	22.6	1.55
台 中 縣	10,802	11,281	11,501	11,659	12,107	15.2	3.84
彰 化 縣	6,916	7,072	7,105	7,346	7,644	9.6	4.06
桃 園 縣	6,280	6,600	6,809	7,182	7,376	9.3	2.70
台 南 縣	5,088	5,421	5,567	5,869	5,994	7.5	2.13
台 中 市	4,220	4,114	4,001	3,777	3,819	4.8	1.11
其 他 地 區	25,431	25,393	25,033	24,877	24,663	31.0	-0.86

三、從業員工人數

八十二年底從業員工人數為216萬餘人，較八十一年底之214萬餘人計增加2萬餘人，或增0.92%。

(一)按行業別觀察：

以電力及電子業從業員工人數43萬3千人，占全體工廠員工總數之20.0%居首，金屬製品業19萬人占8.8%居次，紡織業17萬6千人，占8.2%再次之。

如與八十一年比較，從業員工人數較多之七個行業中，以機械設備業年增率6.6%為最高，金屬製品業增加6.2%次之，電力及電子業、運輸工具業分別增加3.6%及2.9%，而塑膠製品業、紡織業則分別減少5.7%、4.4%。

表九 主要行業從業員工人數比較

行 業 別	七十七年底	七十八年底	七十九年底	八十一年底	八十二年底		82年較81年 增減率(%)
	(千人)	(千人)	(千人)	(千人)	(千人)	分配比 (%)	
總 計	2,221	2,184	2,159	2,143	2,163	100.0	0.93
電力及電子業	444	445	440	418	433	20.0	3.59
塑膠製品業	223	202	189	176	166	7.7	-5.68
紡 織 業	219	198	189	184	176	8.1	-4.35
金屬製品業	172	179	160	179	190	8.8	6.15
運輸工具業	118	129	138	140	144	6.7	2.86
機械設備業	122	128	133	151	161	7.4	6.62
雜 項 工 業	118	113	109	100	94	4.3	-6.00
其 他 各 業	805	790	801	795	799	37.0	0.50

就平均每工廠從業員工人數觀察，以菸草業之298.4人最高，其餘依次為石油及煤製品業102.7人、化學材料業57.7人、電力及電子業51.9人，而以木竹製品業14.4人最少。

(二)按員工人數規模別及登記資本額觀察：

員工人數未滿20人之小規模工廠從業員工為41萬5千人，占全體工廠員工總數之19.2%，其比重較八十一年增加0.2個百分點；20至299人之中規模工廠從業員工達122萬9千餘人，占56.8%，其比重較八十一年減少0.7個百分點；300人以上之大規模工廠從業員工為51萬9千人，占24.0%，其比重較八十一年增加0.5個百分點。如按登記資本額分，則未滿4,000萬元之中小型工廠員工人數計有124萬6千人，占全體工廠員工總數之57.6%；而4,000萬元以上之大規模工廠計91萬7千人，占42.4%。如與八十一年比較，小規模工廠員工人數減少1.8%，大規模工廠則增加4.9%。

表十 從業員工人數比較——按員工人數規模別、登記資本額分

	七十七年底	七十八年底	七十九年底	八十一年底	八十二年底		82年較81年 增減率(%)
	(千人)	(千人)	(千人)	(千人)	(千人)	分配比 (%)	
總 計	2,221	2,184	2,159	2,143	2,163	100.0	0.93
按員工人數規模別分							
未滿 20 人	379	386	383	407	415	19.2	1.97
20 ~ 299 人	1,218	1,192	1,200	1,232	1,229	56.8	-0.24
300 人以上	624	606	576	504	519	24.0	2.98
按登記資本額分							
未滿4,000萬元	1,365	1,377	1,274	1,269	1,246	57.6	-1.81
4,000萬元以上	856	807	885	874	917	42.4	4.92

圖七 各行業從業員工人數

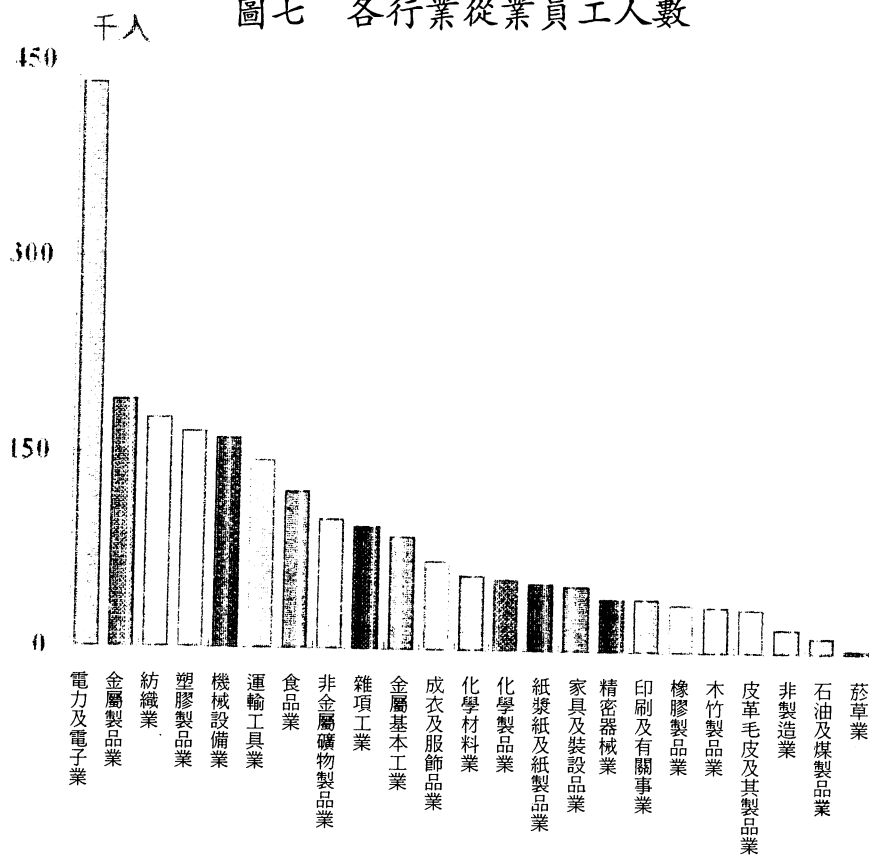

(三)按縣市別觀察：

以台北縣之44萬人為最多，占全體工廠員工總數之20.3%，桃園縣32萬4千人占15.0%次之，台中縣22萬2千人占10.3%居第三，台南縣16萬5千人占7.6%居第四。

如以從業員工較多之前七個縣市觀察，八十二年與八十一年比較，以高雄縣增加4%最高，台北縣增加3.6%次之，台南縣增加2.9%再次之，而高雄市、台中縣則分別減少5.5%及0.8%。

四、受雇員工薪資

八十二年受雇員工薪資6,942億元，較八十一年6,428億元增加8.0%。平均每位受雇員工每月薪資2.7萬元，較八十一年之2.5萬元增加約0.2萬元。薪資率(薪資占營業收入之比率)為12.5%，與八十一年相同。

表十一 主要縣市從業員工人數比較

縣 市 別	七十七年底 (家)	七十八年底 (家)	七十九年底 (家)	八十一年底 (家)	八十二年底		82年較81年 增減率(%)
					(家)	分配比 (%)	
總 計	2,221	2,184	2,159	2,143	2,163	100.0	0.93
台 北 縣	455	444	429	425	440	20.3	3.53
桃 園 縣	310	310	312	318	324	15.0	1.89
台 中 縣	229	223	228	224	222	10.3	-0.89
彰 化 縣	155	158	161	159	161	7.4	1.26
台 南 縣	150	149	154	161	165	7.6	2.48
高 雄 市	153	140	136	126	119	5.5	-5.56
高 雄 縣	115	119	118	115	120	5.5	4.35
其 他 縣 市	654	641	621	615	612	28.4	-0.49

(一)按行業別觀察：

1. 各行業薪資占全體工廠薪資總額之比重以電力及電子業占20.9%居首位，運輸工具業占7.8%居次，紡織業占7.7%居第三。

2. 就各行業之勞動分配率觀察，以印刷及有關事業之25.1%為最高，其次依序為成衣及服飾品業之19.0%，橡膠製品業之18.5%，精密器械業之17.6%，雜項工業之

17.5%，而以石油及煤製品業、菸草業之5.2%、5.1%較低。

3.如以受雇員工平均每人每月薪資觀察，以菸草業之6萬1千元為最高，石油及煤製品業之5萬4千元次之，化學材料業之4萬2千元再次之，而以成衣及服飾品業之1萬9千元最低。

(二)按員工人數規模別觀察：

受雇員工薪資占營業額之比率，按員工人數規模別區分，員工人數未滿20人者為16.7%，20至299人者為12.8%，300人以上者為10.8%。平均每一受雇員工之每月薪資，未滿20人者為2萬元，20至299人者為2萬5千元，300人以上者為3萬6千元。

圖八 各行業薪資占營業收入比率

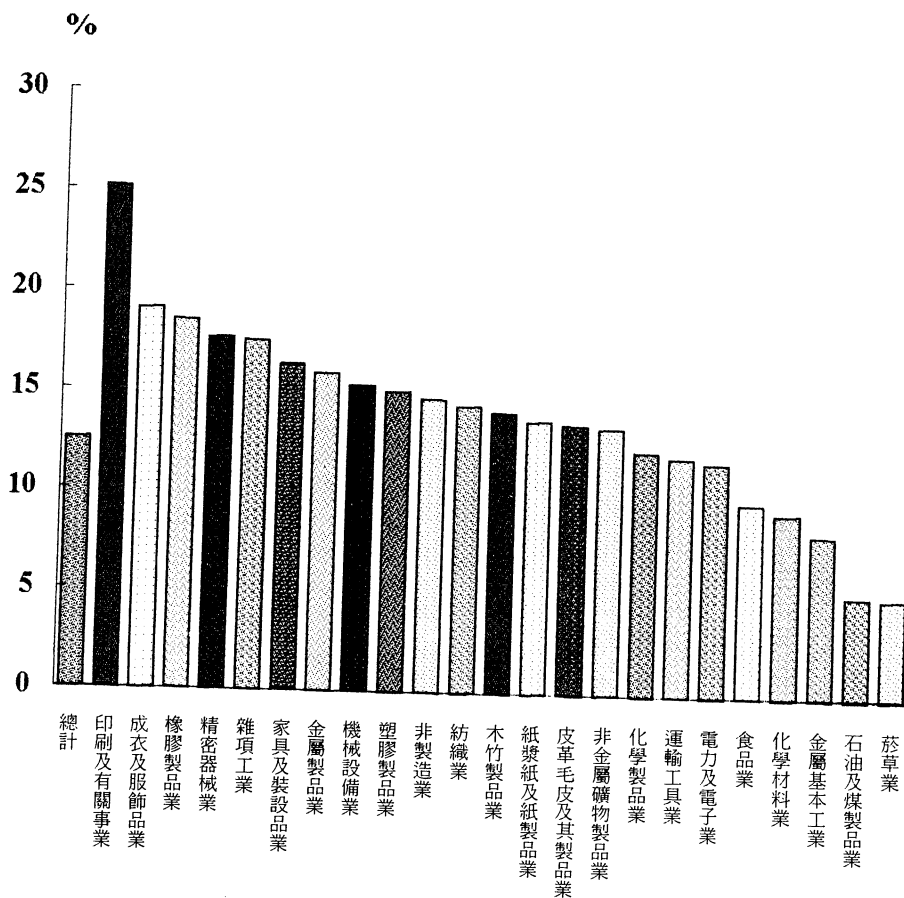

表十二 歷年工廠受雇員工薪資——按行業別、員工人數規模別分

單位：億元

	七十七年 (億元)	七十八年 (億元)	七十九年 (億元)	八十一年 (億元)	八十二年		82年較81年 增減率(%)
					(億元)	分配比	
總 計	4,630	5,141	5,373	6,428	6,942	100.0	8.00
按行業別分							
食 品 業	192	241	296	385	416	6.0	8.05
菸 草 業	38	46	13	18	17	0.2	-5.56
紡 織 業	452	455	466	529	538	7.7	1.70
成衣及服飾品業	163	168	154	153	154	2.2	0.65
皮革毛皮及其製品業	103	96	101	97	89	1.3	-8.25
木 竹 製 品 業	155	162	90	83	81	1.2	-2.41
家具及裝設品業			105	120	123	1.8	2.50
紙漿、紙及紙製品業	177	205	143	164	169	2.4	3.05
印刷及有關事業			98	118	130	1.9	10.17
化學材料業	196	219	226	257	287	4.1	11.67
化學製品業	100	121	130	174	194	2.8	11.49
石油及煤製品業	36	51	48	93	78	1.1	-16.13
橡膠製品業	93	102	106	112	104	1.5	-7.14
塑膠製品業	419	411	402	439	447	6.4	1.82
非金屬礦物製品業	185	211	222	280	317	4.6	13.21
金屬基本工業	256	256	275	350	391	5.6	11.71
金屬製品業	313	361	348	464	510	7.3	9.91
機械設備業	235	276	298	421	473	6.8	12.35
電力及電子業	909	1,047	1,090	1,241	1,449	20.9	16.76
運輸工具業	277	356	404	515	543	7.8	5.44
精密器械業	69	74	83	111	109	1.6	-1.80
雜 項 工 業	212	222	224	242	251	3.6	3.72
非 製 造 業	50	61	51	62	72	1.2	17.74
按員工人數規模別分							
未 滿 2 0 人	593	685	725	895	998	14.4	11.51
2 0 ~ 2 9 9 人	2,410	2,674	2,799	3,450	3,717	53.5	7.74
3 0 0 人 以 上	1,627	1,782	1,849	2,083	2,227	32.1	6.91

表十三 歷年工廠薪資比率（薪資／營業收入）——
按行業別、員工人數規模別分

單位：%

	七十七年	七十八年	七十九年	八十一年	八十二年
總 計	11.5	12.2	12.6	12.5	12.5
按行業別分					
食 品 業	7.7	9.2	8.7	9.4	9.7
菸 草 業	3.7	4.4	4.9	4.9	5.1
紡 織 業	14.3	14.7	14.5	14.4	14.4
成衣及服飾品業	19.7	21.1	20.7	20.2	19.0
皮革毛皮及其製品業	15.8	15.7	15.0	14.1	13.5
木 竹 製 品 業	15.7	16.2	16.0	14.1	14.1
家具及裝設品業			17.6	16.1	16.3
紙漿、紙及紙製品業	13.0	14.0	12.8	13.6	13.7
印刷及有關事業			21.4	23.3	25.1
化 學 材 料 業	6.6	6.6	8.2	9.0	9.2
化 學 製 品 業	10.8	12.6	12.5	12.5	12.3
石油及煤製品業	1.7	3.1	3.2	5.9	5.2
橡 膠 製 品 業	16.5	18.3	19.8	19.6	18.5
塑 膠 製 品 業	15.0	14.8	15.3	14.8	15.1
非金屬礦物製品業	14.6	14.8	14.3	12.7	13.4
金 屬 基 本 工 業	11.5	8.6	8.4	8.3	8.2
金 屬 製 品 業	14.1	15.1	15.0	15.6	15.9
機 械 設 備 業	13.6	14.3	15.3	16.2	15.3
電 力 及 電 子 業	11.7	12.5	12.6	11.8	11.7
運 輸 工 具 業	10.4	11.6	12.5	12.3	11.9
精 密 器 械 業	16.3	18.2	19.1	17.2	17.6
雜 項 工 業	15.5	16.8	16.5	16.8	17.5
非 製 造 業	20.9	19.4	19.8	14.2	14.7
按員工人數規模別分					
未 滿 2 0 人	14.4	15.6	15.8	15.8	16.7
2 0 ~ 2 9 9 人	12.2	13.1	13.1	12.7	12.8
3 0 0 人 以 上	9.9	10.3	11.2	11.4	10.8

表十四 歷年工廠每一員工平均月薪——按行業別、員工人數規模別分

單位：千元

	七十七年	七十八年	七十九年	八十一年	八十二年
總 計	17.4	19.6	20.9	25.0	26.7
按行業別分					
食 品 業	17.2	21.0	23.2	27.8	28.8
菸 草 業	21.1	25.7	40.2	60.8	60.9
紡 織 業	17.2	19.0	20.6	24.0	25.4
成衣及服飾品業	14.2	16.0	15.7	18.4	19.3
皮革毛皮及其製品業	16.0	17.4	18.4	21.8	22.8
木 竹 製 品 業] 14.8	17.1	17.0	19.0	19.7
家具及裝設品業			18.2	20.9	21.0
紙漿、紙及紙製品業] 18.2	20.6	23.0	26.8	27.8
印刷及有關事業			22.8	26.9	26.7
化 學 材 料 業	27.5	30.9	32.8	40.6	42.4
化 學 製 品 業	18.6	22.1	23.5	28.2	29.9
石油及煤製品業	35.9	43.3	39.1	59.5	53.5
橡 膠 製 品 業	16.8	18.9	21.2	24.7	23.7
塑 膠 製 品 業	15.6	16.9	17.9	21.0	22.5
非金屬礦物製品業	16.7	18.6	20.4	24.7	26.6
金 屬 基 本 工 業	31.4	30.6	31.7	36.2	38.0
金 屬 製 品 業	15.2	16.8	18.5	21.9	22.4
機 械 設 備 業	16.0	18.0	19.1	23.5	24.4
電 力 及 電 子 業	17.1	19.6	20.7	24.7	27.9
運 輸 工 具 業	19.5	23.0	24.6	30.7	31.4
精 密 器 械 業	15.0	16.6	17.5	21.6	22.8
雜 項 工 業	14.9	16.4	17.2	20.2	22.1
非 製 造 業	20.6	23.5	23.9	29.0	34.1
按員工人數規模別分					
未 滿 2 0 人	13.0	14.8	15.8	18.3	20.0
2 0 ~ 2 9 9 人	16.5	18.7	19.4	23.3	25.2
3 0 0 人 以 上	21.7	24.5	26.8	34.4	35.8

五、營業收入

八十二年全年營業收入達55,584億元，較八十一年之51,247億元，增加8.5%。平均每工廠之營業收入為6,980萬元，較八十一年增加449萬元。平均每員工所創造之營業收入為257萬元，較八十一年增加17萬元或增7.1%。

(一)按行業別觀察：

各行業中，仍以電力及電子業之營業收入12,374億元為最多，占全體工廠營收總額之22.3%，其餘依次為金屬基本工業4,790億元，占8.6%，運輸工具業4,551億元，占8.2%，食品業4,296億元，占7.7%，紡織業3,737億元，占6.7%，其他各業均不及6%。

如與八十一年比較，以化學製品業、金屬基本工業、電力及電子業、機械設備業年增率介於14.0%~18.7%之間，成長較快，金屬製品業、非金屬礦物製品業、化學材料業、運輸工具業年增率介於7.9%~8.7%之間，其他各業成長均不及7%。

若按四大行業別觀察，則以金屬機械工業之15,630億元，占全體工廠營收總額之28.1%為最高，較八十一年之27.2%增加0.9個百分點；次為民生工業14,825億元，占26.7%，較八十一年之28.0%，減少1.3個百分點；資訊電子工業12,997億元，占23.4%居第三，較八十一年之21.9%增加1.5個百分點；化學工業12,132億元，占21.8%居末位，較八十一年之22.9%，減少1.1個百分點。如與八十一年比較，年增率以資訊電子工業增加16.1%最多，金屬機械工業增加12.0%次之，民生工業增加3.4%再次之，而化學工業略增3.2%居後。

若就平均每工廠營業收入比較，則以菸草業之431,799萬元為最高，其餘依次為石油及煤製品業127,661萬元，化學材料業31,827萬元，金屬基本工業17,974萬元，而以印刷及有關事業2,333萬元為最低。

(二)按員工人數規模別及登記資本額觀察：

員工人數300人以上之工廠營業收入為20,606億元，占全體工廠營收總額之37.0%，20至299人之工廠為28,991億元，占52.2%，未滿20人之工廠為5,987億元，占10.8%。

表十五 各行業營業收入

	七十七年 (億元)	七十八年 (億元)	七十九年 (億元)	八十一年 (億元)	八十二年		82年較81年 增減率(%)	平均每員工 創造之收入 (千元)	平均每工廠 收入(千元)
					(億元)	分配比(%)			
總計	40,249	42,132	42,541	51,247	55,584	100.0	8.46	2,570	69,798
按行業別分									
食品業	2,489	2,617	3,429	4,117	4,296	7.7	4.34	3,571	79,250
菸草業	1,045	1,044	267	361	345	0.6	-4.43	14,472	4,317,991
紡織業	3,170	3,097	3,207	3,684	3,737	6.7	1.44	2,118	81,950
成衣及服飾品業	827	795	743	758	810	1.5	6.86	1,217	48,820
皮革毛皮及其製品業	652	613	670	688	658	1.2	-4.36	2,022	102,110
木竹製品業	992	997	562	588	577	1.0	-1.87	1,677	24,152
家具及裝設品業			595	749	756	1.4	0.93	1,546	36,095
紙漿、紙及紙製品業	1,359	1,460	1,117	1,207	1,232	2.2	2.07	2,440	71,850
印刷及有關事業			456	506	517	0.9	2.17	1,277	23,329
化學材料業	2,962	3,341	2,751	2,863	3,110	5.6	8.63	5,519	318,267
化學製品業	919	958	1,045	1,384	1,578	2.8	14.02	2,928	77,702
石油及煤製品業	2,061	1,659	1,505	1,577	1,506	2.7	-4.50	12,433	1,276,610
橡膠製品業	568	561	535	570	560	1.0	-1.75	1,536	45,833
塑膠製品業	2,797	2,783	2,623	2,961	2,972	5.3	0.37	1,793	35,422
非金屬礦物製品業	1,269	1,420	1,545	2,200	2,373	4.3	7.86	2,386	78,451
金屬基本工業	2,718	2,997	3,271	4,202	4,790	8.6	13.99	5,588	179,740
金屬製品業	2,220	2,393	2,317	2,969	3,202	5.8	7.85	1,685	27,333
機械設備業	1,740	1,933	1,949	2,601	3,088	5.6	18.72	1,915	29,223
電力及電子業	7,768	8,362	8,678	10,552	12,374	22.3	17.27	2,858	148,322
運輸工具業	2,668	3,061	3,226	4,185	4,551	8.2	8.75	3,158	121,672
精密器械業	421	409	433	645	622	1.1	-3.57	1,558	43,257
雜項工業	1,364	1,319	1,359	1,441	1,431	2.6	-0.69	1,516	34,269
非製造業	240	313	258	439	499	0.9	13.67	2,787	95,435
按四大行業別分									
金屬機械工業	9,346	10,384	11,063	13,956	15,630	28.1	11.99	2,690	54,489
資訊電子工業	8,189	8,770	9,111	11,198	12,997	23.4	16.07	2,749	132,866
化學工業	11,316	11,374	10,712	11,758	12,132	21.8	3.18	2,708	70,081
民生工業	11,398	11,604	11,655	14,335	14,825	26.7	3.42	2,244	62,140
按員工人數規模別分									
未滿20人	4,125	4,390	4,580	5,659	5,987	10.8	5.80	1,442	10,826
20~299人	19,709	20,477	21,430	27,247	28,991	52.2	6.40	2,359	122,955
300人以上	16,415	17,265	16,531	18,341	20,606	37.0	12.35	3,972	2,711,306
按登記資本額分									
未滿4,000萬元	16,514	17,850	16,020	18,533	19,185	34.5	3.52	1,540	25,964
4,000萬元以上	23,735	24,282	26,521	32,714	36,399	65.5	11.26	3,970	633,688

表十六 各縣市營業收入

縣 市 別	七十七年 (億元)	七十八年 (億元)	七十九年 (億元)	八十一年 (億元)	八十二年		82年較81年 增減率(%)
					(億元)	分配比 (%)	
總 計	40,249	42,132	42,541	51,247	55,584	100.0	8.46
台 灣 省	33,877	35,957	36,910	44,702	48,650	87.5	8.83
台北縣	7,130	7,094	7,185	8,680	9,285	16.7	6.97
宜蘭縣	577	580	568	706	728	1.3	3.12
桃園縣	6,719	7,241	7,871	9,749	10,776	19.4	10.53
新竹縣	1,187	1,354	1,680	2,222	2,614	4.7	17.64
苗栗縣	1,084	1,100	1,107	1,307	1,400	2.5	7.12
台中縣	3,545	3,623	3,790	4,366	4,594	8.3	5.22
彰化縣	2,170	2,333	2,384	2,720	2,855	5.1	4.96
南投縣	412	417	471	571	628	1.1	9.98
雲林縣	611	669	713	784	760	1.4	-3.06
嘉義縣	524	623	643	839	1,019	1.8	21.45
台南縣	2,731	2,896	2,934	3,547	3,722	6.7	4.93
高雄縣	3,275	3,892	3,502	4,238	4,803	8.6	13.33
屏東縣	588	695	718	933	1,017	1.8	9.00
台東縣	52	54	53	56	55	0.1	-1.79
花蓮縣	170	189	205	286	266	0.5	-6.99
澎湖縣	3	3	5	5	3	0.0	-40.00
基隆市	277	290	340	424	432	0.8	1.89
新竹市	1,003	1,040	873	949	1,200	2.2	26.45
台中市	879	961	1,021	1,270	1,427	2.6	12.36
嘉義市	191	188	159	227	236	0.4	3.96
台南市	749	715	688	823	828	1.5	0.61
台 北 市	1,700	1,700	1,401	1,773	1,875	3.4	5.75
高 雄 市	4,672	4,475	4,230	4,750	5,030	9.0	5.89
金 門 縣	—	—	—	22	31	0.1	40.91

按登記資本額觀察，登記資本額4,000萬元以上之大規模工廠營業收入為36,399億元，占全體工廠營收總額之65.5%，較八十一年之63.8%增加1.7個百分點；而登記資本額小於4,000萬元之中小型工廠為19,185億元，占34.5%，較八十一年之36.2%減少1.7個百分點。

(三)按縣市別觀察：

以桃園縣之10,776億元為最高，占全體工廠營收總額之19.4%，台北縣9,285億元，占16.7%次之，其餘各縣市所占之比重均不及10%。

六、年底實際運用固定資產總額

八十二年之年底實際運用固定資產總額為33,838億元，較八十一年之30,313億元增加11.6%。

(一)按行業別觀察：

年底實際運用固定資產，以電力及電子業4,805億元居首位，占全體工廠年底實際運用固定資產總額之14.2%；其餘依次為紡織業3,397億元，占10.0%，金屬基本工業3,381億元占10.0%，化學材料業3,277億元，占9.7%，其餘各業合占56.1%。

與八十一年比較，以電力及電子業增加909億元為最多，金屬基本工業增加422億元次之，其餘依次為化學材料業增加307億元、紡織業增加301億元，運輸工具業增加283億元，金屬製品業增加251億元，食品業增加205億元。

若按四大行業別觀察，以民生工業10,159億元，占全體工廠總額30.0%為最多，化學工業9,342億元，占27.6%居次，金屬機械工業9,273億元，占27.4%再次之，資訊電子工業5,064億元，占15.0%居第四。與八十一年比較，年增率以資訊電子工業17.4%最多，金屬機械工業13.3%次之，化學工業11.0%再次之，民生工業8.1%居第四。

(二)按員工人數規模別及登記資本額觀察：

員工300人以上之工廠年底實際運用固定資產總額為13,973億元，占全體工廠總

表十七 各行業實際運用固定資產總額比較

	七十七年	七十八年	七十九年	八十一年	八十二年	82年較81年	
	(億元)	(億元)	(億元)	(億元)	(億元)	分配比(%)	增減率(%)
總計	20,700	23,186	23,686	30,313	33,838	100.0	11.63
按行業別分							
食品業	1,334	1,443	1,977	2,614	2,819	8.3	7.84
菸草業	485	559	100	109	116	0.3	6.42
紡織業	2,269	2,508	2,596	3,096	3,397	10.0	9.72
成衣及服飾品業	209	232	232	271	271	0.8	0.00
皮革毛皮及其製品業	171	175	174	233	253	0.7	8.58
木竹製品業	418	452	270	292	323	1.0	10.62
家具及裝設品業			264	310	348	1.0	12.26
紙漿、紙及紙製品業	990	1,153	1,064	1,146	1,167	3.4	1.83
印刷及有關事業			350	427	495	1.5	15.93
化學材料業	2,329	2,591	2,526	2,970	3,277	9.7	10.34
化學製品業	457	541	596	756	895	2.6	18.39
石油及煤製品業	880	908	845	1,126	1,304	3.9	15.81
橡膠製品業	310	374	283	371	370	1.1	-0.27
塑膠製品業	1,110	1,128	1,121	1,387	1,582	4.7	14.06
非金屬礦物製品業	1,180	1,180	1,262	1,876	1,905	5.6	1.54
金屬基本工業	2,459	2,652	2,145	2,959	3,381	10.0	14.26
金屬製品業	981	1,161	1,154	1,594	1,845	5.5	15.75
機械設備業	703	817	882	1,725	1,854	5.5	7.48
電力及電子業	2,407	2,934	3,467	3,896	4,805	14.2	23.33
運輸工具業	1,174	1,442	1,512	1,910	2,193	6.5	14.82
精密器械業	132	140	165	417	259	0.8	-37.89
雜項工業	459	483	489	587	694	2.1	18.23
非製造業	243	313	212	241	285	0.8	18.26
按四大行業別分							
金屬機械工業	5,318	6,072	5,815	8,187	9,273	27.4	13.26
資訊電子工業	2,539	3,073	3,632	4,312	5,064	15.0	17.44
化學工業	6,245	6,870	6,975	8,417	9,342	27.6	10.99
民生工業	6,598	7,171	7,264	9,397	10,159	30.0	8.11
按員工人數規模別分							
未滿 20 人	2,238	2,505	2,626	3,505	4,155	12.3	18.54
20 ~ 299 人	8,524	9,626	10,529	14,101	15,710	46.4	11.41
300 人以上	9,938	11,055	10,531	12,707	13,973	41.3	9.96

表十八 各縣市實際運用固定資產總額比較

縣 市 別	七十七年 (億元)	七十八年 (億元)	七十九年 (億元)	八十一年 (億元)	八十二年		82年較81年 增減率(%)
					(億元)	分配比 (%)	
總 計	20,700	23,186	23,686	30,313	33,838	100.0	11.63
台 灣 省	16,406	18,485	19,791	25,466	28,657	84.7	12.53
台北縣	2,645	2,857	2,964	3,293	3,960	11.7	20.26
宜蘭縣	434	449	454	532	584	1.7	9.77
桃園縣	3,338	3,781	4,154	5,883	6,212	18.4	5.59
新竹縣	929	1,092	1,428	1,664	2,000	5.9	20.19
苗栗縣	714	697	821	922	1,007	3.0	9.22
台中縣	1,414	1,485	1,606	1,913	2,103	6.2	9.93
彰化縣	932	1,144	1,170	1,534	1,653	4.9	7.76
南投縣	209	231	260	307	335	1.0	9.12
雲林縣	360	447	463	549	629	1.9	14.57
嘉義縣	235	351	361	529	634	1.9	19.85
台南縣	1,414	1,752	1,660	2,556	2,725	8.1	6.61
高雄縣	1,656	1,791	2,014	2,652	3,165	9.4	19.34
屏東縣	244	287	329	406	476	1.4	17.24
台東縣	47	45	46	62	62	0.2	0.00
花蓮縣	189	213	216	361	422	1.2	16.90
澎湖縣	3	3	3	5	4	0.0	-20.00
基隆市	108	156	137	227	234	0.7	3.08
新竹市	557	648	631	525	756	2.2	44.00
台中市	548	619	626	795	923	2.7	16.10
嘉義市	101	75	106	142	145	0.4	2.11
台南市	329	362	342	609	627	1.9	2.96
台 北 市	736	977	951	1,110	1,173	3.5	5.68
高 雄 市	3,558	3,724	2,944	3,732	4,001	11.8	7.21
金 門 縣	—	—	—	5	7	0.0	40.00

圖九 實際運用固定資產總額分配比

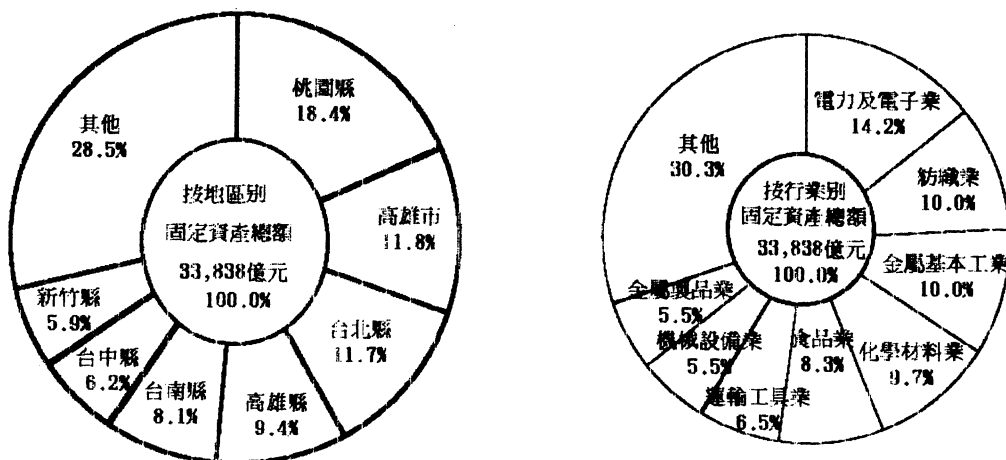

額41.3%；20至299人者15,710億元，占46.4%；未滿20人者4,155億元，占12.3%。

若按登記資本額分，4,000萬元以上之大規模工廠年底實際運用固定資產總額達24,453億元，占72.3%，未滿4,000萬元之中小型工廠占9,385億元，占27.7%。

七、附加價值

八十二年底附加價值總計20,153億元，較八十一年增加1,050億元或增5.5%。而附加價值占營業收入之比率為36.3%，卻較八十一年之37.3%，微減1個百分點。

(一)按行業別觀察：

以電力及電子業4,387億元占全體工廠附加價值總額之21.8%為最高；食品業1,711億元占8.5%次之，金屬基本工業1,605億元占8.0%居第三，運輸工具業1,512億元占7.5%居第四。

就附加價值占營業收入之比率觀之，以菸草業之70.2%為最高，其餘依次為橡膠製品業之42.4%，印刷及有關事業之41.9%，非金屬礦物製品業之40.9%，化學製品業之40.3%，其餘各業均介於30%至40%之間。

(二)按員工人數規模別觀察：

員工300人以上之大規模工廠附加價值為7,875億元占全體工廠總額之39.0%，較

表十九 附加價值——按行業別及員工人數規模別分

	七十九年			八十一年			八十二年		
	(億元)	分配比 (%)	占營業收入之比率 (%)	(億元)	分配比 (%)	占營業收入之比率 (%)	(億元)	分配比 (%)	占營業收入之比率 (%)
總計	15,589	100.0	36.6	19,103	100.0	37.3	20,153	100.0	36.3
按行業別分									
食品業	1,339	8.6	39.1	1,690	8.8	41.0	1,711	8.5	39.8
菸草業	148	0.9	55.3	248	1.3	68.7	242	1.2	70.2
紡織業	1,156	7.4	36.1	1,330	7.0	36.1	1,338	6.6	35.8
成衣及服飾品業	300	1.9	40.3	294	1.5	38.7	305	1.5	37.6
皮革毛皮及其製品業	233	1.5	34.8	235	1.2	34.2	229	1.1	34.8
木竹製品業	194	1.3	34.5	202	1.1	34.3	200	1.0	34.6
家具及裝設品業	219	1.4	36.9	280	1.5	37.3	281	1.4	37.2
紙漿、紙及紙製品業	371	2.4	33.2	414	2.2	34.3	431	2.1	34.9
印刷及有關事業	216	1.4	47.3	230	1.2	45.5	217	1.1	41.9
化學材料業	982	6.3	35.7	1,064	5.6	37.2	1,071	5.3	34.5
化學製品業	436	2.8	41.7	603	3.2	43.6	636	3.2	40.3
石油及煤製品業	464	3.0	30.8	486	2.5	30.8	462	2.3	30.7
橡膠製品業	224	1.4	42.0	246	1.3	43.1	237	1.2	42.4
塑膠製品業	950	6.1	36.2	1,149	6.0	38.8	1,052	5.2	35.4
非金屬礦物製品業	687	4.4	44.5	1,005	5.3	45.7	971	4.8	40.9
金屬基本工業	1,131	7.3	34.6	1,417	7.4	33.7	1,605	8.0	33.5
金屬製品業	860	5.5	37.1	1,134	5.9	38.2	1,180	5.9	36.9
機械設備業	695	4.5	35.7	924	4.8	35.5	1,112	5.5	36.0
電力及電子業	3,077	19.7	35.5	3,796	19.9	36.0	4,387	21.8	35.5
運輸工具業	1,078	6.9	33.4	1,410	7.4	33.7	1,512	7.5	33.2
精密器械業	174	1.1	40.2	255	1.3	39.6	234	1.2	37.6
雜項工業	542	3.5	39.9	556	2.9	38.6	546	2.7	38.1
非製造業	113	0.7	43.8	135	0.7	30.8	194	0.9	38.9
按員工人數規模別分									
未滿 20 人	1,667	10.7	36.4	2,087	10.9	36.9	2,168	10.8	36.2
20 ~ 299 人	7,463	47.9	34.8	9,643	50.5	35.4	10,110	50.2	34.9
300 人以上	6,462	41.4	39.1	7,373	38.6	40.2	7,875	39.0	38.2

表二十 各縣市之附加價值

	七十九年			八十一年			八十二年		
	(億元)	分配比 (%)	占營業收 入之比率 (%)	(億元)	分配比 (%)	占營業收 入之比率 (%)	(億元)	分配比 (%)	占營業收 入之比率 (%)
總 計	15,589	100.0	36.6	19,103	100.0	37.3	20,153	100.0	36.3
台 灣 省	13,411	86.0	36.3	16,546	86.6	37.0	17,503	86.9	36.0
台北縣	2,665	17.1	37.1	3,234	16.9	37.3	3,344	16.6	36.0
宜蘭縣	212	1.4	37.4	269	1.4	38.0	292	1.4	40.1
桃園縣	2,755	17.7	35.0	3,560	18.6	36.5	3,688	18.3	34.2
新竹縣	629	4.0	37.5	892	4.7	40.1	1,090	5.4	41.7
苗栗縣	417	2.7	37.7	467	2.4	35.7	475	2.4	33.9
台中縣	1,298	8.3	34.2	1,573	8.2	36.0	1,625	8.1	35.4
彰化縣	863	5.5	36.2	925	4.9	34.0	964	4.8	33.8
南投縣	225	1.5	47.6	235	1.2	41.1	248	1.2	39.5
雲林縣	263	1.7	36.8	264	1.4	33.6	289	1.4	38.1
嘉義縣	215	1.4	33.4	321	1.7	38.2	376	1.9	36.9
台南縣	1,139	7.3	38.8	1,354	7.1	38.2	1,439	7.1	38.7
高雄縣	1,231	7.9	35.2	1,489	7.8	35.1	1,614	8.0	33.6
屏東縣	222	1.4	30.9	323	1.7	34.6	351	1.7	34.5
台東縣	19	0.1	26.1	24	0.1	42.8	19	0.1	35.1
花蓮縣	88	0.6	42.8	131	0.7	49.0	94	0.5	35.2
澎湖縣	1	0.0	27.8	3	0.0	51.2	1	0.0	33.3
基隆市	124	0.8	36.4	168	0.9	39.5	169	0.8	39.1
新竹市	351	2.2	40.2	419	2.2	44.1	491	2.4	40.9
台中市	392	2.5	38.4	475	2.5	37.3	503	2.5	35.2
嘉義市	50	0.3	31.7	104	0.5	45.9	116	0.6	49.2
台南市	252	1.6	36.7	316	1.7	38.4	315	1.7	38.0
台 北 市	538	3.5	38.4	707	3.7	39.9	744	3.7	39.7
高 雄 市	1,641	10.5	38.8	1,836	9.6	38.6	1,884	9.3	37.5
金 門 縣	—	—	—	14	0.1	64.8	22	0.1	75.8

八十一年之38.6%微增0.4個百分點；20至299人者為10,110億元占50.2%，較八十一年之50.5%略減0.3個百分點；而未滿20人之小規模工廠僅為2,168億元占10.8%，較八十一年之10.9%微減0.1個百分點。

就附加價值占營業收入之比率觀之，以員工人數300人以上之工廠占38.2%為最高，其餘依次為未滿20人者之36.2%，20至299人者之34.9%。

(三)按縣市別觀察：

以桃園縣3,688億元占全體工廠附加價值總額之18.3%為最多；台北縣3,344億元占16.6%次之，高雄市之1,884億元占9.3%再次之，其餘各縣市所占比率均不及9%。就附加價值較大之前六個縣市觀察，附加價值占營業收入之比率，以台南縣之38.7%為最多，高雄市之37.9%次之，台北縣之36.0%再次之，其餘依次為台中縣35.4%，桃園縣34.2%，高雄縣33.6%。

圖十 各行業附加價值占營業收入比率

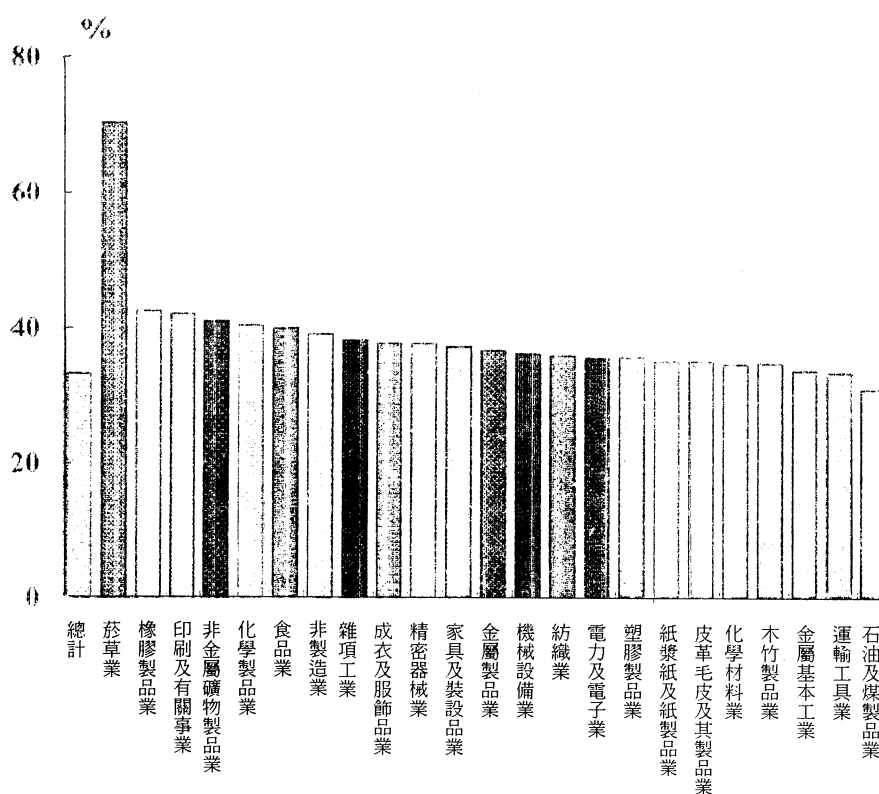

八、年底存貨及存料總額

八十二年底存貨及存料總額達8,689億元，較八十一年增加8.9%；而存貨及存料總額占營業收入之比率為15.6%，與八十一年相同。

(一)按行業別觀察：

以電力及電子業1,885億元占全體工廠年底存貨及存料總額之21.7%為最多；其餘依次為金屬基本工業833億元占9.6%；紡織業757億元占8.7%；運輸工具業642億元占7.4%；食品業595億元占6.8%；機械設備業578億元占6.7%，其他各業所占比重皆不及6%。

就存貨及存料總額占營業收入之比率觀之：以菸草業之32.2%為最高，其餘依次為木竹製品業24.4%，紡織業20.3%，皮革、毛皮及其製品業20.1%，機械設備業18.7%，化學製品業、成衣及服飾品業各為18.2%及18.1%，其他各業所占比率介於8%~18%之間。

按年底存貨及存料總額較多之前五個行業觀察，八十二年底較八十一年底之年增率以電力及電子業增加13.6%為最高，金屬基本工業增加10.2%次之，其他各業依次為運輸工具業增加7.2%，食品業增加6.3%，紡織業則減少0.1%。

(二)按四大行業別觀察：

以金屬機械工業2,555億元占全體工廠總額之29.4%為最多，民生工業2,446億元占28.2%居次，資訊電子工業1,993億元占22.9%居第三，化學工業1,694億元占19.5%最低。若與八十一年比較，以資訊電子工業增加12.9%為最高，其餘依次為金屬機械工業增加10.3%，化學工業增加9.6%，民生工業增加3.9%。

九、經營效率分析

(一)勞動生產力分析

就平均每一員工可創造之營業收入觀察，八十二年達257.0萬元，較八十一年之239.1萬元增加7.5%。

表二十一 各行業年底存貨及存料總額比較

	七十九年		八十一年		八十二年		82年較81年 增減率(%)
	(億元)	占營業收入 之比率(%)	(億元)	占營業收入 之比率(%)	(億元)	占營業收入 之比率(%)	
總 計	6,592	15.5	7,982	15.6	8,689	15.6	8.86
按行業別分							
食 品 業	454	13.3	560	13.6	595	13.8	6.25
菸 草 業	78	29.2	111	31.0	111	32.2	0.00
紡 織 業	608	19.0	758	20.6	757	20.3	-0.13
成衣及服飾品業	112	15.1	134	17.7	147	18.1	9.70
皮革毛皮及其製品業	102	15.3	116	16.9	132	20.1	13.79
木 竹 製 品 業	119	21.1	126	21.4	141	24.4	11.90
家具及裝設品業	88	14.8	106	14.2	124	16.4	16.98
紙漿、紙及紙製品業	159	14.2	183	15.1	169	13.7	-7.65
印刷及有關事業	46	10.1	55	10.9	63	12.2	14.55
化 學 材 料 業	402	14.6	378	13.2	419	13.5	10.85
化 學 製 品 業	194	18.6	243	17.6	287	18.2	18.11
石油及煤製品業	237	15.7	142	9.0	131	8.7	-7.75
橡 膠 製 品 業	66	12.4	73	12.7	84	15.0	15.07
塑 膠 製 品 業	306	11.7	355	12.0	409	13.8	15.21
非金屬礦物製品業	220	14.2	319	14.5	298	12.6	-6.58
金 屬 基 本 工 業	683	20.9	756	18.0	833	17.4	10.19
金 屬 製 品 業	310	13.4	438	14.8	503	15.7	14.84
機 械 設 備 業	318	16.3	524	20.1	578	18.7	10.31
電力及電子業	1,381	15.9	1,660	15.7	1,885	15.2	13.55
運 輸 工 具 業	431	13.4	599	14.3	642	14.1	7.18
精 密 器 械 業	62	14.4	106	16.5	108	17.4	1.89
雜 項 工 業	199	14.6	209	14.5	235	16.4	12.44
非 製 造 業	17	6.3	31	7.1	38	7.8	22.58
按四大行業別分							
金屬機械工業	1,742	16.2	2,317	16.6	2,555	16.3	10.27
資訊電子工業	1,443	15.8	1,766	15.8	1,993	15.3	12.85
化 學 工 業	1,513	14.1	1,545	13.1	1,694	14.0	9.64
民 生 工 業	1,894	15.8	2,354	16.4	2,446	16.5	3.91

圖十一 各行業年底存貨及存料總額分配比

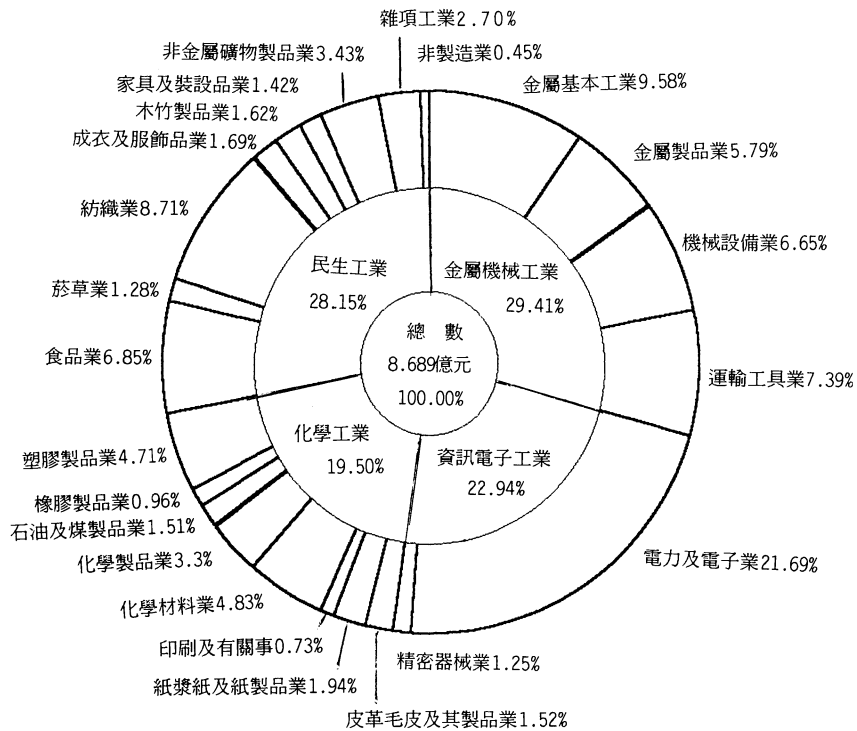

(1)按行業別比較：以菸草業之1,447.2萬元居首位，其餘依次為石油及煤製品業1,243.3萬元，金屬基本工業558.8萬元，化學材料業551.9萬元，而以成衣及服飾品業121.7萬元為最低。

(2)按員工人數規模別比較：300人以上之大規模工廠每位員工創造之收入為397.2萬元最高，20至299人之中規模工廠235.9萬元次之，未滿20人之小規模工廠144.2萬元最低。

(3)按登記資本額比較：4,000萬元以上之工廠每位員工創造之營業收入為397.0萬元，未滿4,000萬元之工廠為154.0萬元。

(二)資本生產力分析：

就每投入一元固定資產可創造之營業收入而言，八十二年每元固定資產可創造收入為1.6元，較八十一年之1.7元略低。如按行業別比較：除了菸草業、成衣及服飾品業3.0元外，其餘各業均在3.0元以下。如按員工人數規模別比較，300人以上之大

規模工廠為1.5元，20至299人之中規模工廠為1.8元，未滿20人之小規模工廠為1.4元。

(三)資產對勞動就業貢獻：

若以每提供1人就業，所需投入之固定資產，作為衡量資產對勞動就業效益之標準，八十二年平均每個員工需投入固定資產為156.5萬元，較八十一年之141.5萬元，增加10.6%。如按行業別觀察，以石油及煤製品業提供1人就業所需投入1,076.4萬元為最多，其次為化學材料業提供1人就業需投入581.6萬元，主要因以上行業需大規模投資所致，而成衣及服飾品業提供1人就業僅需投入40.7萬元為最低。如按員工人數規模別比較，以300人以上之大規模工廠269.3萬元為最高，20至299人之中規模工廠127.8萬元居次，未滿20人之小規模工廠100.1萬元為最少。

就每百萬元固定資產可提供就業人數觀察，八十二年平均每百萬元固定資產可提供0.6人就業，較八十一年之0.7人少。如按行業別觀察，以成衣及服飾品業所投入一百萬元固定資產可提供2.5人就業機會為最高，其餘依次為精密器械業1.5人、家具及裝設品業1.4人、雜項工業1.4人、皮革、毛皮及其製品業1.3人，而以石油及煤製品業0.1人最低。

圖十二 平均每位從業員工之營業收入與實際運用固定資產

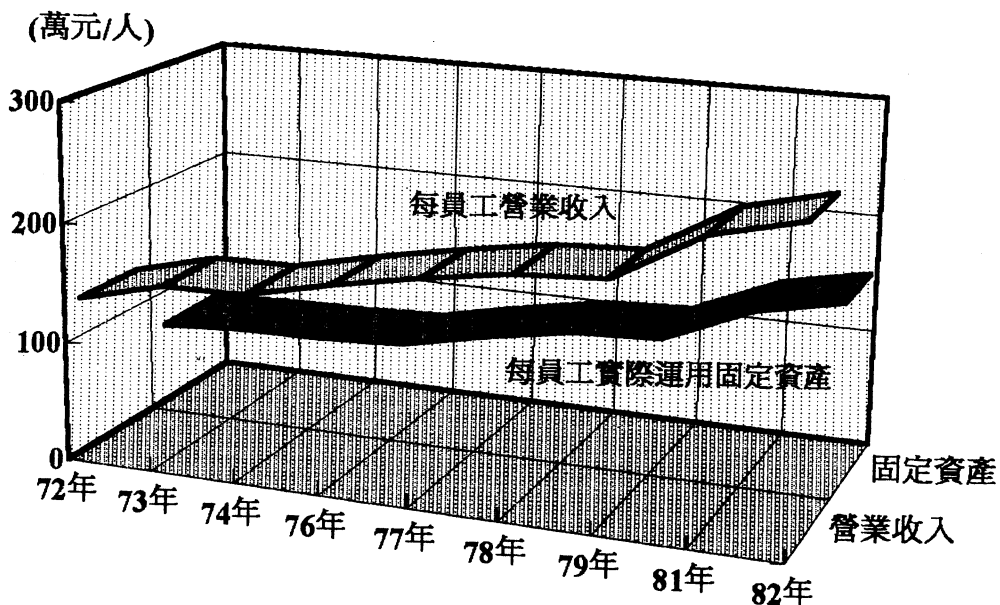

表二十二 經營效率分析

	每員工收入：	每元固定資產	每員工使用固	固定資產投資	原材料率：	附加價值率：
	(萬元/人)	所獲收入：	定資產：	提供就業人數	(%)	(%)
		(元)	(萬元/人)	(人/百萬元)		
	營業收入	營業收入	固定資產	員工人數	原材料物	附加價值
	員工人數	固定資產	員工人數	固定資產	料燃料及	營業收入
					電力費用	
					營業收入	
按年別分						
七十四年	151.0	2.0	74.5	1.3	—	—
七十五年	167.5	2.2	77.7	1.3	58.9	—
七十六年	181.1	1.9	93.2	1.1	60.3	36.5
七十七年	192.9	1.8	106.2	0.9	60.7	35.8
七十八年	197.0	1.8	109.7	0.9	60.2	36.6
七十九年	239.1	1.7	141.5	0.7	59.5	37.3
八十年	257.0	1.6	156.5	0.6	60.3	36.3
按行業別分						
食品業	357.1	1.5	234.3	0.4	58.9	39.8
菸草業	1,447.2	3.0	487.1	0.2	29.8	70.2
紡織業	211.8	1.1	192.5	0.5	59.7	35.8
成衣及服飾品業	121.7	3.0	40.7	2.5	54.8	37.6
皮革毛皮及其製品業	202.2	2.6	77.8	1.3	61.7	34.8
木竹製品業	167.7	1.8	93.9	1.1	62.3	34.6
家具及裝設品業	154.6	2.2	71.1	1.4	55.8	37.2
紙漿、紙及紙製品業	244.0	1.1	231.0	0.4	63.5	34.9
印刷及有關事業	127.7	1.0	122.3	0.8	52.0	41.9
化學材料業	551.9	1.0	581.6	0.2	64.7	34.5
化學製品業	292.8	1.8	166.0	0.6	58.9	40.3
石油及煤製品業	1,243.3	1.2	1,076.4	0.1	68.8	30.7
橡膠製品業	153.6	1.5	101.4	1.0	55.0	42.4
塑膠製品業	179.3	1.9	95.5	1.0	60.8	35.4
非金屬礦物製品業	238.6	1.3	191.6	0.5	58.0	40.9
金屬基本工業	558.8	1.4	394.4	0.3	64.3	33.5
金屬製品業	168.5	1.7	97.1	1.0	55.1	36.9
機械設備業	191.5	1.7	115.0	0.9	57.7	36.0
電力及電子業	285.8	2.6	111.0	0.9	60.8	35.5
運輸工具業	315.8	2.1	152.2	0.7	63.5	33.2
精密器械業	155.8	2.4	64.8	1.5	58.5	37.6
雜項工業	151.6	2.1	73.5	1.4	56.4	38.1
非製造業	278.7	1.7	159.8	0.6	59.3	38.9
按員工人數規模別分						
未滿20人	144.2	1.4	100.1	1.0	59.4	36.2
20~299人	235.9	1.8	127.8	0.8	60.8	34.9
300人以上	397.2	1.5	269.3	0.4	59.9	38.2
按登記資本額分						
未滿4,000萬元	154.0	2.0	75.3	1.3	58.5	36.2
4,000萬元以上	397.0	1.5	266.7	0.4	61.2	36.3

(四)產業成本分析：

八十二年原材物料燃料及電力費用占營業支出之66.1%。如按行業別觀察，以印刷及有關事業之54.0%為最低，其次為成衣及服飾品業之58.1%，金屬製品業之58.8%，雜項工業之59.8%。

十、設備投資

(一)八十二年設備投資共計2,571.4億元，較八十一年之2,237.3億元，增加14.9%，其中擴充產能設備投資1,283.5億元，占設備投資總額之49.9%居首位，其次為防治污染設備投資283.4億元，占11.0%，省力化、合理化設備投資262.6億元占10.2%，研究發展設備投資56.2億元占2.2%，其他用途設備投資685.8億元占26.7%。而與八十一年相比，各項設備投資年增率以省力化、合理化設備投資增加17.2%為最高，其餘依序為擴充產能設備投資增加9.02%，研究發展設備投資增加7.6%，只有防治污染設備投資因去年大幅增加投資相對減少了6.4%，顯示雖然在景氣復甦緩慢情況下，由於國內勞工缺乏，勞動成本普遍上揚，及在政府產業升級策略、租稅減免、低利貸款等之誘因帶動下，使得廠商紛紛增加各種設備投資來替代人工、提升產值。

(二)就中行業別觀察，投資金額以電力及電子業456.6億元占17.8%居首位，次為化學材料業275.7億元占10.7%；與八十一年比較，以金屬基本工業增加107億元（或增66.1%）為最多，其次為塑膠製品業增加58.5億元（或增72.9%）。

(三)按四大行業別觀察，各業之設備投資皆以擴充產能設備為主，其中資訊電子工業之擴充產能設備占設備投資之54.7%居首位。各業防治污染設備投資占各該業設備投資之比重，以化學工業之17.2%為最高，資訊電子工業僅占3.5%為最低；各業省力化、合理化設備投資占各該業設備投資之比重以資訊電子工業之15.8%為最高，而金屬機械工業11.9%次之，各業研究發展設備投資占各該業設備投資之比率，以資訊電子工業之5.2%為最高。顯示高科技之行業，研究發展設備之投資益趨增加。

表二十三 八十二年設備投資金額及分配比

金額單位：百萬元

		合計	擴充產能設備	防治污染設備	省力化、合理化設備	研究發展設備	其他用途之設備
合計	金額	257,142	128,346	28,342	26,257	5,622	68,575
	分配比(%)	100.0	49.9	11.0	10.2	2.2	26.7
金屬機械工業	金額	65,421	32,471	6,049	7,766	1,618	17,517
	分配比(%)	100.0	49.6	9.2	11.9	2.5	26.8
資訊電子工業	金額	47,478	25,971	1,643	7,496	2,480	9,888
	分配比(%)	100.0	54.7	3.5	15.8	5.2	20.8
化學工業	金額	80,278	38,714	13,773	4,612	1,003	22,176
	分配比(%)	100.0	48.2	17.2	5.8	1.2	27.6
民生工業	金額	63,965	31,190	6,877	6,383	521	18,994
	分配比(%)	100.0	48.8	10.7	10.0	0.8	29.7

圖十三 設備投資金額分配比——按四大行業別分

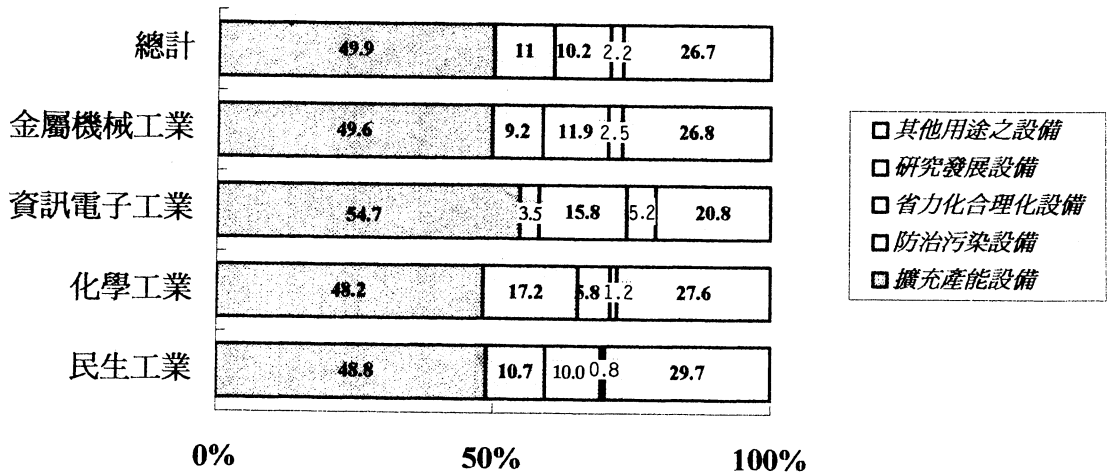

表二十四 設備投資金額比較——按行業別分

	七十七年 (百萬元)	七十八年 (百萬元)	七十九年 (百萬元)	八十一年 (百萬元)	八十二年		82年較81年 增減率(%)
					(百萬元)	分配比	
總 計	175,124	174,247	195,254	223,729	257,142	100.0	14.9
食 品 業	9,183	6,541	13,622	18,971	15,479	6.0	-18.4
菸 草 業	2,719	3,536	64	367	322	0.1	-12.4
紡 織 業	18,140	12,880	14,581	21,900	23,145	9.0	5.7
成衣及服飾品業	1,057	669	610	574	1,101	0.4	91.7
皮革毛皮及其製品業	1,408	916	1,014	1,507	1,239	0.5	-17.8
木 竹 製 品 業	1,933	1,570	802	1,188	1,284	0.5	8.0
家具及裝設品業			929	1,057	2,146	0.8	103.1
紙漿、紙及紙製品業	8,360	6,704	10,422	7,577	6,751	2.6	-10.9
印刷及有關事業			2,448	2,835	3,195	1.2	12.7
化 學 材 料 業	26,701	36,638	26,039	26,528	27,566	10.7	3.9
化 學 製 品 業	3,548	4,676	4,856	4,807	6,310	2.5	31.3
石油及煤製品業	7,582	8,908	9,429	23,645	17,804	6.9	-24.7
橡 膠 製 品 業	2,379	1,479	1,702	5,302	3,542	1.4	-33.2
塑 膠 製 品 業	7,109	5,330	6,580	8,021	13,871	5.4	72.9
非金屬礦物製品業	9,177	8,192	7,607	9,994	15,589	6.1	56.0
金 屬 基 本 工 業	21,907	12,817	23,585	16,256	26,998	10.5	66.1
金 屬 製 品 業	7,367	6,583	9,945	10,747	13,631	5.3	26.8
機 械 設 備 業	3,585	4,133	4,139	6,965	9,902	3.9	42.2
電 力 及 電 子 業	30,809	38,108	40,899	39,856	45,656	17.8	14.6
運 輸 工 具 業	8,151	11,440	11,928	11,431	14,890	5.8	30.3
精 密 器 械 業	1,047	856	1,292	1,457	1,822	0.7	25.2
雜 項 工 業	2,293	1,863	2,542	1,909	4,060	1.6	112.7
非 製 造 業	669	408	219	835	839	0.3	0.4

表二十五 歷年設備投資金額及分配比

金額單位：百萬元

		合 計	擴充產能 設 備	防治污染 設 備	省力化、合 理化設備	研究發展 設 備	汰舊換新 設 備	其他用途 之 設 備
七十七年	金 額	175,124	107,713	20,134	—	4,484	18,932	23,861
	分配比(%)	100.0	61.5	11.5	—	2.6	10.8	13.6
七十八年	金 額	174,248	103,685	20,056	—	5,714	27,555	17,238
	分配比(%)	100.0	59.5	11.5	—	3.3	15.8	9.9
七十九年	金 額	195,254	97,502	21,384	13,885	5,969	—	56,514
	分配比(%)	100.0	49.9	11.0	7.1	3.1	—	28.9
八十一年	金 額	223,729	117,723	30,277	22,406	5,224	—	48,099
	分配比(%)	100.0	52.6	13.6	10.0	2.3	—	21.5
八十二年	金 額	257,142	128,346	28,342	26,257	5,622	—	68,575
	分配比(%)	100.0	49.9	11.0	10.2	2.2	—	26.7

表二十六 防治污染設備投資金額比較

	七十六年 (億元)	七十七年 (億元)	七十八年 (億元)	七十九年 (億元)	八十一年 (億元)	八十二年 (億元)	分配比 (%)	82年較81 年增減率 (%)
	總 計	69.6	201.4	200.7	213.8	302.8	283.4	100.0
廢水處理設備	38.3	93.1	91.2	96.1	160.0	117.5	41.5	-26.6
廢氣處理設備	27.2	87.9	86.2	82.3	108.9	110.2	38.9	1.2
廢棄物處理設備	4.1	12.4	8.7	21.7	18.4	46.8	16.5	154.3
噪音處理設備	—	8.0	14.5	13.7	15.5	8.8	3.1	-43.2

十一、防治污染設備投資金額及操作維護費用

(一)八十二年防治污染設備投資283.4億元，較八十一年之302.8億元，略減19.4億，或減6.4%，係因八十一年中油大幅增加防治污染設備投資而八十二年相對稍減所致。其中以廢水處理設備投資117.5億元占41.5%為最多，其餘依次為廢氣處理設備投資110.2億元占38.9%，廢棄物處理設備投資46.9億元占16.5%，噪音處理設備投資8.8億元占3.1%。與八十一年比較，以廢棄物處理設備大幅增加28.5億元或增154.3%最為顯著，廢氣處理設備則增加1.3億元，增加率為1.2%，廢水處理設備因八十一年基數較高，致減少42.5億元或減26.6%，而噪音處理設備在持續三年高支出情況下，跌幅最深，下降了43.2%。

(二)就內容結構觀察，防治污染設備投資以石油及煤製品業投資68.7億元，占防治污染設備總投資額之24.2%高居首位，其次金屬基本工業及化學材料業分別投資40多億元左右，比重各占一成五上下，非金屬礦物製品業以投資26.9億元，占9.5%擠進第四高，而食品業、紡織業、電力及電子業各投資16至20億元，其餘各業合占15.6%。

圖十四 防治污染設備投資金額

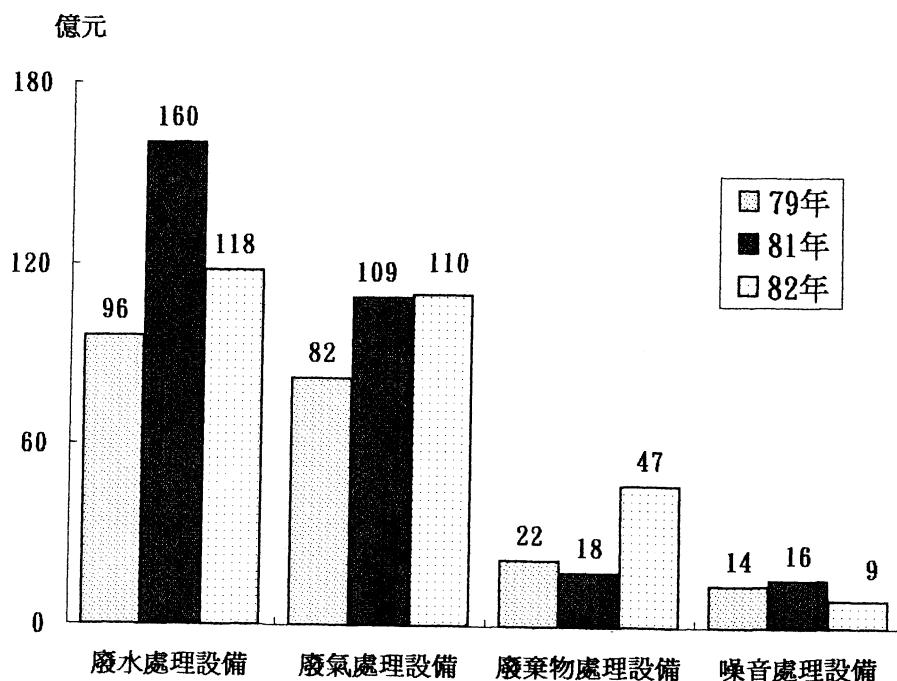

表二十七 防治污染設備投資——按行業別分

	七十七年	七十八年	七十九年	八十一年	八十二年		82年較81年 增減率(%)
	(百萬元)	(百萬元)	(百萬元)	(百萬元)	(百萬元)	分配比	
總 計	20,134	20,056	21,384	30,277	28,342	100.0	-6.4
食 品 業	1,030	1,148	1,704	2,257	2,043	7.2	-9.5
菸 草 業	646	613	5	19	12	0.1	-36.8
紡 織 業	1,163	1,318	1,387	1,970	1,811	6.4	-8.1
成衣及服飾品業	27	49	11	25	7	0.0	-72.0
皮革毛皮及其製品業	203	228	280	236	185	0.7	-21.6
木 竹 製 品 業	171	174	66	120	66	0.2	-45.0
家具及裝設品業			78	159	93	0.3	-41.5
紙漿、紙及紙製品業	1,667	1,077	1,230	958	821	0.3	-14.3
印刷及有關事業			56	159	69	0.2	-56.6
化 學 材 料 業	3,380	4,545	4,803	2,929	4,345	15.3	48.3
化 學 製 品 業	379	436	497	665	680	2.4	2.3
石油及煤製品業	2,862	3,299	3,724	12,190	6,865	24.2	-43.7
橡 膠 製 品 業	82	70	38	92	114	0.4	23.9
塑 膠 製 品 業	381	331	221	491	694	2.4	41.3
非金屬礦物製品業	1,018	1,921	1,351	1,596	2,692	9.5	68.7
金 屬 基 本 工 業	5,293	2,967	3,003	3,344	4,550	16.1	36.1
金 屬 製 品 業	356	442	720	983	710	2.5	-27.8
機 械 設 備 業	75	93	144	160	292	1.0	82.5
電 力 及 電 子 業	857	864	1,599	1,154	1,619	5.7	40.3
運 輸 工 具 業	418	285	340	540	497	1.8	-8.0
精 密 器 械 業	8	15	21	71	24	0.1	-66.2
雜 項 工 業	101	141	86	138	120	4.2	-13.0
非 製 造 業	17	40	20	21	32	0.1	52.4

表二十八 全年防治污染設備維護費用

	七十七年 (百萬元)	七十八年 (百萬元)	七十九年 (百萬元)	八十一年 (百萬元)	八十二年		82年較81年 增減率(%)
					(百萬元)	分配比	
總 計	6,852	9,396	10,515	12,075	11,675	100.0	-3.3
食 品 業	336	660	1,145	1,015	1,215	10.4	19.7
菸 草 業	120	180	4	6	5	0.1	-16.7
紡 織 業	996	984	1,197	1,534	1,615	13.8	5.3
成衣及服飾品業	12	36	10	13	15	0.1	15.4
皮革毛皮及其製品業	144	192	342	389	251	2.1	-35.5
木 竹 製 品 業	72	192	50	78	54	0.5	-30.8
家具及裝設品業			79	105	83	0.7	-21.0
紙漿、紙及紙製品業	516	828	671	752	815	7.0	8.4
印刷及有關事業			33	42	43	0.4	2.4
化 學 材 料 業	1,044	1,884	1,722	1,477	1,717	14.7	16.2
化 學 製 品 業	252	372	450	439	448	3.8	2.1
石油及煤製品業	228	192	392	1,030	798	6.8	-22.5
橡 膠 製 品 業	60	60	68	90	77	0.7	-14.4
塑 膠 製 品 業	204	432	297	330	311	2.7	-5.8
非金屬礦物製品業	564	864	762	770	762	6.5	-1.0
金屬基本工業	780	816	1,472	1,622	1,085	9.3	-33.1
金屬製品業	336	288	417	526	528	4.5	-0.4
機 械 設 備 業	132	192	106	138	147	1.3	6.5
電 力 及 電 子 業	612	768	905	1,220	1,173	10.0	-3.9
運 輸 工 具 業	264	336	231	304	332	2.9	9.2
精 密 器 械 業	12	12	23	41	43	0.4	4.9
雜 項 工 業	156	180	117	126	133	1.1	5.6
非 製 造 業	12	24	22	28	25	0.2	-10.7

(三)與八十一年比較，防治污染設備投資金額增加較多之行業以化學材料業增加14億元最多，其次為金屬基本工業增加12.1億元、非金屬礦物製品業增加11億元；而減少部份以石油及煤製品業減少53.3億元為最多，係因八十一年中油大林廠、高雄煉油廠鉅額增加投資，因而相對減少之故。

(四)八十二年防治污染設備全年操作維護費共計116.8億元，較八十一年減少3.3%，若按中行業別觀察，以化學材料業17.2億元為最多，其餘依序為紡織業16.2億元，食品業12.2億元。

十二、研究發展與技術貿易

製造業為提昇產品形象，強化產品競爭力，促使產業升級，業界從事研究發展或引進技術乃必要之途徑。八十二年製造業投入研究發展之實況可由調查結果窺知。茲就各項研究發展資料及技術貿易額等數據分析如下：

(一)研究發展家數

1. 八十二年從事研究發展之工廠計7,275家，占營運中工廠總家數79,636家之9.1%，較八十一年之7,101家增加2.5%。

2. 登記資本額4,000萬元以上之大規模工廠中，從事研究發展者共2,654家，占該組營運中工廠家數之46.2%；而登記資本額未滿4,000萬元之中小規模工廠，從事研究發展者有4,621家，占該組營運中工廠家數之6.3%。

3. 員工人數未滿20人之工廠，從事研究發展者占該組工廠總家數之2.9%，較八十一年減少0.6個百分點，20至299人之中型工廠進行研究發展占該組工廠總家數之21.6%，較八十一年提高1.5個百分點，300人以上之大規模工廠有78.4%進行研究發展，較八十一年增加5.4個百分點。整體而言小規模工廠從事研究發展者家數減少，中大型工廠則相對增加，顯示中大規模工廠普遍重視研究發展，有助於我國工業加速升級。

4. 按行業別觀察，研究發展家數以電力及電子業1,877家占25.8%為最多，其次為機械設備業708家占9.7%，金屬製品業596家占8.2%居第三，化學製品業及塑膠製品業分別占6.4%及6.3%，其餘各業所占比重皆低於5.8%。

5. 就各行業進行研究發展者占各該業工廠家數之比率觀察，除菸草業占50.0%最高外，其餘依次為化學製品業22.9%，電力及電子業22.5%，化學材料業22.3%。

表二十九 研究發展工廠家數

	八十一年			八十二年			82年較81年 增減率(%)
	家數 (家)	分配比 (%)	占營運中 工廠家數 之比率(%)	家數 (家)	分配比 (%)	占營運中 工廠家數 之比率(%)	
總 計	7,101	100.0	9.1	7,275	100.0	9.1	2.5
按行業別分							
電力及電子業	1,787	25.2	22.0	1,877	25.8	22.5	5.0
機械設備業	634	8.9	6.3	708	9.7	6.7	11.7
金屬製品業	619	8.7	5.6	596	8.2	5.1	-3.7
化學製品業	458	6.4	22.2	464	6.4	22.9	1.3
塑膠製品業	463	6.5	5.5	454	6.3	5.4	-1.9
運輸工具業	398	5.6	11.3	418	5.7	11.2	5.0
食品業	398	5.6	7.3	410	5.6	7.6	3.0
其他各業	2,344	33.0	7.9	2,348	32.3	8.0	0.2
按員工人數規模別分							
未滿20人	1,884	26.5	3.5	1,589	21.8	2.9	-15.7
20~299人	4,672	65.8	20.1	5,090	70.0	21.6	8.9
300人以上	545	7.7	73.0	596	8.2	78.4	9.4
按登記資本額分							
未滿4,000萬元	4,818	67.8	6.6	4,621	63.5	6.3	-4.1
4,000萬元以上	2,283	32.2	42.0	2,654	36.5	46.2	16.3
按全年營業收入分							
未滿1,000萬元	774	10.9	1.9	666	9.2	1.7	-14.0
1,000萬元—	2,225	31.3	8.8	2,033	27.9	7.8	-8.6
5,000萬元—	1,140	16.1	19.9	1,207	16.6	19.9	5.9
1億元—	2,447	34.5	36.2	2,784	38.3	39.3	13.8
10億元—	447	6.3	68.9	497	6.8	71.7	11.2
50億元以上	68	0.9	87.2	88	1.2	91.7	29.4

圖十五 各行業研究發展家數分配比

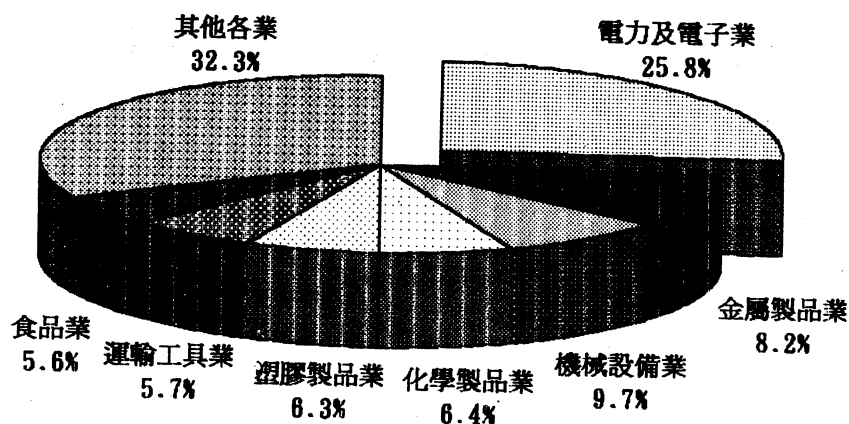

表三十 研究發展家數——按研究發展人力與經費分

	七十七年 (家)	七十八年 (家)	七十九年 (家)	八十一年 (家)	八十二年		82年較81 年增減率 (%)
					(家)	分配比(%)	
總 計	5,212	5,251	6,280	7,101	7,275	100.0	2.5
按研究發展人力分							
未滿3人	1,576	1,297	1,530	1,495	1,377	18.9	-7.9
3~9人	2,446	2,548	3,083	3,628	3,764	51.8	3.7
10人以上	1,190	1,406	1,667	1,978	2,134	29.3	7.9
按研究發展經費分							
未滿100萬元	1,578	2,582	2,996	2,386	2,587	35.6	8.4
100萬元—	2,915	1,847	2,434	3,229	3,075	42.3	-4.8
500萬元以上	719	822	850	1,486	1,613	22.1	8.5

6.按研究發展人力觀察，研究發展人力未滿3人者計有1,377家，占從事研究發展家數之18.9%；3至9人者有3,764家占51.8%；10人以上者計2,134家占29.3%，與上年比較，各工廠之研究發展人力未滿3人之家數減少7.9%，3人以上者則相對增加。

7.按研究發展經費觀察，投入經費未滿100萬元者計2,587家占有研究發展家數之35.6%，比重較八十一年增加2.0個百分點；投入100萬元至未滿500萬元者3,075家占42.3%，較八十一年減少3.2個百分點；研究發展經費500萬元以上者1,613家占22.1%，較八十一年增加1.2個百分點。

(二)研究發展人力

八十二年研究發展人力共85,082人，較八十一年之81,475人增加3,607人，或增4.4%，其中從事研究發展人員54,745人占64.3%，技術人員19,976人占23.5%，支援人員10,361人占12.2%，茲就研究發展人員(不含技術人員及支援人員)之概況分析如下：

1.從事研究發展人員較八十一年增加2,880人，年增率為5.6%。按學歷別觀察，博士706人占1.3%，碩士5,193人占9.5%，學士15,278人占27.9%，專科23,699人占43.3%，其他9,908人占18.1%。顯示從事研究發展人員學歷以大專以上程度者占八成以上較多。

2.就各行業從事研究發展人員分配比觀察，以電力及電子業占42.9%居首位，運輸工具業占8.2%次之，機械設備業占6.9%再次之。

3.從事研究發展工廠之研究發展人員占員工人數之比率為6.4%，即每百位員工中有6.4人從事研究發展，較八十一年之6.6人減少0.2人。按行業別觀察，化學製品業每百人中有11.2人從事研究發展居首位，其餘依次為機械設備業8.9人，電力及電子業8.3人，精密器械業7.6人，運輸工具業6.6人，化學材料業5.8人，金屬製品業5.4人，雜項工業5.1人，其餘各業均未超過5人。

4.專責研究發展人員占營運中工廠員工總數之比率為2.5%，即每百位員工中有2.5人投入研究發展工作，較八十一年之2.4人增加0.1人。按行業別分，以化學製品業

表三十一 研究發展人員—按主要行業別及員工人數規模別分

	八十一年			八十二年			82較81年 增減率(%)
	(人)	占有研究 發展廠商 員工人數 之比率(%)	占營運中 工廠員工 人數之比 率(%)	(人)	占有研究 發展廠商 員工人數 之比率(%)	占營運中 工廠員工 人數之比 率(%)	
總 計	51,865	6.61	2.42	54,745	6.39	2.53	5.6
按行業別分							
化學製品業	2,942	11.00	5.71	3,125	11.18	5.80	6.2
機械設備業	2,877	7.82	1.90	3,781	8.85	2.35	31.4
電力及電子業	22,675	8.88	5.42	23,487	8.25	5.43	3.6
化學材料業	2,386	7.00	4.51	2,188	5.75	3.88	-8.3
運輸工具業	5,055	7.41	3.61	4,473	6.58	3.10	-11.5
食品業	1,908	3.63	1.59	2,252	4.09	1.87	18.0
紡織業	2,044	3.32	1.10	3,124	4.39	1.77	52.8
其他各業	11,978	4.80	1.31	12,315	4.57	1.37	2.8
按員工人數規模別分							
未滿20人	3,152	7.22	0.78	2,841	15.18	0.68	-9.9
20~299人	26,517	6.67	2.16	28,728	7.19	2.34	8.3
300人以上	22,196	6.48	4.41	23,176	5.28	4.47	4.4
按登記資本額分							
未滿4,000萬元	17,474	8.28	1.38	16,939	8.32	1.36	-3.1
4,000萬元以上	34,391	6.00	3.94	37,806	5.79	4.12	9.9
按全年營業收入分							
未滿1,000萬元	1,180	12.14	0.44	1,500	11.39	0.56	27.1
1,000萬元—	5,377	9.84	1.03	5,068	9.82	0.97	-5.7
5,000萬元—	4,424	8.52	1.83	4,778	8.51	1.92	8.0
1億元—	19,236	6.04	2.79	21,035	6.02	3.08	9.4
10億元—	15,070	6.46	5.16	14,479	6.06	5.02	-3.9
50億元以上	6,578	5.68	5.33	7,885	5.35	5.17	19.9

圖十六 各行業研究發展人員

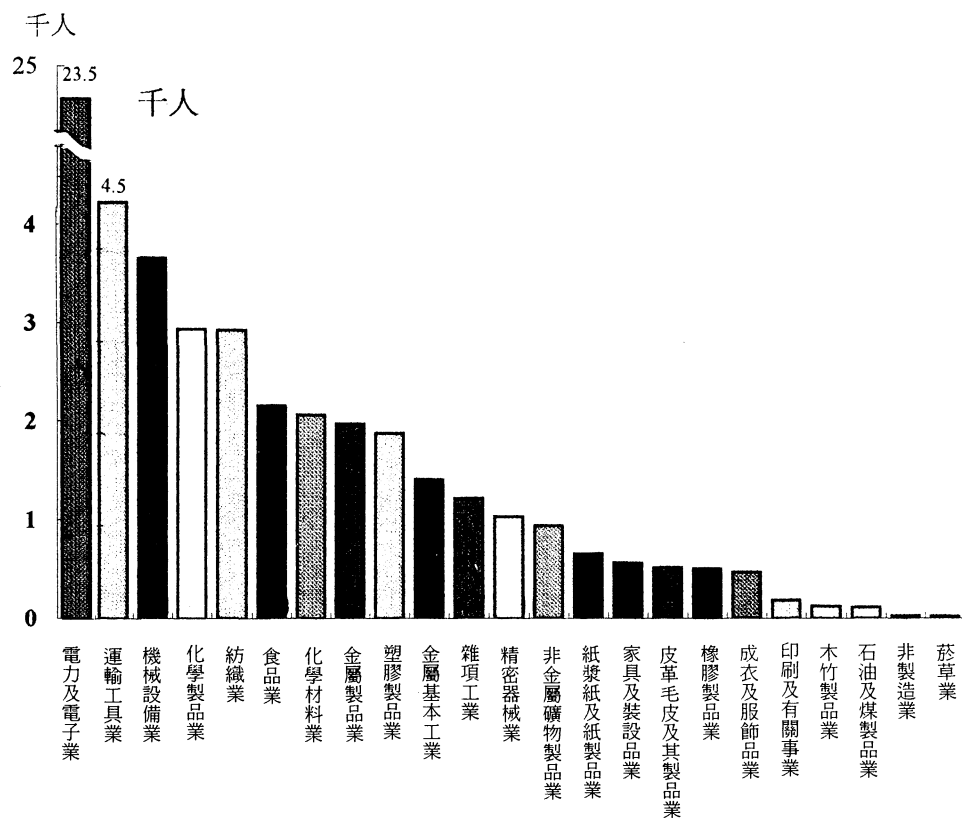

之5.8人為最高，其次為電力及電子業5.4人、化學材料業3.9人、運輸工具業3.1人、精密器械業2.8人、機械設備業2.4人，其餘各業均低於2人。

(三)研究發展經費

八十二年研究發展經費計528.8億元，較八十一年之442.8億元計增加86.0億元，年增率為19.4%，占有研究發展廠商營業收入之1.7%（與八十一年相同），占營運中工廠營業收入之1.0%（較八十一年提高0.1個百分點）。

1.就行業別觀察，以電力及電子業之研究發展經費236.9億元占44.8%為最多，其餘依次為運輸工具業占13.5%，化學材料業占6.5%，機械設備業占4.8%，化學製品業占4.5%，紡織業占3.6%，金屬製品業占3.0%，其他各業較低，尤以菸草業、非製造業、木竹製品業均低於0.13%，與八十一年比較，以電力及電子業增加46.3億元為最多，其次運輸工具業亦增18.6億元。

表三十二 研究發展經費——按主要行業、員工人數規模別分

	研究發展經費(億元)			占研究發展廠商 營業收入之比率(%)		占營運中工廠營業 收入之比率(%)	
	81年	82年	82年較81年 增率減(%)	81年	82年	81年	82年
總計	442.8	528.8	19.4	1.7	1.7	0.9	1.0
按行業別分							
電力及電子業	190.6	236.9	24.3	2.5	2.4	1.8	1.9
運輸工具業	52.8	71.4	35.2	1.8	2.2	1.3	1.6
化學材料業	28.3	34.5	21.9	1.4	1.4	1.0	1.1
紡織業	16.2	19.2	18.5	1.1	1.1	0.4	0.5
塑膠製品業	14.1	14.0	-0.7	1.5	1.3	0.5	0.5
化學製品業	19.3	23.6	22.3	2.3	2.4	1.4	1.5
機械設備業	22.0	25.2	14.5	2.5	2.2	0.9	0.8
其他各業	99.5	104.0	4.5	1.1	1.0	0.4	0.4
按員工人數規模別分							
未滿20人	21.2	17.9	-15.6	2.4	4.6	0.4	0.3
20~299人	206.9	226.4	9.4	1.8	1.9	0.8	0.8
300人以上	214.7	284.6	32.6	1.5	1.5	1.2	1.4

2. 按員工人數規模別分，未滿20人之工廠研究發展經費占總研究發展經費之3.4%，20至299人之工廠占42.8%，300人以上之工廠占53.8%。與八十一年比較，大規模工廠研究發展經費增加69.9億元，年增率32.6%，中規模工廠增加19.5億元，年增率9.4%，小規模工廠則減少3.3億元，或減15.6%。中大規模工廠投入研究發展經費隨研發家數之增加而提高，而大規模工廠投入研發經費增加尤為顯著，顯示製造業研究發展仍以大型工廠為主，且增加快速。

3. 平均每位研究發展人員(不含技術人員及支援人員)之研究發展經費為96.6萬元，較八十一年之85.4萬元增加11.2萬元，年增率為13.1%。如按行業別分，以運輸工具業之159.6萬元為最高，其餘依次為化學材料業157.5萬元，石油及煤製品業135.4萬元，塑膠製品業127.0萬元，金屬基本工業122.9萬元。

圖十七 各行業研究發展經費占營運中工廠營業收入比率

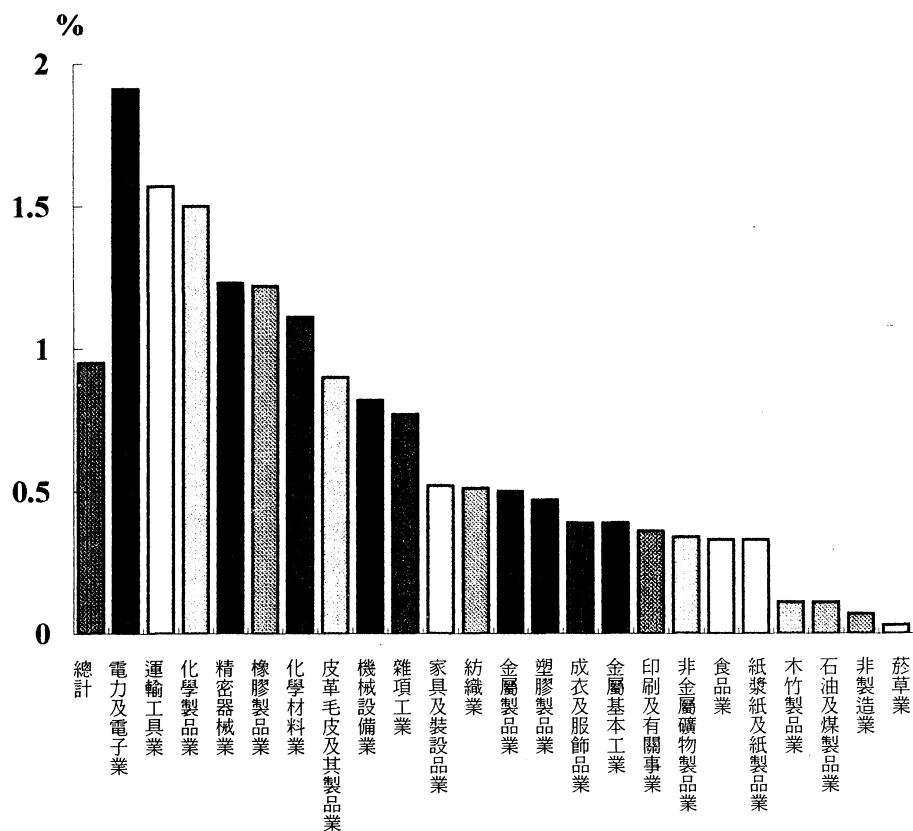

(四)主力產品生產技術之主要來源

1. 主力產品之生產技術來自技術自創者占65.2%，較八十一年之62.3%增加2.9個百分點，來自技術引進者占28.3%（包括技術引進後再行改良者占15.1%），較八十一年之31.6%降低3.3個百分點，生產技術與國內研究機構合作者占1.4%，與其他企業單位合作者占5.1%。

2. 按四大行業別觀察，來自技術自創者所占比重仍以民生工業之69.2%為最高，較八十一年提高1.3個百分點，其次為化學工業及金屬機械工業各占64.3%；技術引進較多者為資訊電子工業占31.7%，其次為金屬機械工業占29.1%，與國內研究機構或其他企業單位合作者也以資訊電子工業較多，分別占2.0%及6.3%。

圖十八 主力產品生產技術之主要來源

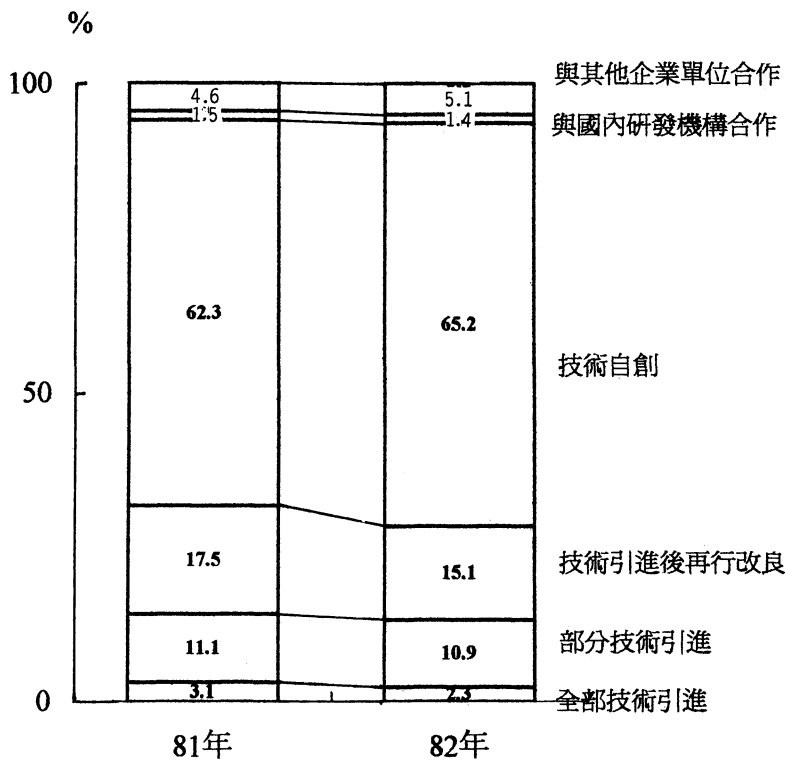

表三十三 主力產品生產技術之主要來源

單位：%

	全部技術引進		部分技術引進		技術引進後再行改良		技術自創		與國內研究機構合作	與其他企業單位合作
	81年	82年	81年	82年	81年	82年	81年	82年	82年	82年
總計	3.0	2.3	11.1	10.9	17.5	15.1	62.3	65.2	1.4	5.1
按四大行業別分										
金屬機械工業	2.8	2.3	11.8	10.6	19.3	16.2	59.7	64.3	1.2	5.4
資訊電子工業	3.0	2.2	13.7	12.9	20.4	16.6	55.4	60.0	2.0	6.3
化學工業	3.3	2.6	10.8	11.7	17.3	14.9	62.3	64.3	1.5	5.0
民生工業	2.8	2.0	9.7	9.7	14.4	13.4	67.9	69.2	1.5	4.2
按員工人數規模別分										
未滿20人	2.8	2.3	10.2	9.4	16.7	14.0	64.4	68.0	1.1	5.2
20~299人	3.2	2.1	12.9	13.9	19.0	17.4	58.0	59.6	2.1	4.9
300人以上	6.4	4.7	24.7	22.1	29.0	28.2	36.4	41.0	2.4	1.6

3.如按員工人數規模別分，未滿20人之小規模工廠，以技術自創者占68.0%為最多，較八十一年提高3.6個百分點。20至299人之中規模工廠，技術自創者占59.6%，300人以上之大規模工廠技術自創者占41.0%。

(五)技術貿易額

八十二年對外有技術貿易之工廠計928家，較八十一年之1,124家減少196家，占營運中工廠總家數之1.16%，技術貿易總額為149.5億元，較八十一年之158.5億元減少9.0億元或減5.7%，其中向國外購買技術者有869家，占營運中工廠總家數之1.09%，其技術購買金額為136.8億元，較八十一年之137.3億元減少0.5億元，或減0.4%。技術銷售國外者有85家，占營運中工廠總家數之0.10%，其技術銷售金額12.7億元，較八十一年之21.2億元減少8.5億元，係因我國對外投資趨緩，技術銷售國外金額減少所致。

1.按行業別觀察，向國外技術購買金額以電力及電子業之63.0億元，占46.1%居首位，其餘依次為運輸工具業占16.9%，化學材料業占5.8%，化學製品業占5.7%，食品業占5.4%，其它各業技術購買金額較少。技術銷售國外金額亦以電力及電子業之3.9億元占30.7%居最多，其次為皮革、毛皮及其製品業2.5億元，金屬製品業1.6億元，精密器械業1.4億元，機械設備業1.2億元，其餘各業均不及0.7億元。

2.按員工人數規模別分，300人以上之大規模工廠，國外技術購買金額計86.2億元，占63.0%；20至299人之中規模工廠47.9億元，占35.0%，未滿20人之工廠2.7億元占2.0%。技術銷售國外金額則以中規模工廠之7.6億元占59.9%居最多，其次為大規模工廠之4.7億元占37.0%，小規模工廠0.4億元占3.1%。

3.技術購買來源國以日本之54.0億元居首位，占39.4%，較八十一年之25.1%增加14.3個百分點，主要以運輸工具業與電力及電子業之技術購買為主；其次為美國之39.1億元，占28.6%，較八十一年之36.7%降低8.1個百分點，主要為電力及電子業與化學製品業之技術購買；再次為荷蘭占17.5%，與八十一年不相上下。顯示技術購買來源仍以日本、美國為主。

4.技術銷售國外以銷往香港（含大陸）6.2億元占48.8%居最多，主要以皮革、毛皮及其製品業之技術銷售為主，其次為銷往美國2.7億元占21.3%，而銷往荷蘭、泰國及馬來西亞各國金額均不足0.7億元。

圖十九 技術貿易分配比

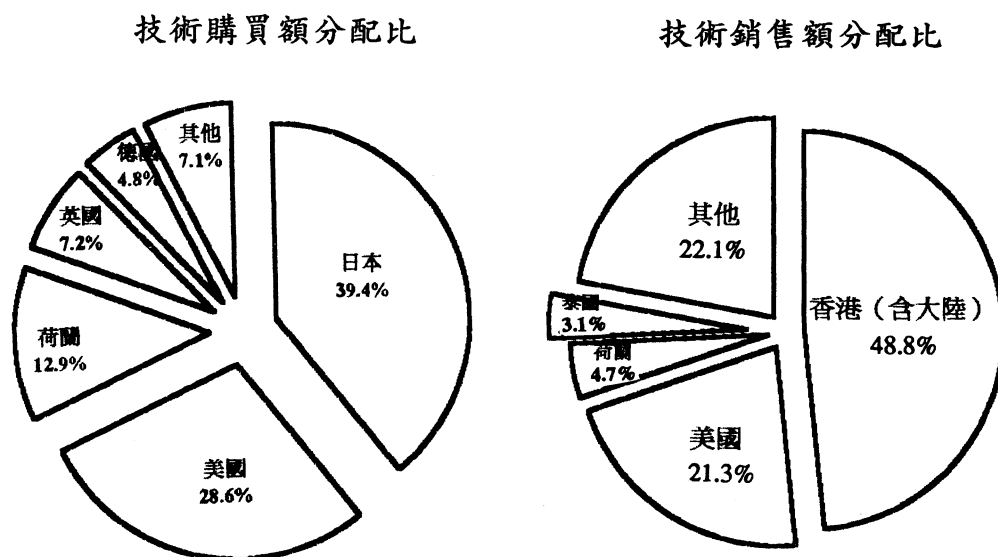

表三十四 技術貿易金額——按行業別、員工人數規模別分

	技術購買		技術銷售	
	(億元)	分配比(%)	(億元)	分配比(%)
總計	136.8	100.0	12.7	100.0
按主要行業別分				
電力及電子業	63.0	46.1	3.9	30.7
運輸工具業	23.1	16.9	0.2	1.6
化學材料業	8.0	5.8	0.1	0.8
化學製品業	7.8	5.7	0.1	0.8
金屬製品業	2.5	1.8	1.6	12.6
食品業	7.4	5.4	0.2	1.6
皮革毛皮及其製品業	0.1	0.1	2.5	19.7
其他各業	24.9	18.2	4.1	32.2
按員工人數規模別分				
未滿20人	2.7	2.0	0.4	3.1
20~299人	47.9	35.0	7.6	59.9
300人以上	86.2	63.0	4.7	37.0

表三十五 技術貿易金額比較——按主要地區別分

地區別	技術購買					地區別	技術銷售				
	八十一年		八十二年		82年較 81年 增減率 (%)		八十一年		八十二年		82年較 81年 增率減 (%)
	(億元)	分配比 (%)	(億元)	分配比 (%)			(億元)	分配比 (%)	(億元)	分配比 (%)	
總計	137.3	100.0	136.8	100.0	-0.4	總計	21.2	100.0	12.7	100.0	-40.1
美國	50.4	36.7	39.1	28.6	-22.4	美國	1.8	8.5	2.7	21.3	50.0
日本	34.4	25.1	54.0	39.4	57.0	香港	4.0	18.9	6.2	48.8	55.0
荷蘭	24.0	17.5	17.6	12.9	-26.7	泰國	6.2	29.3	0.4	3.1	-93.6
德國	5.6	4.1	6.6	4.8	17.9	馬來西亞	2.2	10.4	0.2	1.6	-90.9
英國	3.7	2.7	9.8	7.2	164.9	荷蘭	2.6	12.2	0.6	4.7	-76.9
其他地區	19.2	13.9	9.7	7.1	-49.5	其他地區	4.4	20.7	2.6	20.5	-40.9

十三、技術能力與技術開發能力

鑑於以單一指標來評斷產業之技術能力可能失之偏頗，本調查特以「技術能力」及「技術開發能力」兩項綜合指標來衡量各業之技術水準，茲詳述如下：

一、技術能力

(一) 各行業技術能力指數

各行業技術能力指數係以製造業之總數為100，算出之各行業相對值。八十二年各行業技術能力指數以電力及電子業之30.29高居各業之冠，較八十一年之32.02減少1.73。運輸工具業以9.23居次，機械設備業以7.98居第三，其餘依次為金屬製品業6.58，食品業5.63，紡織業5.20，塑膠製品業4.98，其餘各業均未超過4.00。技術能力較低者為菸草業0.30，木竹製品業0.65，印刷及有關事業0.65，石油及煤製品業0.68，橡膠製品業1.10。

(二) 技術能力指標

技術能力指標係就本國製造業對生產力的貢獻加以綜合評量的數據。為兼顧量與質兩方面的評估，特選出足以表現技術能力的四個元素：(1)專利註冊件數（在國內、外註冊之總數）、(2)技術貿易額（包括購買技術與技術銷售總額）、(3)技術密

集製品輸出額、(4)製造業之總附加價值額等，加以綜合計算而得。計算方法係將四個元素分別以八十一年之總數為100，算出八十二年的相對值，再求出這四個數值之簡單算術平均，即得技術能力的綜合指標。

公式如下：

$$\text{技術能力指標} = \frac{(\text{專利註冊指數} + \text{技術貿易指數} + \text{技術密集產品輸出指數} + \text{製造業總附加價值指數})}{4}$$

二、技術開發能力

(一)各行業技術開發能力指數

八十二年各行業之技術開發能力指數以電力及電子業之35.33高居首位，運輸工具業8.14居第二，其餘依次為機械設備業7.68，金屬製品業6.97，塑膠製品業4.50，精密器械業4.19，皮革、毛皮及其製品業4.16，其他各業皆低於4.00。技術開發能力較低者為菸草業0.11，石油及煤製品業0.31，木竹製品業0.32，紙漿、紙及紙製品業0.79，橡膠製品業1.10。

(二)技術開發能力指標

技術開發能力指標係指將來能自主開發新製品或新技術的能力。以技術能力、技術開發投入量與技術開發產出量三者之平均指數加以衡量。

技術開發投入量指數為研究發展經費相對指數與研究發展人力相對指數之幾何平均。

$$\text{技術開發投入量指數} = \sqrt{\frac{82\text{年製造業研究發展經費}}{81\text{年製造業研究發展經費}} \times \frac{82\text{年製造業研究發展人力}}{81\text{年製造業研究發展人力}}}$$

技術開發產出量指數為國外專利註冊相對指數與技術輸出額相對指數之簡單平均。

$$\text{技術開發產出量指數} = \frac{(\text{國外專利註冊相對指數} + \text{技術輸出額相對指數})}{2}$$

技術開發能力指標為技術能力指標、技術開發投入量指數及技術開發產出量指數三者之簡單平均。

$$\text{技術開發能力指標} = \frac{(\text{技術能力指標} + \text{技術開發投入量指數} + \text{技術開發產出量指數})}{3}$$

表三十六 各行業之技術能力指數

年 份	77年	78年	79年	81年	82年	82年較81年 增減率(%)
行 業						
總 計	100	100	100	100	100	
食 品 業	4.59	4.35	4.65	4.60	5.63	1.03
菸 草 業	1.39	1.24	0.25	0.33	0.30	-0.03
紡 織 業	5.41	5.47	4.65	4.68	5.20	0.52
成衣及服飾品業	3.18	2.75	2.70	2.28	2.18	-0.10
皮革、毛皮及其製品業	1.41	1.04	1.05	1.05	1.15	0.10
木 竹 製 品 業			0.80	1.80	0.65	-1.15
家具及裝設品業	1.77	1.79	2.50	1.78	2.30	0.52
紙漿、紙及紙製品業			1.33	1.03	1.03	0.00
印刷及有關事業	1.33	1.80	0.53	0.73	0.65	-0.08
化 學 材 料 業	7.94	5.08	4.15	3.93	3.80	-0.13
化 學 製 品 業	5.03	2.01	4.73	4.15	3.90	-0.25
石油及煤製品業	2.69	4.53	0.83	0.65	0.68	0.03
橡 膠 製 品 業	1.34	1.48	1.15	1.03	1.10	0.07
塑 膠 製 品 業	5.73	5.73	5.85	5.60	4.98	-0.62
非金屬礦物製品業	2.78	2.24	2.30	2.80	2.33	-0.47
金 屬 基 本 工 業	3.36	4.48	3.00	2.85	3.58	0.73
金 屬 製 品 業	5.11	6.53	5.45	6.30	6.58	0.28
機 械 設 備 業	5.00	5.05	6.60	7.03	7.98	0.95
電 力 及 電 子 業	24.14	27.06	31.57	32.02	30.29	-1.73
運 輸 工 具 業	9.85	9.70	8.90	7.85	9.23	1.38
精 密 器 械 業	1.68	1.88	1.58	2.28	2.68	0.40
雜 項 工 業	5.91	5.77	5.43	5.23	3.78	-1.45

表三十七 技術能力指標

項 目 年 份	核准專 利件數 (件) A	對國外技 術貿易額 (百萬元) B	技術密集製 品輸出額 (億元) C	附加價值額 (億元) D	技術能力 指 標 $\frac{A+B+C+D}{4}$
	七十七年	2,722	8,117.2	16,987.0	14,600.9
七十八年	2,451	12,806.8	16,910.4	14,951.1	—
七十九年	5,782	13,083.2	16,808.1	15,476.2	—
八十一年	8,587	15,844.9	18,348.7	18,967.6	—
	(100.0)	(100.0)	(100.0)	(100.0)	(100.0)
八十二年	6,273	14,954.1	18,402.5	19,959.2	—
	(73.1)	(94.4)	(100.3)	(105.2)	(93.3)

註：()內數值係以民國八十一年為100之相對值

表三十八 技術開發能力指標

項 目 年 份	技術能 力指標 A	技術開發投入量			技術開發產出量			技術開 發能力 $\frac{A+B+C}{3}$
		研究經費 (百萬元) a	研究開發 人力(人) b	$B=\sqrt{ab}$	技 術 輸出額 (百萬元) c	國外專利 註冊件數 (件) d	$C=\frac{c+d}{2}$	
七十七年	—	26,067.4	58,784	—	53.2	449	—	—
七十八年	—	26,282.3	66,214	—	341.1	497	—	—
七十九年	—	28,875.1	70,886	—	785.5	1,051	—	—
八十一年	—	44,250.6	81,363	—	2,117.9	2,087	—	—
	(100.0)	(100.0)	(100.0)	(100.0)	(100.0)	(100.0)	(100.0)	(100.0)
八十二年	—	52,847.1	85,013	—	1,269.8	1,587	—	—
	(93.3)	(119.4)	(104.5)	(111.7)	(60.0)	(76.0)	(68.0)	(91.0)

註：()內數值係以民國八十一年為100之相對值

表三十九 各行業之技術開發能力指數

行 業 \ 年 份	77年	78年	79年	81年	82年	82年較81年 增減率(%)
總 計	100	100	100	100	100	
食 品 業	4.59	3.15	3.20	3.08	3.64	0.56
菸 草 業	0.64	0.66	0.10	0.12	0.11	-0.01
紡 織 業	4.40	3.70	2.92	3.23	3.63	0.40
成衣及服飾品業	1.42	2.86	1.37	1.20	1.17	-0.03
皮革、毛皮及其製品業	0.78	0.97	1.22	1.14	4.15	3.01
木 竹 製 品 業			0.38	2.69	0.32	-2.37
家具及裝設品業	1.10	0.89	1.92	1.24	1.77	0.53
紙漿、紙及紙製品業			0.95	0.74	0.79	0.05
印刷及有關事業	1.04	1.30	0.48	0.55	1.22	0.67
化 學 材 料 業	4.91	4.82	4.16	7.43	3.07	-4.36
化 學 製 品 業	3.35	2.12	4.09	3.76	3.51	-0.25
石 油 及 煤 製 品 業	1.19	1.71	0.51	0.37	0.29	-0.08
橡 膠 製 品 業	1.19	1.13	0.95	0.86	1.10	0.24
塑 膠 製 品 業	5.61	5.39	5.23	4.45	4.50	0.05
非金屬礦物製品業	2.82	1.76	1.46	2.53	1.78	-0.75
金 屬 基 本 工 業	10.63	5.69	2.52	2.01	2.77	0.76
金 屬 製 品 業	3.97	4.94	5.80	5.93	6.97	1.04
機 械 設 備 業	6.31	7.73	8.42	6.05	7.68	1.63
電 力 及 電 子 業	33.83	36.07	39.79	37.44	35.36	-2.08
運 輸 工 具 業	6.31	7.96	7.42	7.24	8.12	0.88
精 密 器 械 業	1.72	2.07	1.66	2.93	4.19	1.26
雜 項 工 業	4.90	4.78	5.45	5.01	3.86	-1.15

表四十 八十二年各行業之技術開發能力指標

單位：百萬元、人、件

項 目 業	技術能 力指標 A	技術開發投入量			技術開發產出量			技術開 發能力 A+B+C 3
		研究經費 (百萬元) a	研究開發 人力(人) b	$B=\sqrt{ab}$	技術輸出額 (百萬元) c	國外專利註 冊件數(件) d	$C=\frac{c+d}{2}$	
總計	(100)	52,847.1	85,013	(100)	1,269.8	1,587	(100)	(100)
食品業	(5.63)	1,433.9	3,553	(3.37)	19.5	36	(1.91)	(3.64)
菸草業	(0.30)	10.1	49	(0.03)	0.0	0	(0.00)	(0.11)
紡織業	(5.23)	1,920.8	6,283	(5.18)	5.1	9	(0.49)	(3.63)
成衣及服飾品業	(2.18)	315.4	1,036	(0.85)	3.3	11	(0.48)	(1.17)
皮革、毛皮及其製品業	(1.13)	589.6	1,296	(1.30)	249.0	7	(10.03)	(4.15)
木竹製品業	(0.65)	65.6	260	(0.19)	0.0	4	(0.13)	(0.32)
家具及裝設品業	(2.30)	390.2	1,104	(0.98)	4.9	58	(2.02)	(1.77)
紙漿、紙及紙製品業	(1.05)	404.2	1,125	(1.01)	0.0	10	(0.32)	(0.79)
印刷及有關事業	(0.65)	187.5	492	(0.45)	60.0	6	(2.56)	(1.22)
化學材料業	(3.83)	3,445.8	3,390	(5.10)	5.0	3	(0.29)	(3.07)
化學製品業	(3.90)	2,360.5	4,340	(4.78)	6.1	51	(1.85)	(3.51)
石油及煤製品業	(0.63)	165.2	170	(0.25)	0.0	0	(0.00)	(0.29)
橡膠製品業	(1.10)	682.0	945	(1.20)	21.0	5	(0.99)	(1.10)
塑膠製品業	(5.00)	1,399.1	3,426	(3.27)	25.8	134	(5.24)	(4.50)
非金屬礦物製品業	(2.33)	817.2	1,723	(1.77)	15.5	20	(1.24)	(1.78)
金屬基本工業	(3.58)	1,847.4	2,297	(3.07)	30.0	15	(1.66)	(2.77)
金屬製品業	(6.58)	1,594.5	3,748	(3.65)	157.7	142	(10.69)	(6.97)
機械設備業	(7.98)	2,517.4	5,930	(5.76)	116.8	149	(9.30)	(7.68)
電力及電子業	(30.31)	23,692.0	33,563	(43.79)	385.8	533	(31.92)	(35.36)
運輸工具業	(9.18)	7,141.0	6,051	(9.81)	19.1	147	(5.38)	(8.12)
精密器械業	(2.68)	763.8	1,882	(1.79)	137.1	86	(8.11)	(4.19)
雜項工業	(3.78)	1,104.0	2,350	(2.40)	8.1	161	(5.39)	(3.86)

註：()內數值以各行業總計為100之相對值

肆、統計結果表

表 1-1 各行業歷年統計表

	總 計	食 品 製造業	菸 草 製造業	紡織業	成 衣 及 服飾品業	皮 革、毛 皮及其製 品製造業	木 竹 製 品 製 造 業	家具及 裝設品 製造業	紙漿、紙 及紙製品 製 造 業	印刷及 有 關 事 業	化 學 材 料 製 造 業
營運中工廠家數(家)											
68 年	40,102	5,445	144	2,834	1,298	263	3,424		1,648	282	
69 年	42,266	5,583	139	2,887	1,378	283	3,525		1,691	478	
71 年	42,575	5,221	118	2,785	1,369	408	3,297		1,788	739	
72 年	48,692	5,467	141	3,441	1,631	401	3,462		2,028	817	
73 年	52,007	5,496	129	3,874	1,359	469	3,600		2,141	928	
74 年	58,349	5,385	143	4,194	1,496	477	3,856		2,375	908	
76 年	72,181	5,744	154	4,951	1,942	733	4,325		3,165	954	
77 年	75,417	5,733	158	4,993	1,887	759	4,240		3,480	988	
78 年	76,826	5,616	162	4,807	1,859	722	4,102		3,638	979	
79 年	76,940	5,727	8	4,720	1,664	689	2,899	2,047	1,726	1,981	954
81 年	78,468	5,475	8	4,691	1,581	667	2,546	2,065	1,713	2,085	980
82 年	79,636	5,421	8	4,560	1,660	644	2,390	2,094	1,715	2,216	977
年底從業員工數(人)											
68 年	1,695,283	82,388	7,692	227,196	89,784	15,383	80,169		43,339	17,010	
69 年	1,737,077	86,245	7,898	225,090	97,144	17,849	80,716		48,177	32,223	
71 年	1,588,225	84,242	10,896	208,959	122,283	31,624	77,801		54,181	38,121	
72 年	1,859,485	95,161	12,330	237,418	110,719	37,879	88,450		57,469	43,024	
73 年	1,936,384	90,503	13,255	233,115	106,388	43,272	89,225		59,590	62,660	
74 年	2,010,111	91,273	13,177	232,930	110,289	42,385	93,166		63,735	56,894	
76 年	2,266,747	91,909	14,131	236,089	110,472	52,977	103,486		76,530	52,816	
77 年	2,221,382	92,985	15,095	219,350	95,612	53,764	87,605		80,880	59,355	
78 年	2,183,698	95,640	14,973	197,923	87,360	46,092	79,099		82,945	60,522	
79 年	2,159,150	111,688	2,724	189,468	81,719	45,775	45,334	48,740	51,970	36,256	57,625
81 年	2,143,012	119,712	2,416	184,220	69,264	37,199	37,354	48,397	51,155	36,917	52,866
82 年	2,162,724	120,300	2,387	176,423	66,606	32,523	34,420	48,885	50,500	40,492	56,340
全年營業收入(億元)											
68 年	15,453	1,445	488	1,885	537	110	580		443	524	
69 年	18,777	1,581	296	2,162	597	144	590		657	1,158	
71 年	19,608	1,915	211	2,161	653	245	634		905	1,152	
72 年	24,494	2,299	522	2,458	815	325	688		842	1,632	
73 年	29,070	2,307	742	2,692	901	408	806		925	2,296	
74 年	30,357	2,290	766	2,826	823	408	754		910	2,910	
76 年	37,977	2,294	851	3,551	952	640	1,086		1,332	2,454	
77 年	40,249	2,489	1,045	3,170	827	652	992		1,359	2,962	
78 年	42,132	2,617	1,044	3,097	796	613	997		1,460	3,341	
79 年	42,541	3,429	267	3,207	743	670	562	595	1,117	456	2,751
81 年	51,247	4,117	359	3,684	758	688	589	749	1,207	506	2,863
82 年	55,584	4,296	345	3,737	810	658	577	756	1,232	517	3,110

按工廠家數、年底從業員工數、全年營業收入分

化學 製品 製造業	石油及煤 製品 製造業	橡膠 製品 製造業	塑膠 製品 製造業	非金屬礦 物製品 製造業	金屬基 本工業	金屬 製品 製造業	機械設 備製造 修配業	電力及電子 機械器材製 造修配業	運輸工 具製造 修配業	精密 器械 製造業	雜項工 業製品 製造業	非製 造業
2,028	66	731	4,035	2,379	523	4,998	4,312	2,314	1,426	276	1,676	—
1,919	55	761	4,265	2,384	807	4,742	4,539	2,768	1,915	359	1,788	—
1,699	72	807	4,108	2,099	1,092	5,312	4,372	3,001	1,876	496	1,916	—
1,795	59	901	5,270	2,271	1,067	6,231	5,218	3,552	2,300	577	2,063	—
1,952	61	972	5,427	2,410	1,110	6,483	5,510	4,086	2,106	681	2,451	762
2,052	59	1,055	6,351	2,745	1,385	7,318	5,886	4,970	2,362	935	3,714	683
2,082	57	1,204	7,914	3,185	1,704	9,769	8,217	6,669	2,901	1,195	4,726	590
2,055	53	1,333	8,245	3,207	1,871	10,589	8,983	7,227	3,106	1,236	4,746	528
2,039	56	1,333	8,381	3,188	2,038	11,312	9,434	7,457	3,253	1,283	4,675	492
2,053	67	1,288	8,384	3,162	2,361	10,411	9,604	7,549	3,324	1,334	4,467	521
2,060	112	1,254	8,465	3,099	2,551	11,126	10,132	8,113	3,534	1,442	4,240	529
2,031	118	1,222	8,389	3,025	2,665	11,715	10,565	8,343	3,740	1,439	4,177	522
47,185	8,727	34,464	144,660	74,401	34,020	100,582	78,542	251,454	81,057	18,341	42,746	—
42,964	9,162	37,278	157,168	81,980	45,176	94,775	78,031	279,585	86,561	20,534	51,020	—
32,576	10,278	41,527	155,286	77,432	55,903	89,538	70,238	259,957	75,472	23,517	68,394	—
37,407	10,800	46,534	210,830	83,608	52,608	126,100	89,468	326,403	103,754	23,053	66,470	—
41,761	9,493	44,973	212,690	85,722	51,642	125,887	87,925	349,730	92,103	25,359	86,664	24,427
42,107	9,966	45,835	242,911	88,019	55,827	133,395	88,111	340,123	95,652	28,360	112,183	23,773
43,564	9,976	47,659	248,988	97,134	64,923	165,973	116,600	436,811	114,035	37,537	126,466	18,671
44,651	8,363	46,459	223,275	92,630	67,959	172,019	122,422	444,181	118,165	38,157	118,092	20,363
45,457	9,829	45,218	202,295	94,307	69,891	178,800	127,908	444,842	128,946	37,194	112,833	21,624
46,522	10,241	41,752	188,793	91,196	72,749	159,618	132,500	440,277	137,556	39,522	109,069	18,056
51,530	13,016	37,957	175,760	94,701	80,662	178,809	151,255	418,305	140,179	42,854	100,419	18,065
53,905	12,116	36,468	165,687	99,440	85,724	190,056	161,196	432,907	144,083	39,966	94,427	17,873
599	1,029	287	1,308	569	789	874	661	2,087	900	87	251	—
544	1,892	274	1,266	850	1,031	820	772	2,510	1,194	115	324	—
541	771	397	1,288	1,125	1,146	850	940	2,922	1,003	198	551	—
581	1,728	398	1,990	1,024	1,447	1,131	805	3,394	1,690	184	541	—
671	2,147	445	2,160	955	1,745	1,316	1,127	4,219	1,856	229	797	326
698	2,419	404	2,697	985	1,758	1,376	860	4,294	1,623	264	963	329
924	1,971	514	2,959	1,158	2,233	2,065	1,496	6,966	2,426	380	1,433	292
919	2,061	568	2,796	1,269	2,718	2,220	1,740	7,768	2,668	421	1,364	241
958	1,659	561	2,783	1,419	2,997	2,393	1,933	8,361	3,061	409	1,319	314
1,045	1,505	535	2,623	1,545	3,271	2,317	1,949	8,678	3,226	433	1,359	258
1,385	1,577	571	2,961	2,200	4,202	2,968	2,601	10,552	4,185	645	1,441	439
1,578	1,506	560	2,972	2,373	4,790	3,202	3,087	12,375	4,551	623	1,431	498

表 1-2 各縣市歷年統計表

	總 計		臺 灣 省									
			小 計	臺 北 縣	宜 蘭 縣	桃 園 縣	新 竹 縣	苗 栗 縣	臺 中 縣	彰 化 縣	南 投 縣	雲 林 縣
營運中工廠家數(家)												
68 年	40,102	35,683	6,103	865	2,702	1,595	1,220	4,996	4,314	638	937	
69 年	42,266	37,730	5,821	934	3,168	1,733	1,422	5,567	4,012	711	1,076	
71 年	42,575	38,007	5,722	863	3,155	724	1,471	5,919	3,851	689	1,160	
72 年	48,692	44,036	8,102	922	3,776	757	1,491	6,585	4,750	736	1,211	
73 年	52,007	47,535	9,275	945	4,160	812	1,617	7,275	4,972	797	1,249	
74 年	58,349	53,684	11,416	1,000	4,695	946	1,759	7,932	5,553	856	1,330	
76 年	72,181	67,422	15,744	1,078	5,908	1,223	2,169	10,225	6,546	1,063	1,630	
77 年	75,417	70,828	16,680	1,086	6,280	1,313	2,246	10,802	6,916	1,046	1,829	
78 年	76,826	72,471	16,945	1,078	6,600	1,317	2,267	11,281	7,072	1,052	1,825	
79 年	76,940	72,797	16,924	1,079	6,809	1,383	2,262	11,501	7,105	1,076	1,768	
81 年	78,468	74,418	17,758	1,100	7,182	1,376	2,288	11,659	7,346	1,081	1,704	
82 年	79,636	75,592	18,033	1,080	7,376	1,373	2,234	12,107	7,644	1,045	1,650	
年底從業員工數(人)												
68 年	1,695,283	1,403,744	355,857	31,061	215,526	85,363	57,354	130,913	112,287	20,394	26,801	
69 年	1,737,077	1,438,687	342,814	33,755	228,804	87,110	60,787	139,482	117,528	22,907	29,137	
71 年	1,588,225	1,329,794	266,875	32,380	217,979	42,003	59,194	150,730	99,949	23,200	28,228	
72 年	1,859,485	1,583,450	358,813	34,162	246,558	56,275	69,766	174,463	125,401	27,329	31,661	
73 年	1,936,384	1,686,215	378,094	36,354	270,544	58,289	74,302	199,075	128,018	30,001	32,436	
74 年	2,010,111	1,765,970	403,214	36,037	268,720	57,092	75,441	210,099	138,979	31,127	35,274	
76 年	2,266,747	2,005,639	468,846	41,241	311,547	63,084	74,911	237,225	156,662	34,548	40,289	
77 年	2,221,382	1,976,904	454,549	36,547	310,385	65,000	77,502	229,195	154,721	32,177	41,540	
78 年	2,183,698	1,958,393	444,022	34,241	309,692	65,605	73,959	223,111	157,500	29,524	42,449	
79 年	2,159,150	1,948,364	428,572	34,530	312,336	73,881	71,793	227,920	161,164	30,823	40,763	
81 年	2,143,012	1,950,556	424,640	33,604	318,331	76,112	72,411	224,252	159,270	29,072	38,328	
82 年	2,162,724	1,977,409	439,992	33,547	324,230	78,219	70,072	222,404	161,198	28,306	36,714	
全年營業收入(億元)												
68 年	15,453	11,539	2,712	189	2,115	595	435	963	799	93	207	
69 年	18,777	14,096	3,237	256	2,789	777	507	1,206	936	125	271	
71 年	19,608	15,423	2,747	305	3,210	526	622	1,496	976	172	337	
72 年	24,494	19,619	4,181	414	3,585	852	793	1,842	1,278	238	351	
73 年	29,070	23,232	4,833	367	4,626	838	885	2,616	1,499	312	449	
74 年	30,357	24,286	5,102	483	4,497	851	832	2,508	1,588	305	474	
76 年	37,977	31,826	7,137	493	5,853	1,122	1,038	3,452	2,241	480	535	
77 年	40,249	33,877	7,130	577	6,719	1,187	1,084	3,545	2,170	412	611	
78 年	42,132	35,957	7,094	580	7,241	1,354	1,100	3,623	2,332	417	669	
79 年	42,541	36,910	7,185	568	7,871	1,681	1,107	3,790	2,384	471	712	
81 年	51,247	44,703	8,681	708	9,750	2,223	1,308	4,368	2,721	571	785	
82 年	55,584	48,650	9,285	728	10,776	2,614	1,400	4,594	2,855	628	760	

按工廠家數、年底從業員工數、全年營業收入分

												臺北市	高雄市	金門縣
嘉義縣	臺南縣	高雄縣	屏東縣	臺東縣	花蓮縣	澎湖縣	基隆市	新竹市	臺中市	嘉義市	臺南市			
1,550	2,450	1,966	817	148	561	32	352	-	2,241	-	2,196	2,613	1,806	-
1,598	2,726	2,095	859	179	555	34	344	-	2,574	-	2,322	2,621	1,915	-
994	2,847	1,978	851	177	523	36	339	1,048	2,752	553	2,355	2,657	1,911	-
1,081	3,100	2,137	856	176	562	40	355	1,184	3,091	602	2,522	2,714	1,942	-
1,123	3,284	2,221	861	182	558	46	351	1,380	3,303	606	2,518	2,643	1,829	-
1,202	3,810	2,466	871	177	547	59	362	1,656	3,617	610	2,820	2,776	1,889	-
1,668	4,710	2,927	985	297	564	107	392	1,959	4,183	697	3,347	2,736	2,023	-
1,756	5,088	3,176	1,016	319	576	114	397	1,970	4,220	709	3,289	2,542	2,047	-
1,735	5,421	3,341	1,039	300	560	120	398	2,037	4,114	690	3,279	2,376	1,979	-
1,737	5,567	3,420	1,028	302	549	109	386	1,894	4,001	663	3,234	2,204	1,939	-
1,792	5,869	3,514	977	282	537	114	358	1,880	3,777	579	3,245	2,180	1,850	20
1,784	5,994	3,722	980	276	536	105	361	1,726	3,819	579	3,168	2,174	1,849	21
39,158	103,024	77,516	25,196	2,745	9,989	339	19,674	-	48,668	-	41,879	109,678	181,861	-
39,424	103,916	78,103	27,547	2,629	10,394	335	20,500	-	48,202	-	45,313	118,661	179,729	-
26,704	102,644	76,902	26,742	2,411	9,053	240	18,624	39,289	50,634	11,105	44,908	100,302	158,129	-
32,932	111,876	89,176	31,401	3,067	10,685	299	20,558	36,085	59,940	13,409	49,594	104,931	171,104	-
34,850	116,885	90,845	31,387	3,105	9,946	326	20,095	43,830	64,685	13,430	49,718	99,450	150,719	-
38,149	128,512	94,492	34,026	2,896	9,875	410	17,899	45,888	70,168	13,531	54,141	99,621	144,520	-
43,050	148,641	110,618	39,098	2,998	10,185	690	20,159	55,579	69,928	13,681	62,659	97,816	163,292	-
41,203	149,841	115,004	40,433	2,742	10,082	652	17,957	55,806	67,728	13,179	60,661	90,924	153,554	-
38,725	148,786	118,745	39,902	2,796	10,234	656	18,912	61,499	65,951	12,318	59,766	84,914	140,391	-
39,461	153,850	117,739	37,140	2,899	10,248	628	19,026	50,639	63,042	11,822	60,088	75,009	135,777	-
41,423	160,617	115,494	34,468	3,314	11,044	749	18,536	51,384	66,268	11,841	59,398	65,575	126,026	855
42,694	165,292	120,115	34,069	3,194	11,454	434	18,100	49,465	67,675	11,572	58,663	65,266	119,135	914
268	749	1,246	183	21	78	1	168	-	477	-	240	1,252	2,662	-
328	989	1,464	218	27	104	1	213	-	357	-	291	1,297	3,384	-
243	1,115	1,712	279	22	77	1	170	306	617	125	365	1,566	2,619	-
302	1,416	1,993	537	36	133	2	229	348	497	123	469	1,208	3,667	-
419	1,635	2,084	372	34	138	5	272	481	650	175	542	1,412	4,426	-
488	1,929	2,569	359	31	90	2	211	540	751	145	531	1,537	4,534	-
516	2,549	2,771	577	45	146	3	267	755	853	183	810	1,791	4,360	-
524	2,731	3,275	588	52	170	3	277	1,003	879	191	749	1,700	4,672	-
623	2,896	3,892	695	54	190	3	290	1,040	961	188	715	1,700	4,475	-
643	2,934	3,502	718	53	205	5	340	873	1,021	159	688	1,401	4,230	-
840	3,548	4,239	934	56	268	6	425	950	1,271	227	824	1,772	4,750	22
1,020	3,722	4,803	1,017	55	266	3	432	1,201	1,427	236	828	1,875	5,030	29

表 1-3 從業員工數規模別歷年統計表

	總 計	未 滿 5 人	5 - 9人	10- 19人	20- 29人	30- 39人
營運中工廠家數(家)						
68 年	40,102		18,876		14,639	
69 年	42,266		20,541		14,814	
71 年	42,575		21,989		14,285	
72 年	48,692	10,982	11,335	9,799	4,755	2,727
73 年	52,007	12,694	11,537	10,306	4,931	2,874
74 年	58,349	13,364	14,000	12,035	5,705	3,149
76 年	72,181	17,425	16,347	15,719	9,221	2,620
77 年	75,417	19,389	16,571	16,329	10,054	2,474
78 年	76,826	20,883	16,720	16,420	8,614	3,525
79 年	76,940	20,941	16,674	16,328	7,825	4,195
81 年	78,468	19,223	17,373	17,867	8,414	4,450
82 年	79,636	19,304	17,624	18,369	8,725	4,481
年底從業員工數(人)						
68 年	1,695,283	-	-	-	-	-
69 年	1,737,077	-	-	-	-	-
71 年	1,588,225	-	-	-	-	-
72 年	1,859,485	31,165	75,867	134,343	113,434	92,269
73 年	1,936,384	34,437	77,391	141,674	118,287	97,136
74 年	2,010,111	37,332	93,804	164,869	136,506	106,776
76 年	2,266,747	46,080	108,609	211,521	222,486	88,773
77 年	2,211,382	50,098	109,629	219,313	243,561	83,799
78 年	2,183,698	53,522	111,169	220,611	205,123	117,901
79 年	2,159,150	53,232	110,358	219,260	184,076	140,135
81 年	2,143,012	50,712	115,553	241,186	198,343	148,882
82 年	2,162,724	50,274	117,515	247,330	206,219	150,073
全年營業收入(億元)						
68 年	15,453	-	-	-	-	-
69 年	18,777	-	-	-	-	-
71 年	19,608	-	-	-	-	-
72 年	24,494	212	542	1,208	1,034	929
73 年	29,070	454	577	1,325	1,285	1,001
74 年	30,357	231	745	1,469	1,406	1,137
76 年	37,977	380	1,043	2,389	2,790	1,215
77 年	40,249	521	1,108	2,496	3,180	1,214
78 年	42,132	516	1,233	2,641	2,843	1,676
79 年	42,541	604	1,258	2,719	2,580	1,999
81 年	51,247	615	1,503	3,541	3,377	2,641
82 年	55,584	633	1,572	3,782	3,669	3,023

按工廠家數、年底從業員工數、全年營業收入分

40 - 49 人	50 - 99 人	100-199 人	200-299 人	300-399 人	400-499 人	500-999 人	1000人以上
	3,516	2,221		408		283	159
	3,724	2,287		470		290	140
	3,281	2,215		418		275	112
1,772	3,816	1,923	676	304	184	270	149
1,918	4,035	2,075	681	317	204	298	137
1,974	4,345	2,139	696	340	185	296	121
2,026	4,776	2,263	771	396	192	289	136
1,983	4,778	2,204	717	331	174	279	134
2,242	4,789	2,073	672	319	164	279	126
2,527	4,964	2,010	645	292	153	259	127
2,643	5,160	1,987	603	257	131	250	110
2,632	5,184	1,996	561	277	141	226	116
-	-	-	-	-	-	-	-
-	-	-	-	-	-	-	-
-	-	-	-	-	-	-	-
77,786	265,363	263,923	163,560	104,156	82,319	183,478	271,822
84,477	281,175	287,211	166,009	107,491	89,662	199,513	251,921
86,619	301,778	296,282	171,168	116,531	81,488	196,019	220,939
88,369	331,516	311,702	185,255	135,604	85,455	193,878	257,499
86,328	331,074	300,479	173,196	112,778	76,847	186,317	247,963
97,751	327,682	282,081	161,565	108,157	72,326	186,800	239,010
109,840	338,789	272,489	155,793	100,121	67,740	174,244	233,451
115,195	352,931	270,588	145,618	88,726	57,920	168,699	188,659
115,076	352,261	270,696	134,443	94,183	62,683	152,059	209,912
-	-	-	-	-	-	-	-
-	-	-	-	-	-	-	-
-	-	-	-	-	-	-	-
887	3,232	3,384	2,309	1,607	1,105	3,033	5,012
980	3,928	4,235	2,567	1,719	1,338	3,444	6,217
973	4,011	4,479	2,554	2,137	1,573	3,510	6,132
1,242	5,197	5,250	3,174	2,777	1,497	3,992	7,031
1,304	5,449	5,348	3,215	2,208	1,728	4,387	8,091
1,507	5,425	5,395	3,631	2,258	1,887	4,613	8,507
1,723	5,886	5,726	3,515	2,425	1,852	4,543	7,711
2,220	7,606	7,106	4,282	2,617	2,115	5,337	8,287
2,214	8,353	7,447	4,285	2,938	2,220	5,536	9,912

表 2-1 工廠基本概況——

中華民國八十二年

	工廠家數 (家)	年底廠地 總面積 (平方公尺)	年底建築物 樓地板面積 (平方公尺)	年底動力 設備馬力數 (匹)	年底電熱 設備總容量 (瓩)
總計	79 636	234 009 732	106 475 948	19 330 916	7 148 481
按行業別分					
食品業	5 421	40 426 734	10 506 233	1 318 008	219 495
菸草業	8	613 758	290 654	26 422	6 021
紡織業	4 560	20 112 680	11 880 906	2 525 091	397 311
成衣及服飾品業	1 660	1 554 867	1 250 244	60 965	26 568
皮革、毛皮及其製品業	644	1 682 471	1 008 206	94 776	33 096
木竹製品業	2 390	5 455 832	2 555 211	250 556	33 490
家具及裝設品業	2 094	3 606 916	2 162 167	166 310	57 174
紙漿、紙及紙製品業	1 715	9 584 275	4 534 378	1 041 538	119 897
印刷及有關事業	2 216	1 206 464	1 002 263	134 792	35 211
化學材料業	977	18 531 782	5 653 039	2 372 944	659 271
化學製品業	2 031	7 586 767	3 259 140	373 191	105 989
石油及煤製品業	118	13 590 302	878 875	471 082	17 034
橡膠製品業	1 222	2 698 388	1 502 105	299 592	64 606
塑膠製品業	8 389	11 665 958	7 020 194	1 234 623	674 860
非金屬礦物製品業	3 025	18 124 833	7 334 758	1 644 130	286 602
金屬基本工業	2 665	17 951 686	8 719 159	3 386 884	1 623 789
金屬製品業	11 715	12 681 292	7 561 958	884 494	535 664
機械設備業	10 565	9 154 450	5 864 539	492 690	301 858
電力及電子業	8 343	16 403 609	11 996 909	1 232 836	1 086 218
運輸工具業	3 740	14 032 747	6 270 228	732 170	584 574
精密器械業	1 439	1 334 720	979 127	85 285	88 123
雜項工業	4 177	4 324 938	3 366 713	300 606	174 785
非製造業	522	1 684 263	878 942	201 931	16 845
按輕重工業分					
輕工業	39 282	120 939 382	54 522 990	8 517 775	2 029 025
重工業	40 354	113 070 350	51 952 958	10 813 141	5 119 456
按四大行業別分					
金屬機械工業	28 685	53 820 175	28 415 884	5 496 238	3 045 885
資訊電子工業	9 782	17 738 329	12 976 036	1 318 121	1 174 341
化學工業	17 312	66 546 407	24 858 200	6 022 538	1 709 964
民生工業	23 857	95 904 821	40 225 828	6 494 019	1 218 291

按行業別、輕重工業、四大行業別分

從業員 (人)	工		登記資本額 (千元)	年底實際運用 固定資產 總額 (千元)	全年設備 投資金額 (千元)
	受雇員工(人)	業主及無酬 家屬(人)			
2 162 724	2 147 887	14 837	2 125 308 080	3 383 798 926	257 141 675
120 300	116 259	4 041	149 519 848	281 874 393	15 479 004
2 387	2 387	0	0	11 627 170	321 750
176 423	175 749	674	193 443 900	339 695 708	23 144 710
66 606	66 467	139	19 453 295	27 083 949	1 101 035
32 523	32 470	53	14 038 035	25 301 659	1 238 670
34 420	33 546	874	16 070 599	32 328 098	1 283 765
48 885	48 547	338	20 355 043	34 766 852	2 146 352
50 500	50 255	245	84 902 408	116 664 154	6 750 806
40 492	40 070	422	40 431 543	49 530 795	3 195 264
56 340	56 243	97	165 060 574	327 662 607	27 566 074
53 905	53 649	256	66 790 920	89 482 805	6 309 557
12 116	12 110	6	51 766 803	130 420 357	17 804 289
36 468	36 341	127	21 414 039	36 972 593	3 541 838
165 687	164 363	1 324	96 888 576	158 187 197	13 871 380
99 440	99 077	363	130 172 637	190 515 581	15 589 224
85 724	85 524	200	207 761 459	338 057 948	26 997 761
190 056	187 927	2 129	105 799 808	184 492 420	13 630 861
161 196	159 404	1 792	113 427 263	185 439 776	9 902 296
432 907	432 553	354	415 329 988	480 500 037	45 656 234
144 083	143 593	490	133 626 057	219 349 648	14 890 180
39 966	39 852	114	16 144 791	25 886 141	1 822 014
94 427	93 786	641	37 764 810	69 403 498	4 059 672
17 873	17 715	158	25 145 684	28 555 540	838 939
1 000 845	991 251	9 594	801 494 135	1 358 538 133	91 767 031
1 161 879	1 156 636	5 243	1 323 813 945	2 025 260 793	165 374 644
581 059	576 448	4 611	560 614 587	927 339 792	65 421 098
472 873	472 405	468	431 474 779	506 386 178	47 478 248
448 031	445 501	2 530	541 292 898	934 222 167	80 277 878
660 761	653 533	7 228	591 925 816	1 015 850 789	63 964 451

表 2-2 工廠基本概況——

中華民國八十二年

	工廠家數 (家)	年底廠地 總面積 (平方公尺)	年底建築物 樓地板面積 (平方公尺)	年底動力 設備馬力數 (匹)	年底電熱 設備總容量 (瓩)
總計	79 636	234 009 732	106 475 948	19 330 916	7 148 481
按縣市別分					
臺 灣 省	75 592	207 125 889	95 248 390	16 216 352	6 251 874
臺 北 縣	18 033	17 880 962	14 729 889	2 252 575	1 069 611
宜 蘭 縣	1 080	5 994 695	2 626 381	555 396	97 477
桃 園 縣	7 376	39 798 341	18 827 112	3 280 641	1 410 273
新 竹 縣	1 373	9 916 936	4 500 930	846 224	298 135
苗 栗 縣	2 234	9 524 318	3 698 166	858 183	305 516
臺 中 縣	12 107	13 157 563	8 156 549	1 082 194	465 100
彰 化 縣	7 644	11 795 300	6 734 613	1 001 178	354 761
南 投 縣	1 045	3 493 204	1 688 887	201 958	83 335
雲 林 縣	1 650	5 357 172	2 660 501	420 852	84 352
嘉 義 縣	1 784	7 587 189	3 874 018	453 083	305 003
臺 南 縣	5 994	38 496 423	8 792 408	1 670 967	531 418
高 雄 縣	3 722	19 245 560	7 469 953	2 146 800	730 876
屏 東 縣	980	6 793 404	2 487 272	335 883	75 702
臺 東 縣	276	888 505	257 730	51 690	2 355
花 蓮 縣	536	4 149 511	769 295	300 043	66 011
澎 湖 縣	105	123 348	48 665	5 189	130
基 隆 市	361	1 937 817	672 393	109 244	57 540
新 竹 市	1 726	2 592 039	1 777 599	155 786	72 365
臺 中 市	3 819	4 083 372	2 808 580	250 586	111 380
嘉 義 市	579	1 492 468	628 458	57 421	21 605
臺 南 市	3 168	2 817 762	2 038 991	180 459	108 929
臺 北 市	2 174	3 139 431	1 432 075	183 965	122 874
高 雄 市	1 849	23 455 692	9 764 130	2 930 599	773 733
金 門 縣	21	288 720	31 353	0	0
新 竹 科 學 園 區	124	1 004 048	938 146	7 086	4 019
加 工 出 口 區	201	1 180 897	1 356 652	68 756	153 212
按綜合計畫區分					
北 部 地 區	32 123	81 260 221	44 566 379	7 383 831	3 128 275
中 部 地 區	28 499	47 410 929	25 747 296	3 814 951	1 404 444
南 部 地 區	18 181	100 011 846	35 103 895	7 780 401	2 547 396
東 部 地 區	812	5 038 016	1 027 025	351 733	68 366
金 馬 地 區	21	288 720	31 353	0	0

註：總計=臺灣省+臺北市+高雄市+金門縣
 新竹科學園區及加工出口區之資料已分別列入各該縣市加總

——按縣市別、綜合計畫區分

從業員 (人)	工		登記資本額 (千元)	年底實際運 用固定資產 總額(千元)	全年設備 投資金額 (千元)
	受雇員工(人)	業主及無酬 家屬(人)			
2 162 724	2 147 887	14 837	2 125 308 080	3 383 798 926	257 141 675
1 977 409	1 962 849	14 560	1 840 565 850	2 865 663 754	214 756 403
439 992	439 224	768	283 207 700	395 956 411	29 048 799
33 547	33 263	284	41 406 179	58 351 471	2 955 486
324 230	323 039	1 191	438 711 793	621 192 327	59 170 186
78 219	78 004	215	138 703 704	200 002 961	18 135 033
70 072	69 480	592	49 432 347	100 721 340	5 984 626
222 404	219 905	2 499	149 258 877	210 300 683	11 931 876
161 198	158 982	2 216	78 602 891	165 332 314	17 763 219
28 306	27 957	349	16 282 564	33 453 683	3 212 035
36 714	35 560	1 154	48 250 293	62 919 680	4 225 595
42 694	41 939	755	21 634 691	63 420 285	6 579 391
165 292	163 579	1 713	162 689 292	272 482 358	13 324 512
120 115	119 739	376	155 034 209	316 470 082	19 502 234
34 069	33 695	374	20 914 686	47 609 564	2 983 062
3 194	2 936	258	1 342 331	6 228 435	130 781
11 454	11 229	225	34 253 169	42 226 453	1 740 324
434	294	140	161 184	428 213	7 069
18 100	18 030	70	47 555 185	23 446 106	1 468 944
49 465	49 279	186	63 201 437	75 599 033	9 355 284
67 675	67 422	253	57 470 275	92 255 042	4 886 019
11 572	11 529	43	7 370 759	14 518 765	503 497
58 663	57 764	899	25 082 284	62 748 548	1 848 431
65 266	65 143	123	87 901 855	117 345 010	3 642 916
119 135	118 981	154	196 711 385	400 119 784	38 678 737
914	914	0	128 990	670 378	63 619
29 496	29 496	0	74 976 411	73 328 551	10 340 332
53 123	53 123	0	21 619 906	38 446 416	5 144 711
1 008 819	1 005 982	2 837	1 100 687 853	1 491 893 319	123 776 648
586 369	579 306	7 063	399 297 247	664 982 742	48 003 370
551 974	547 520	4 454	589 598 490	1 177 797 599	83 426 933
14 648	14 165	483	35 595 500	48 454 888	1 871 105
914	914	0	128 990	670 378	63 619

表 2-3 工廠基本概況——

中華民國八十二年

	工廠家數 (家)	年底廠地 總面積 (平方公尺)	年底建築物 樓地板面積 (平方公尺)	年底動力 設備馬力數 (匹)	年底電熱 設備總容量 (瓩)
總計	79 636	234 009 732	106 475 948	19 330 916	7 148 481
按組織型態分					
公 營	209	55 420 756	9 339 013	2 625 630	278 200
民 營 公 司	61 273	169 237 061	90 427 577	16 201 985	6 530 912
民 營 非 公 司	18 154	9 351 915	6 709 358	503 301	339 369
獨 資	16 771	6 043 597	4 052 547	356 158	164 801
合 夥	1 383	3 308 318	2 656 811	147 143	174 568
按登記資本額分					
未滿10萬元	12 735	5 428 894	3 478 415	224 593	107 346
10萬元—	2 103	1 493 048	773 185	76 095	25 976
50萬元—	1 748	904 123	566 449	55 194	21 182
100萬元—	9 952	4 103 800	2 967 092	329 186	140 947
200萬元—	3 835	1 909 660	1 435 807	150 931	67 982
300萬元—	2 665	1 878 412	1 172 058	132 982	60 084
400萬元—	594	605 970	367 687	45 838	13 855
500萬元—	24 235	17 304 094	12 375 847	1 155 133	527 927
750萬元—	1 551	2 598 881	1 543 611	171 387	85 689
1,000萬元—	9 008	16 807 409	10 072 715	1 183 370	586 028
2,000萬元—	4 570	14 619 546	8 419 119	1 113 759	486 435
3,000萬元—	896	4 540 429	2 525 187	329 169	157 117
4,000萬元—	522	3 379 708	1 736 680	253 766	116 374
5,000萬元—	1 729	14 382 019	7 475 881	1 037 890	441 165
10,000萬元—	2 131	50 520 179	15 815 578	2 901 407	1 287 914
50,000萬元以上	1 362	93 533 560	35 750 637	10 170 216	3 022 460
按員工人數規模別分					
未滿5人	19 304	9 423 936	5 468 755	600 168	279 553
5-9人	17 624	10 881 533	7 011 247	780 806	375 288
10-19人	18 369	17 883 673	10 903 550	1 290 094	534 477
20-29人	8 725	14 445 459	8 329 566	1 127 364	467 782
30-39人	4 481	11 354 334	6 333 784	846 559	349 067
40-49人	2 632	8 003 269	4 409 917	598 155	256 445
50-99人	5 184	46 602 430	14 474 960	2 359 074	988 182
100-199人	1 996	26 363 925	13 253 505	2 258 639	1 036 621
200-299人	561	16 227 273	7 466 438	1 649 893	609 571
300-399人	277	11 921 610	5 711 502	1 125 819	429 017
400-499人	141	9 086 446	4 048 371	993 103	296 794
500-999人	226	16 262 125	7 333 682	1 640 222	690 512
1,000人以上	116	35 553 719	11 730 671	4 061 020	835 172

——按組織型態、登記資本額、員工人數規模別分

從業員 (人)	工		登記資本額 (千元)	年底實際運 用固定資產 總額(千元)	全年設備 投資金額 (千元)
	受雇員工(人)	業主及無酬 家屬(人)			
2 162 724	2 147 887	14 837	2 125 308 080	3 383 798 926	257 141 675
66 453	66 453	0	197 874 336	415 048 186	33 364 355
1 912 186	1 912 186	0	1 835 674 587	2 799 475 354	208 111 059
184 085	169 248	14 837	91 759 157	169 275 386	15 666 261
98 996	84 862	14 134	13 574 991	68 134 832	2 372 415
85 089	84 386	703	78 184 166	101 140 554	13 293 846
88 150	76 623	11 527	47 419 991	103 286 461	7 408 547
13 199	11 769	1 430	432 755	14 908 390	516 372
14 300	13 791	509	969 400	11 678 461	422 094
91 585	90 891	694	11 944 013	51 507 344	2 819 821
42 586	42 419	167	8 005 264	23 658 913	1 377 069
32 905	32 841	64	8 216 122	19 378 756	1 245 669
7 961	7 953	8	2 455 529	4 736 008	251 892
406 985	406 630	355	124 932 469	225 329 846	16 066 102
38 064	38 056	8	12 585 378	25 374 399	1 964 099
259 534	259 474	60	105 523 156	207 684 813	15 753 045
199 026	199 024	2	102 822 383	194 650 348	16 336 637
51 656	51 651	5	30 296 344	56 309 821	4 019 908
34 943	34 942	1	21 324 262	46 112 610	2 872 500
145 496	145 491	5	108 760 545	208 018 535	15 343 639
283 163	283 161	2	309 218 965	538 282 814	40 138 331
453 171	453 171	0	1 230 401 504	1 652 881 407	130 605 950
50 274	41 836	8 438	50 988 749	83 812 342	2 466 473
117 515	113 375	4 140	98 367 014	123 698 605	5 520 490
247 330	245 619	1 711	159 070 380	208 010 412	12 151 239
206 219	205 881	338	150 715 478	176 141 433	13 361 304
150 073	149 965	108	78 631 093	137 243 735	9 305 278
115 076	114 990	86	72 946 938	101 030 818	7 540 241
352 261	352 245	16	266 683 231	415 868 299	36 851 593
270 696	270 696	0	301 882 268	444 567 414	33 312 873
134 443	134 443	0	171 969 052	296 188 597	24 982 923
94 183	94 183	0	148 192 048	204 694 017	12 106 995
62 683	62 683	0	97 541 034	169 344 182	10 314 192
152 059	152 059	0	214 154 239	354 360 356	21 968 233
209 912	209 912	0	314 166 556	668 838 716	67 259 841

表2-4 工廠基本概況——

中華民國八十二年

	工廠家數 (家)	年底廠地 總面積 (平方公尺)	年底建築物 樓地板面積 (平方公尺)	年底動力 設備馬力數 (匹)	年底電熱 設備總容量 (瓩)
總計	79 636	234 009 732	106 475 948	19 330 916	7 148 481
按全年營業收入分					
未滿50萬元	2 798	23 791 784	2 637 100	342 161	168 312
50萬元－	1 212	538 777	307 585	28 039	10 264
70萬元－	2 046	812 216	460 857	46 363	25 666
100萬元－	20 276	10 199 023	6 187 620	661 688	308 417
500萬元－	13 180	7 919 362	5 327 129	558 588	243 769
1,000萬元－	13 127	11 354 925	7 598 627	760 801	384 923
2,000萬元－	6 988	8 875 763	5 450 345	627 461	267 944
3,000萬元－	3 531	5 708 698	3 385 994	477 333	167 599
4,000萬元－	2 541	5 145 360	3 027 767	341 554	178 905
5,000萬元－	6 062	17 190 830	9 448 679	1 405 075	522 545
10,000萬元－	6 199	48 666 580	24 302 234	3 793 714	1 544 162
50,000萬元－	887	19 382 479	9 844 417	1 762 897	815 894
100,000萬元－	693	41 314 497	18 620 265	4 465 612	1 681 615
500,000萬元－	64	7 570 003	3 674 659	1 304 404	453 540
1,000,000萬元以上	32	25 539 435	6 202 670	2 755 226	374 926
按年底實際運用固定 資產總額分					
未滿50萬元	5 488	2 144 952	1 293 510	150 111	75 642
50萬元－	2 181	576 560	442 530	44 597	26 600
70萬元－	3 078	961 837	722 919	70 154	33 183
100萬元－	28 473	13 264 365	9 500 437	943 654	448 509
500萬元－	14 063	10 819 443	7 218 738	730 366	342 640
1,000萬元－	10 285	14 278 363	9 077 985	940 598	417 465
2,000萬元－	4 267	9 322 209	5 360 051	694 807	330 810
3,000萬元－	2 491	7 370 881	3 945 056	519 615	280 743
4,000萬元－	1 579	5 603 418	3 028 182	371 501	150 890
5,000萬元－	3 478	17 592 139	9 384 344	1 250 361	575 264
10,000萬元－	3 256	43 318 027	20 927 745	3 607 763	1 385 802
50,000萬元－	524	18 574 805	9 228 758	1 767 194	831 454
100,000萬元－	418	58 495 973	17 565 296	4 473 008	1 582 240
500,000萬元－	36	8 776 172	3 909 486	1 142 056	329 862
1,000,000萬元以上	19	22 910 588	4 870 911	2 625 131	337 377

按全年營業收入、年底實際運用固定資產總額分

從 (人)	業 員 工		登 記 資 本 額 (千 元)	年 底 實 際 運 用 固 定 資 產 總 額 (千 元)	全 年 設 備 投 資 金 額 (千 元)
	受 雇 員 工 (人)	業 主 及 無 酬 家 屬 (人)			
2 162 724	2 147 887	14 837	2 125 308 080	3 383 798 926	257 141 675
23 683	21 873	1 810	77 466 766	90 509 141	3 539 532
2 758	1 847	911	5 028 103	3 497 925	106 093
5 144	3 798	1 346	3 090 509	6 416 313	185 258
105 772	98 226	7 546	63 608 103	89 451 435	3 958 675
128 966	127 004	1 962	61 814 600	93 708 347	4 821 823
200 693	199 867	826	92 040 898	134 057 459	7 723 718
149 574	149 357	217	73 767 428	102 806 409	6 520 779
93 230	93 149	81	50 947 513	69 168 398	5 076 414
79 302	79 256	46	37 045 628	66 952 828	4 452 115
248 680	248 616	64	161 077 998	215 370 168	16 605 078
504 012	503 984	28	436 483 513	699 040 912	54 096 034
179 799	179 799	0	246 657 364	352 533 988	24 306 600
288 487	288 487	0	524 604 931	788 609 897	63 173 828
73 417	73 417	0	120 760 522	210 910 212	13 543 802
79 207	79 207	0	170 914 204	460 765 494	49 031 926
32 700	30 389	2 311	15 881 315	1 280 454	222 867
14 962	14 109	853	5 085 506	1 271 956	111 501
23 586	22 513	1 073	9 010 873	2 595 963	190 552
305 262	298 218	7 044	134 284 239	74 161 564	6 030 232
216 935	214 791	2 144	89 439 985	98 728 634	7 404 480
228 565	227 659	906	100 541 300	144 463 432	11 196 356
130 815	130 569	246	67 576 448	103 411 114	7 461 174
90 322	90 188	134	64 556 944	85 480 709	6 189 407
64 540	64 490	50	47 932 444	70 420 649	4 647 334
194 657	194 591	66	145 752 205	242 767 840	18 727 295
390 513	390 503	10	489 378 531	684 820 874	51 187 435
154 650	154 650	0	276 474 887	361 833 042	26 753 644
217 849	217 849	0	427 471 843	812 975 837	50 147 938
46 532	46 532	0	76 442 596	246 616 048	25 490 215
50 836	50 836	0	175 478 964	452 970 810	41 381 245

表 2-5 工廠基本概況——

中華民國八十二年

	工廠家數 (家)	年底廠地 總面積 (平方公尺)	年底建築物 樓地板面積 (平方公尺)	年底動力 設備馬力數 (匹)	年底電熱 設備總容量 (瓩)
總計	79 636	234 009 732	106 475 948	19 330 916	7 148 481
0- 4人	19 304	9 423 936	5 468 755	600 168	279 553
5- 9人	17 624	10 881 533	7 011 247	780 806	375 288
10-19人	18 369	17 883 673	10 903 550	1 290 094	534 477
20-29人	8 725	14 445 459	8 329 566	1 127 364	467 782
30-49人	7 113	19 357 603	10 743 701	1 444 714	605 512
50-99人	5 184	46 602 430	14 474 960	2 359 074	988 182
100-299人	2 557	42 591 198	20 719 943	3 908 532	1 646 192
300人以上	760	72 823 900	28 824 226	7 820 164	2 251 495
食品業	5 421	40 426 734	10 506 233	1 318 008	219 495
0- 4人	2 743	1 656 473	948 896	74 832	12 258
5- 9人	1 007	1 507 277	805 527	80 432	17 256
10-19人	656	1 434 122	815 257	88 843	12 810
20-29人	283	818 102	428 538	64 361	6 113
30-49人	266	1 602 254	789 898	116 951	19 048
50-99人	217	21 198 522	1 157 448	196 397	19 728
100-299人	172	4 449 108	1 826 567	327 883	49 733
300人以上	77	7 760 876	3 734 102	368 309	82 549
菸草業	8	613 758	290 654	26 422	6 021
0- 4人	0	0	0	0	0
5- 9人	0	0	0	0	0
10-19人	0	0	0	0	0
20-29人	0	0	0	0	0
30-49人	0	0	0	0	0
50-99人	0	0	0	0	0
100-299人	5	371 417	194 034	15 920	271
300人以上	3	242 341	96 620	10 502	5 750
紡織業	4 560	20 112 680	11 880 906	2 525 091	397 311
0- 4人	886	513 321	376 288	40 272	7 202
5- 9人	978	626 286	471 383	54 611	9 564
10-19人	920	1 032 155	681 052	79 022	14 809
20-29人	509	849 095	589 348	66 783	14 849
30-49人	480	1 426 226	931 302	151 272	31 899
50-99人	443	3 060 369	1 752 769	319 135	75 670
100-299人	266	5 271 227	2 797 196	648 297	100 660
300人以上	78	7 334 001	4 281 568	1 165 699	142 658

按行業別分（再按員工人數規模別分）

從業員 (人)	工		登記資本額 (千元)	年底實際運用 固定資產 總額(千元)	全年設備 投資金額 (千元)
	受雇員工(人)	業主及無酬 家屬(人)			
2 162 724	2 147 887	14 837	2 125 308 080	3 383 798 926	257 141 675
50 274	41 836	8 438	50 988 749	83 812 342	2 466 473
117 515	113 375	4 140	98 367 014	123 698 605	5 520 490
247 330	245 619	1 711	159 070 380	208 010 412	12 151 239
206 219	205 881	338	150 715 478	176 141 433	13 361 304
265 149	264 955	194	151 578 031	238 274 553	16 845 519
352 261	352 245	16	266 683 231	415 868 299	36 851 593
405 139	405 139	0	473 851 320	740 756 011	58 295 796
518 837	518 837	0	774 053 877	1 397 237 271	111 649 261
120 300	116 259	4 041	149 519 848	281 874 393	15 479 004
6 337	3 588	2 749	5 046 457	14 997 450	168 370
6 431	5 487	944	12 404 776	14 435 439	305 939
8 585	8 349	236	8 186 607	14 220 141	710 009
6 668	6 608	60	6 272 013	8 067 209	482 029
10 059	10 007	52	11 878 608	16 312 949	907 490
14 914	14 914	0	26 021 573	30 103 800	1 989 232
28 669	28 669	0	33 975 437	72 272 259	5 605 856
38 637	38 637	0	45 734 377	111 465 146	5 310 079
2 387	2 387	0	0	11 627 170	321 750
0	0	0	0	0	0
0	0	0	0	0	0
0	0	0	0	0	0
0	0	0	0	0	0
0	0	0	0	0	0
0	0	0	0	0	0
897	897	0	0	3 202 860	51 900
1 490	1 490	0	0	8 424 310	269 850
176 423	175 749	674	193 443 900	339 695 708	23 144 710
2 359	2 056	303	2 374 497	4 010 706	111 937
6 518	6 306	212	4 149 029	7 403 786	341 726
12 459	12 352	107	10 405 716	12 293 080	536 446
12 081	12 071	10	5 248 731	11 168 824	773 051
17 774	17 735	39	8 498 826	19 076 385	1 239 075
30 681	30 678	3	23 358 353	41 241 308	3 093 702
43 122	43 122	0	65 976 751	85 237 818	4 762 946
51 429	51 429	0	73 431 997	159 263 801	12 285 827

表2-5 工廠基本概況——

中華民國八十二年

	工 廠 家 數 (家)	年 底 廠 地 總 面 積 (平 方 公 尺)	年 底 建 築 物 樓 地 板 面 積 (平 方 公 尺)	年 底 動 力 設 備 馬 力 數 (匹)	年 底 電 熱 設 備 總 容 量 (瓩)
成衣及服飾品業	1 660	1 554 867	1 250 244	60 965	26 568
0- 4人	211	59 018	49 439	3 247	1 682
5- 9人	280	124 923	77 908	3 884	2 510
10-19人	369	173 618	136 393	6 065	2 958
20-29人	212	115 856	93 926	3 981	2 227
30-49人	214	165 666	145 955	6 473	2 550
50-99人	244	271 692	209 669	8 194	4 237
100-299人	105	322 623	256 218	15 004	4 735
300人以上	25	321 471	280 736	14 117	5 669
皮革、毛皮及其製品業	644	1 682 471	1 008 206	94 776	33 096
0- 4人	79	42 249	27 557	1 752	927
5- 9人	99	93 806	41 998	5 984	799
10-19人	145	120 266	80 091	5 688	4 039
20-29人	87	127 951	74 475	6 761	1 656
30-49人	77	157 945	97 410	8 981	1 897
50-99人	84	317 024	189 398	16 563	8 145
100-299人	60	557 026	347 830	36 965	10 101
300人以上	13	266 204	149 447	12 082	5 532
木 竹 製 品 業	2 390	5 455 832	2 555 211	250 556	33 490
0- 4人	821	834 731	440 549	32 179	4 458
5- 9人	594	646 580	424 649	39 741	4 752
10-19人	502	1 117 308	482 981	41 561	6 233
20-29人	205	757 434	378 631	31 009	3 784
30-49人	159	637 454	274 815	30 863	5 881
50-99人	77	889 598	329 247	41 552	3 617
100-299人	30	559 127	193 951	31 756	2 117
300人以上	2	13 600	30 388	1 895	2 648
家具及裝設品業	2 094	3 606 916	2 162 167	166 310	57 174
0- 4人	447	175 050	142 230	8 866	2 293
5- 9人	487	335 086	232 706	14 322	4 635
10-19人	482	420 319	292 204	20 734	7 950
20-29人	262	391 428	262 359	16 943	5 850
30-49人	203	535 789	347 677	25 507	7 262
50-99人	155	656 208	363 124	25 633	12 217
100-299人	46	714 522	356 050	30 468	11 476
300人以上	12	378 514	165 817	23 837	5 491

按行業別分（再按員工人數規模別分）（續）

從業員 (人)	業 員 工		登記資本額 (千元)	年底實際運 用固定資產 總額(千元)	全年設備 投資金額 (千元)
	受雇員工(人)	業主及無酬 家屬(人)			
66 606	66 467	139	19 453 295	27 083 949	1 101 035
533	486	47	801 770	931 923	41 891
1 893	1 862	31	1 195 268	1 483 075	40 104
4 985	4 952	33	2 297 814	2 713 218	103 327
4 914	4 901	13	1 404 667	2 220 806	147 074
7 978	7 964	14	4 403 168	3 482 234	105 439
16 741	16 740	1	3 437 658	4 482 033	257 835
16 509	16 509	0	4 388 440	7 523 582	227 323
13 053	13 053	0	1 524 510	4 247 078	178 042
32 523	32 470	53	14 038 035	25 301 659	1 238 670
203	182	21	234 670	237 911	2 858
655	640	15	484 546	947 967	16 947
1 967	1 958	9	1 084 640	1 843 921	66 141
2 107	2 102	5	881 910	1 508 233	133 927
2 921	2 918	3	933 680	1 527 738	93 487
5 814	5 814	0	2 003 594	5 093 982	336 097
9 943	9 943	0	4 758 222	10 514 132	450 385
8 913	8 913	0	3 656 773	3 627 775	138 828
34 420	33 546	874	16 070 599	32 328 098	1 283 765
2 174	1 746	428	1 490 126	4 077 540	102 531
3 883	3 590	293	2 355 997	4 232 765	134 785
6 629	6 521	108	2 896 442	6 017 377	187 308
4 820	4 781	39	2 684 253	3 800 606	184 122
5 771	5 765	6	2 277 244	4 588 194	276 769
5 159	5 159	0	2 505 305	4 498 286	174 523
4 384	4 384	0	1 771 441	4 104 941	213 867
1 600	1 600	0	89 791	1 008 389	9 860
48 885	48 547	338	20 355 043	34 766 852	2 146 352
1 215	1 060	155	945 126	1 558 382	42 031
3 235	3 117	118	1 989 184	3 227 482	124 772
6 539	6 482	57	2 728 538	3 878 640	228 868
6 205	6 199	6	2 048 660	4 026 162	279 987
7 618	7 616	2	2 394 180	4 766 910	404 543
10 394	10 394	0	3 162 199	6 411 097	468 362
7 247	7 247	0	3 533 930	7 542 826	415 951
6 432	6 432	0	3 553 226	3 355 353	181 838

表 2-5 工廠基本概況——

中華民國八十二年

	工 廠 家 數 (家)	年 底 廠 地 總 面 積 (平 方 公 尺)	年 底 建 築 物 樓 地 板 面 積 (平 方 公 尺)	年 底 動 力 設 備 馬 力 數 (匹)	年 底 電 熱 設 備 總 容 量 (瓩)
紙漿、紙及紙製品業	1 715	9 584 275	4 534 378	1 041 538	119 897
0- 4人	276	236 172	102 516	12 751	1 923
5- 9人	407	286 462	188 188	19 578	2 906
10-19人	480	503 281	297 453	33 231	7 985
20-29人	193	384 448	223 744	26 083	4 534
30-49人	150	582 949	334 972	53 671	7 259
50-99人	115	946 886	535 132	78 864	11 175
100-299人	74	2 201 857	1 525 781	255 200	21 066
300人以上	20	4 442 220	1 326 592	562 160	63 049
印刷及有關事業	2 216	1 206 464	1 002 263	134 792	35 211
0- 4人	578	93 181	88 694	9 079	1 813
5- 9人	606	129 793	117 880	11 658	3 398
10-19人	570	203 700	192 610	22 261	8 081
20-29人	209	136 742	110 423	14 993	5 408
30-49人	129	109 598	107 110	15 832	4 543
50-99人	78	194 076	187 042	21 469	6 035
100-299人	31	125 947	78 210	19 703	2 831
300人以上	15	213 427	120 294	19 797	3 102
化 學 材 料 業	977	18 531 782	5 653 039	2 372 944	659 271
0- 4人	153	171 754	70 761	8 203	2 630
5- 9人	202	410 387	166 444	30 163	10 483
10-19人	236	777 800	343 779	74 755	12 835
20-29人	129	535 957	253 195	71 018	19 321
30-49人	82	743 520	222 366	104 218	11 718
50-99人	74	1 475 233	531 927	193 531	67 018
100-299人	63	5 146 419	1 041 225	488 846	178 768
300人以上	38	9 270 712	3 023 342	1 402 210	356 498
化 學 製 品 業	2 031	7 586 767	3 259 140	373 191	105 989
0- 4人	525	263 695	141 755	9 242	6 865
5- 9人	373	405 581	179 803	15 454	4 077
10-19人	409	749 364	433 409	33 061	10 372
20-29人	250	1 270 256	388 408	46 916	10 958
30-49人	205	1 081 560	431 850	62 167	15 918
50-99人	177	2 005 600	732 873	93 744	28 454
100-299人	79	1 417 088	786 769	88 258	23 482
300人以上	13	393 623	164 273	24 349	5 863

按行業別分（再按員工人數規模別分）（續）

從業員 (人)	工		登記資本額 (千元)	年底實際運 用固定資產 總額(千元)	全年設備 投資金額 (千元)
	受雇員工(人)	業主及無酬 家屬(人)			
50 500	50 255	245	84 902 408	116 664 154	6 750 806
789	678	111	695 843	1 365 357	33 696
2 758	2 673	85	1 709 848	3 139 345	129 642
6 515	6 476	39	2 440 829	5 279 557	269 658
4 564	4 554	10	2 541 345	3 925 659	359 230
5 523	5 523	0	4 364 100	5 532 462	498 249
7 697	7 697	0	6 063 319	11 693 048	1 226 674
11 667	11 667	0	22 050 294	28 606 457	2 409 795
10 987	10 987	0	45 036 830	57 122 269	1 823 862
40 492	40 070	422	40 431 543	49 530 795	3 195 264
1 529	1 279	250	1 381 734	1 937 455	102 717
4 044	3 942	102	1 683 658	3 686 215	232 765
7 559	7 499	60	3 357 149	6 479 458	484 534
4 891	4 889	2	2 035 983	4 341 297	391 045
4 766	4 758	8	1 984 002	5 835 377	380 189
5 329	5 329	0	14 642 004	7 379 740	589 146
4 722	4 722	0	6 465 424	6 273 648	807 014
7 652	7 652	0	8 881 589	13 597 605	207 854
56 340	56 243	97	165 060 574	327 662 607	27 566 074
402	353	49	1 906 931	878 070	35 843
1 372	1 330	42	3 081 525	3 106 853	124 203
3 228	3 222	6	3 402 653	7 018 185	377 741
3 073	3 073	0	5 712 070	7 200 869	1 351 216
2 983	2 983	0	4 764 992	8 176 722	522 792
5 189	5 189	0	17 055 467	20 780 061	1 595 130
10 406	10 406	0	45 449 508	107 157 654	10 956 997
29 687	29 687	0	83 687 428	173 344 193	12 602 152
53 905	53 649	256	66 790 920	89 482 805	6 309 557
1 281	1 126	155	2 470 408	2 152 863	59 900
2 485	2 409	76	1 916 762	2 757 817	157 628
5 498	5 478	20	12 790 114	6 893 018	401 672
6 021	6 019	2	8 163 471	8 898 693	486 820
7 632	7 629	3	6 951 366	11 028 211	810 578
12 241	12 241	0	16 275 347	25 349 217	1 579 562
12 638	12 638	0	15 265 482	23 897 105	2 249 646
6 109	6 109	0	2 957 970	8 505 881	563 751

表 2-5 工廠基本概況——

中華民國八十二年

	工 廠 家 數 (家)	年 底 廠 地 總 面 積 (平 方 公 尺)	年 底 建 築 物 樓 地 板 面 積 (平 方 公 尺)	年 底 動 力 設 備 馬 力 數 (匹)	年 底 電 熱 設 備 總 容 量 (瓩)
石油及煤製品業	118	13 590 302	878 875	471 082	17 034
0- 4人	8	7 292	2 900	619	43
5- 9人	16	56 082	16 970	4 182	2 083
10-19人	37	134 697	49 827	33 531	1 413
20-29人	23	115 818	41 097	9 681	2 562
30-49人	11	59 651	27 254	3 896	1 289
50-99人	9	112 800	13 612	3 297	665
100-299人	10	818 487	152 824	129 546	8 929
300人以上	4	12 285 475	574 391	286 330	50
橡 膠 製 品 業	1 222	2 698 388	1 502 105	299 592	64 606
0- 4人	221	110 784	68 881	10 989	3 558
5- 9人	260	113 706	94 889	18 715	7 569
10-19人	302	254 586	188 341	26 286	12 360
20-29人	164	217 004	160 740	23 720	6 143
30-49人	125	364 684	148 119	32 001	5 800
50-99人	92	291 437	181 399	29 498	10 109
100-299人	44	336 160	255 333	51 873	8 318
300人以上	14	1 010 027	404 403	106 510	10 749
塑 膠 製 品 業	8 389	11 665 958	7 020 194	1 234 623	674 860
0- 4人	2 063	622 930	464 169	72 771	53 283
5- 9人	2 102	873 285	671 460	98 964	82 247
10-19人	2 042	1 415 995	1 011 920	158 340	94 137
20-29人	867	1 122 637	749 271	198 467	58 064
30-49人	677	1 233 481	856 385	116 411	62 858
50-99人	436	2 142 103	1 212 965	174 397	76 945
100-299人	176	1 864 787	997 961	144 865	77 004
300人以上	26	2 390 740	1 056 063	270 408	170 322
非金屬礦物製品業	3 025	18 124 833	7 334 758	1 644 130	286 602
0- 4人	449	791 557	236 557	47 181	9 281
5- 9人	518	1 125 592	358 849	53 593	16 387
10-19人	645	2 040 383	657 026	116 084	26 520
20-29人	430	1 856 563	701 909	127 693	37 610
30-49人	468	3 037 559	1 132 373	184 344	30 769
50-99人	356	3 137 378	1 247 981	239 968	61 286
100-299人	137	3 975 595	2 033 328	450 191	72 096
300人以上	22	2 160 206	966 735	425 076	32 653

——按行業別分（再按員工人數規模別分）（續）

從業員 (人)	工		登記資本額 (千元)	年底實際運 用固定資產 總額(千元)	全年設備 投資金額 (千元)
	受雇員工(人)	業主及無酬 家屬(人)			
12 116	12 110	6	51 766 803	130 420 357	17 804 289
20	16	4	25 560	36 113	622
102	100	2	285 000	393 719	23 766
514	514	0	549 600	1 043 017	71 601
541	541	0	476 536	844 572	74 071
406	406	0	572 199	889 274	66 535
655	655	0	145 500	1 330 573	71 128
1 562	1 562	0	1 712 408	6 673 898	392 948
8 316	8 316	0	48 000 000	119 209 191	17 103 618
36 468	36 341	127	21 414 039	36 972 593	3 541 838
600	540	60	585 135	878 944	22 862
1 761	1 710	51	1 459 945	1 791 755	135 444
4 095	4 083	12	1 810 690	3 225 261	154 313
3 869	3 865	4	1 348 795	2 919 795	219 012
4 531	4 531	0	1 356 810	3 485 942	292 766
6 310	6 310	0	2 189 100	3 766 713	500 520
7 181	7 181	0	4 198 560	6 437 437	262 630
8 121	8 121	0	8 465 004	14 466 746	1 954 291
165 687	164 363	1 324	96 888 576	158 187 197	13 871 380
5 603	4 929	674	4 824 419	7 791 910	319 245
13 916	13 485	431	6 803 265	12 952 585	598 387
27 377	27 189	188	12 436 578	19 013 511	1 069 975
20 410	20 394	16	7 727 863	15 421 485	892 734
25 084	25 076	8	8 630 508	19 203 586	1 352 798
29 506	29 499	7	11 764 096	28 597 609	2 159 493
27 202	27 202	0	35 901 959	28 144 419	2 331 675
16 589	16 589	0	8 799 888	27 062 092	5 147 073
99 440	99 077	363	130 172 637	190 515 581	15 589 224
1 149	1 002	147	1 377 706	3 748 285	108 759
3 483	3 353	130	12 239 303	5 669 703	243 625
8 929	8 860	69	14 136 125	9 364 468	660 582
10 210	10 202	8	6 627 878	11 718 061	1 067 733
17 766	17 757	9	15 437 822	21 192 683	2 228 826
23 952	23 952	0	11 108 805	38 652 868	5 413 025
21 323	21 323	0	37 617 998	49 273 168	3 717 740
12 628	12 628	0	31 627 000	50 896 345	2 148 934

表 2-5 工廠基本概況——

中華民國八十二年

	工廠家數 (家)	年底廠地 總面積 (平方公尺)	年底建築物 樓地板面積 (平方公尺)	年底動力 設備馬力數 (匹)	年底電熱 設備總容量 (瓩)
金屬基本工業	2 665	17 951 686	8 719 159	3 386 884	1 623 789
0- 4人	450	480 739	216 320	45 962	13 176
5- 9人	486	548 440	277 962	46 413	49 789
10-19人	671	1 205 620	615 887	118 780	60 680
20-29人	379	1 067 567	575 681	133 489	81 549
30-49人	325	1 558 713	775 511	197 979	123 102
50-99人	234	2 370 149	1 195 230	303 924	321 608
100-299人	99	3 227 271	1 511 474	495 769	590 273
300人以上	21	7 493 187	3 551 094	2 044 568	383 612
金屬製品業	11 715	12 681 292	7 561 958	884 494	535 664
0- 4人	3 022	1 134 731	605 235	68 752	37 855
5- 9人	3 118	1 118 051	951 561	108 245	46 113
10-19人	3 037	1 793 848	1 277 730	145 026	82 032
20-29人	1 094	1 110 998	787 660	91 204	57 719
30-49人	819	1 393 312	1 169 109	100 099	83 281
50-99人	451	1 757 110	938 952	123 665	76 216
100-299人	154	3 045 686	1 334 016	165 513	112 667
300人以上	20	1 327 556	497 695	81 990	39 781
機械設備業	10 565	9 154 450	5 864 539	492 690	301 858
0- 4人	3 214	876 868	594 506	60 720	33 542
5- 9人	2 710	966 404	747 910	66 296	35 900
10-19人	2 542	1 405 544	1 089 427	93 182	48 329
20-29人	1 040	1 166 183	808 725	54 451	42 077
30-49人	598	1 134 137	644 572	48 414	31 850
50-99人	308	1 317 968	686 069	60 351	41 053
100-299人	134	1 476 921	790 468	66 434	39 822
300人以上	19	810 425	502 862	42 842	29 285
電力及電子業	8 343	16 403 609	11 996 909	1 232 836	1 086 218
0- 4人	1 086	383 286	296 971	27 095	25 020
5- 9人	1 344	491 626	462 510	38 180	32 378
10-19人	2 004	1 241 665	983 016	80 915	56 628
20-29人	1 165	907 797	710 226	60 083	50 374
30-49人	1 135	1 332 213	1 033 908	93 679	68 255
50-99人	895	1 846 909	1 524 369	131 821	78 659
100-299人	471	3 009 865	2 048 417	240 508	178 784
300人以上	243	7 190 248	4 937 492	560 555	596 120

按行業別分（再按員工人數規模別分）（續）

從業員 (人)	工		登記資本額 (千元)	年底實際運 用固定資產 總額(千元)	全年設備 投資金額 (千元)
	受雇員工(人)	業主及無酬 家屬(人)			
85 724	85 524	200	207 761 459	338 057 948	26 997 761
1 168	1 084	84	2 176 592	2 724 609	47 930
3 261	3 176	85	2 738 600	4 837 811	171 356
9 131	9 103	28	8 318 529	13 048 478	1 138 122
9 081	9 078	3	13 080 775	13 957 083	861 901
12 309	12 309	0	11 184 136	18 373 561	1 286 019
15 605	15 605	0	19 183 112	42 317 942	5 553 773
15 384	15 384	0	41 122 368	65 499 541	5 302 222
19 785	19 785	0	109 957 347	177 298 923	12 636 438
190 056	187 927	2 129	105 799 808	184 492 420	13 630 861
8 180	7 029	1 151	5 369 507	11 022 409	521 284
20 922	20 273	649	10 958 895	16 271 027	964 172
40 515	40 235	280	16 439 690	26 731 258	1 946 733
25 866	25 827	39	10 834 462	17 880 745	1 370 932
30 503	30 493	10	10 056 496	21 161 117	1 495 963
30 137	30 137	0	13 927 154	27 310 515	2 719 929
24 058	24 058	0	23 212 769	44 247 032	3 295 523
9 875	9 875	0	15 000 835	19 868 317	1 316 325
161 196	159 404	1 792	113 427 263	185 439 776	9 902 296
8 501	7 418	1 083	6 881 590	11 730 298	344 349
17 942	17 561	381	12 104 327	15 570 564	842 477
34 143	33 899	244	15 540 714	23 272 663	1 337 256
24 470	24 407	63	13 586 068	17 081 424	970 798
22 144	22 123	21	12 609 427	16 298 776	1 253 459
20 538	20 538	0	10 499 051	21 461 343	1 304 030
19 513	19 513	0	17 588 836	30 941 540	2 763 673
13 945	13 945	0	24 617 250	49 083 168	1 086 254
432 907	432 553	354	415 329 988	480 500 037	45 656 234
2 833	2 657	176	4 923 078	4 837 113	174 202
9 076	8 967	109	12 189 885	7 710 177	462 712
27 266	27 216	50	22 138 556	22 339 621	1 291 583
27 514	27 500	14	47 034 773	19 348 091	2 104 824
42 098	42 093	5	25 016 217	30 205 065	2 225 664
61 462	61 462	0	51 551 853	48 980 797	4 890 467
76 096	76 096	0	72 033 336	83 102 025	7 706 684
186 562	186 562	0	180 442 290	263 977 148	26 800 098

表 2-5 工廠基本概況——

中華民國八十二年

	工廠家數 (家)	年底廠地 總面積 (平方公尺)	年底建築物 樓地板面積 (平方公尺)	年底動力 設備馬力數 (匹)	年底電熱 設備總容量 (瓩)
運輸工具業	3 740	14 032 747	6 270 228	732 170	584 574
0- 4人	728	365 147	203 121	20 965	17 413
5- 9人	745	456 201	287 820	24 435	17 244
10-19人	871	847 553	538 616	50 214	35 717
20-29人	494	840 111	515 767	44 062	35 932
30-49人	365	996 642	540 910	43 809	43 056
50-99人	282	1 217 954	658 448	69 885	54 234
100-299人	193	2 191 043	1 024 761	125 293	94 956
300人以上	62	7 118 096	2 500 785	353 507	286 022
精密器械業	1 439	1 334 720	979 127	85 285	88 123
0- 4人	218	85 326	59 130	4 299	32 792
5- 9人	294	87 521	71 536	6 332	7 169
10-19人	370	200 217	151 365	10 720	8 052
20-29人	181	134 785	113 661	6 991	5 322
30-49人	191	234 377	183 017	14 220	14 660
50-99人	123	324 034	176 201	13 270	9 335
100-299人	54	196 275	125 284	18 893	9 313
300人以上	8	72 185	98 933	10 560	1 480
雜項工業	4 177	4 324 938	3 366 713	300 606	174 785
0- 4人	997	409 400	289 351	36 443	10 149
5- 9人	916	380 713	310 665	35 102	16 850
10-19人	997	635 832	504 101	48 351	18 442
20-29人	493	387 860	293 763	25 460	11 803
30-49人	364	586 301	368 847	28 762	29 491
50-99人	266	619 997	434 070	36 279	19 284
100-299人	124	1 012 449	824 130	57 789	46 630
300人以上	20	292 386	341 786	32 420	22 136
非製造業	522	1 684 263	878 942	201 931	16 845
0- 4人	129	110 232	42 929	3 949	1 390
5- 9人	82	97 731	52 629	4 522	1 179
10-19人	82	175 800	81 065	3 444	2 095
20-29人	56	130 867	68 019	3 215	3 927
30-49人	70	383 572	180 341	5 165	3 126
50-99人	68	449 383	217 035	177 637	2 492
100-299人	30	300 298	218 116	3 558	2 160
300人以上	5	36 380	18 808	441	476

——按行業別分（再按員工人數規模別分）（續）

從業員 (人)	工		登記資本額 (千元)	年底實際運 用固定資產 總額(千元)	全年設備 投資金額 (千元)
	受雇員工(人)	業主及無酬 家屬(人)			
144 083	143 593	490	133 626 057	219 349 648	14 890 180
1 842	1 583	259	1 488 121	2 496 783	113 241
5 055	4 925	130	2 735 320	5 186 372	148 394
11 769	11 706	63	7 277 524	10 204 375	475 623
11 679	11 647	32	4 941 384	11 596 280	631 763
13 809	13 803	6	4 544 731	12 145 490	654 083
18 979	18 979	0	15 461 619	21 013 094	1 477 006
29 811	29 811	0	26 280 320	40 120 416	2 585 085
51 139	51 139	0	70 897 038	116 586 838	8 804 985
39 966	39 852	114	16 144 791	25 886 141	1 822 014
571	521	50	843 619	1 076 423	22 154
1 952	1 914	38	1 338 156	1 701 739	61 924
4 992	4 973	19	2 450 279	2 850 147	128 625
4 201	4 199	2	1 408 400	2 436 541	151 572
7 225	7 225	0	2 683 830	3 761 696	215 202
8 290	8 285	5	3 079 330	5 588 473	406 075
8 521	8 521	0	3 539 177	4 843 636	315 229
4 214	4 214	0	802 000	3 627 486	521 233
94 427	93 786	641	37 764 810	69 403 498	4 059 672
2 638	2 244	394	3 138 564	4 590 425	84 358
6 238	6 055	183	3 830 713	5 768 936	233 103
13 508	13 455	53	6 676 678	9 146 345	479 309
11 688	11 678	10	4 615 455	6 367 894	411 325
13 568	13 567	1	3 662 774	8 030 798	403 203
18 350	18 350	0	4 564 852	10 552 282	747 883
19 476	19 476	0	6 043 110	16 661 392	1 169 910
8 961	8 961	0	5 232 664	8 285 426	530 581
17 873	17 715	158	25 145 684	28 555 540	838 939
347	259	88	2 007 296	731 373	5 693
533	500	33	713 012	1 423 473	26 619
1 127	1 097	30	1 704 915	1 134 673	31 813
1 346	1 346	0	2 039 986	1 411 104	16 138
2 681	2 674	7	7 372 915	3 199 383	132 390
4 318	4 318	0	8 683 940	9 263 518	298 001
4 808	4 808	0	965 550	8 478 225	300 797
2 713	2 713	0	1 658 070	2 913 791	27 488

表 2-6 工廠基本概況——

中華民國八十二年

	工 廠 家 數 (家)	年 底 廠 地 總 面 積 (平 方 公 尺)	年 底 建 築 物 樓 地 板 面 積 (平 方 公 尺)	年 底 動 力 設 備 馬 力 數 (匹)	年 底 電 熱 設 備 總 容 量 (瓩)
總 計	79 636	234 009 732	106 475 948	19 330 916	7 148 481
食 品 製 造 業	5 421	40 426 734	10 506 233	1 318 008	219 495
屠 宰 業	8	178 087	29 643	10 013	525
乳 品 製 造 業	108	575 920	223 349	60 286	7 876
罐 頭 食 品 業	113	960 439	461 877	36 468	4 302
冷 凍 食 品 業	347	1 783 388	1 031 765	235 426	17 280
脫 水 食 品 業	98	231 594	131 456	15 027	1 912
醃 漬 食 品 業	157	446 563	218 358	14 392	3 185
糖 果 製 造 業	124	180 391	127 999	13 158	9 171
麵 食 烘 焙 業	441	717 949	617 069	56 962	50 508
食 用 油 脂 製 造 業	220	866 176	327 267	51 612	4 695
製 粉 業	140	744 424	304 163	55 101	3 683
碾 米 業	1 830	1 597 917	833 651	52 221	1 116
製 糖 業	13	1 061 349	407 129	14 422	7 757
其 他 糖 類 業	54	4 299 465	1 562 862	89 200	17 826
味 精 業	6	257 468	126 929	42 597	686
食 用 鹽 業	10	116 638	71 480	13 747	127
醬 油 業	98	142 238	78 646	6 046	941
調 味 醬 業	33	112 039	50 133	4 073	703
食 用 醋 業	13	24 431	20 703	841	65
其 他 調 味 品 業	66	53 529	33 058	2 365	717
酒 類 釀 造 業	14	1 503 728	908 960	45 843	28 929
啤 酒 製 造 業	3	330 300	211 286	25 441	950
不 含 酒 精 飲 料 業	145	1 062 362	464 371	79 876	9 501
麵 條 粉 條 類 食 品 業	133	326 954	237 616	26 402	3 531
飼 料 業	310	1 811 904	918 027	255 150	11 191
製 茶 業	135	232 769	153 037	8 159	7 309
豆 類 加 工 食 品 業	136	128 094	74 187	7 241	1 127
即 食 餐 食 業	196	378 152	146 357	26 918	5 379
雜 項 食 品 業	470	20 302 466	734 855	69 021	18 503
菸 草 製 造 業	8	613 758	290 654	26 422	6 021
菸 草 製 造 業	8	613 758	290 654	26 422	6 021
紡 織 業	4 560	20 112 680	11 880 906	2 525 091	397 311
棉 紡 織 業	632	4 630 197	2 596 063	627 819	39 402
毛 紡 織 業	75	907 853	436 897	57 707	4 054
絲 紡 織 業	25	115 818	45 521	3 258	797
針 織 布 業	387	394 199	321 736	45 404	9 747
針 織 成 衣 業	532	752 213	658 731	50 754	12 688
其 他 針 織 品 製 造 業	530	378 422	284 399	32 960	6 926
不 織 布 業	86	345 235	187 318	34 918	10 184
再 生 及 合 成 纖 維 紡 織 業	714	7 985 426	4 595 811	1 238 973	179 273
繩 、 纜 、 網 業	83	136 583	100 492	8 117	3 194
毯 、 氈 製 造 業	20	127 685	67 587	7 170	1 230
漁 網 製 造 業	50	115 148	69 238	5 268	1 764
印 染 整 理 業	421	2 938 060	1 717 545	327 409	87 900
其 他 紡 織 品 業	1 005	1 285 841	799 568	85 334	40 152

按細行業別分

從業員 (人)	工		登記資本額 (千元)	年底實際運 用固定資產 總額(千元)	全年設備 投資金額 (千元)
	受雇員工(人)	業主及無酬 家屬(人)			
2 162 724	2 147 887	14 837	2 125 308 080	3 383 798 926	257 141 675
120 300	116 259	4 041	149 519 848	281 874 393	15 479 004
848	848	0	272 340	1 639 107	494 444
4 396	4 347	49	1 966 894	12 733 525	728 582
5 228	5 217	11	7 908 153	7 936 822	448 240
19 381	19 334	47	13 782 324	28 552 713	1 690 549
1 913	1 862	51	2 655 744	1 965 323	80 505
2 467	2 390	77	2 442 720	4 045 464	114 822
2 412	2 366	46	1 273 591	3 704 318	325 396
12 806	12 526	280	9 561 048	19 795 342	1 552 070
2 936	2 750	186	6 488 970	12 189 758	247 959
2 291	2 241	50	9 048 652	8 820 165	328 413
6 093	3 782	2 311	5 977 940	14 549 049	237 949
1 703	1 702	1	12 600 780	6 890 874	195 005
6 766	6 759	7	1 965 460	25 254 167	562 228
1 569	1 569	0	1 387 000	4 058 453	391 576
254	250	4	1 020 586	1 034 312	8 320
1 305	1 208	97	421 028	2 168 773	129 962
599	591	8	541 010	850 760	56 384
266	254	12	112 850	187 566	16 457
662	636	26	400 335	804 225	23 769
5 055	5 055	0	25 000	26 026 325	763 841
1 752	1 752	0	0	13 442 464	538 767
7 844	7 811	33	22 435 697	20 913 169	1 102 405
5 682	5 568	114	3 974 077	6 470 335	561 826
10 151	10 084	67	29 104 836	28 728 619	1 711 599
1 216	1 144	72	3 649 952	5 812 258	122 203
1 855	1 715	140	941 242	2 232 151	131 632
4 433	4 298	135	3 939 098	4 716 527	500 155
8 417	8 200	217	5 622 521	16 351 829	2 413 946
2 387	2 387	0	0	11 627 170	321 750
2 387	2 387	0	0	11 627 170	321 750
176 423	175 749	674	193 443 900	339 695 708	23 144 710
29 818	29 740	78	29 451 902	83 535 997	4 535 320
4 065	4 045	20	7 262 030	10 219 697	373 829
610	609	1	390 231	903 991	84 925
6 911	6 867	44	3 818 945	8 112 202	463 154
21 595	21 551	44	6 761 031	16 814 832	664 817
9 105	8 938	167	2 700 821	8 040 019	532 309
2 487	2 484	3	3 505 555	5 241 915	279 407
52 721	52 626	95	93 665 107	142 409 666	9 976 301
1 591	1 577	14	639 160	1 481 451	100 706
823	823	0	784 912	1 598 434	61 296
1 719	1 705	14	609 730	1 855 842	115 512
24 525	24 500	25	33 254 567	37 943 575	4 552 165
20 453	20 284	169	10 599 909	21 538 087	1 404 969

表 2-6 工廠基本概況——

中華民國八十二年

	工廠家數 (家)	年底廠地 總面積 (平方公尺)	年底建築物 樓地板面積 (平方公尺)	年底動力 設備馬力數 (匹)	年底電熱 設備總容量 (瓩)
成衣及服飾品業	1 660	1 554 867	1 250 244	60 965	26 568
外 衣 業	474	400 297	352 104	17 579	7 293
運 動 服 業	85	59 157	39 513	2 056	942
其 他 外 衣 業	159	175 943	114 975	7 399	2 704
襯 衫 業	126	267 412	251 913	11 001	6 296
內 衣 業	60	45 410	35 484	1 886	892
睡 衣 業	106	137 277	70 782	3 335	1 590
製 帽 業	88	75 499	77 058	2 050	1 073
紡 織 鞋 業	19	13 681	8 521	401	189
領 帶 業	4	733	988	30	35
絲 巾、手 帕 業	23	5 726	5 911	254	60
其 他 服 飾 品 業	354	266 255	212 261	11 429	4 399
雜 項 織 維 製 品 業	162	107 477	80 734	3 545	1 095
皮革、毛皮及其製品製造業	644	1 682 471	1 008 206	94 776	33 096
皮 革 整 製 業	160	809 020	429 818	50 331	4 975
毛 皮 及 其 製 品 業	5	6 184	4 810	388	131
皮 鞋 製 造 業	231	651 147	427 644	32 895	24 868
其 他 皮 革 製 品 業	248	216 120	145 934	11 162	3 122
木竹製品製造業	2 390	5 455 832	2 555 211	250 556	33 490
製 材 業	683	1 693 446	726 534	70 924	7 409
合 板 業	231	1 870 080	812 284	95 318	9 682
組 合 木 材 業	45	262 875	75 471	15 961	1 490
塑 化 木 材 業	1	90	56	25	16
木 質 容 器 業	101	192 380	76 989	6 499	708
竹 製 品 業	126	129 994	59 737	4 584	1 824
籐 製 品 業	46	68 275	47 504	2 380	614
其 他 木 製 品 業	1 157	1 238 692	756 636	54 865	11 747
家具及裝設品製造業	2 094	3 606 916	2 162 167	166 310	57 174
木 製 家 具 及 裝 設 品 業	885	2 110 817	1 131 334	86 751	8 185
竹 製 家 具 及 裝 設 品 業	5	5 207	2 247	377	10
籐 製 家 具 及 裝 設 品 業	29	33 062	18 735	734	110
其 他 非 金 屬 家 具 及 裝 設 品 業	49	89 218	67 346	4 853	4 049
金 屬 家 具 及 裝 設 品 業	1 126	1 368 612	942 505	73 595	44 820
紙漿、紙及紙製品製造業	1 715	9 584 275	4 534 378	1 041 538	119 897
紙 漿 製 造 業	7	2 536 550	550 662	155 644	57 450
一 般 紙 業	226	2 114 008	1 379 073	332 753	15 269
中 式 紙 張 業	55	85 700	51 544	9 301	1 013
紙 板 製 造 業	87	1 974 077	802 509	359 447	6 422
加 工 紙 業	170	546 234	399 851	57 203	10 639
紙 容 器 業	1 016	2 010 498	1 181 620	97 272	20 719
其 他 紙 製 品 業	154	317 208	169 119	29 918	8 385

按細行業別分 (續)

從業員 (人)	工		登記資本額 (千元)	年底實際運 用固定資產 總額 (千元)	全年設備 投資金額 (千元)
	受雇員工(人)	業主及無酬 家屬(人)			
66 606	66 467	139	19 453 295	27 083 949	1 101 035
23 440	23 417	23	4 866 439	8 680 756	321 488
3 123	3 116	7	555 655	888 255	50 684
7 330	7 308	22	2 271 135	3 518 521	107 011
10 735	10 733	2	1 962 610	3 880 398	136 631
1 795	1 789	6	772 500	922 458	23 610
3 434	3 424	10	3 704 886	1 745 136	29 691
4 027	4 024	3	858 887	964 710	94 287
405	404	1	133 460	179 571	1 190
160	158	2	31 045	28 697	11 880
307	307	0	156 240	115 325	3 019
8 477	8 445	32	3 382 820	4 656 657	284 775
3 373	3 342	31	757 618	1 503 465	36 769
32 523	32 470	53	14 038 035	25 301 659	1 238 670
7 711	7 697	14	5 953 520	12 382 037	606 450
98	98	0	116 590	32 860	1 283
19 025	19 008	17	6 083 311	10 099 830	387 255
5 689	5 667	22	1 884 614	2 786 932	243 682
34 420	33 546	874	16 070 599	32 328 098	1 283 765
7 323	7 018	305	2 796 170	8 385 736	215 808
7 557	7 527	30	5 223 543	10 856 491	430 460
756	749	7	1 247 006	1 438 989	17 366
18	18	0	1 000	2 456	1 999
1 187	1 155	32	372 499	1 106 322	47 484
1 410	1 351	59	487 397	1 072 192	59 249
440	438	2	528 746	465 377	5 112
15 729	15 290	439	5 414 238	9 000 535	506 287
48 885	48 547	338	20 355 043	34 766 852	2 146 352
20 260	20 058	202	6 994 818	14 554 983	752 172
228	223	5	21 090	22 320	4 632
263	260	3	165 720	191 052	2 904
1 673	1 669	4	747 708	1 143 299	38 409
26 461	26 337	124	12 425 707	18 855 198	1 348 235
50 500	50 255	245	84 902 408	116 664 154	6 750 806
2 594	2 590	4	27 105 340	23 489 722	591 556
11 839	11 835	4	12 027 714	26 592 153	2 506 721
1 243	1 212	31	264 878	625 840	40 672
6 997	6 992	5	15 962 790	30 695 415	1 166 179
4 599	4 554	45	7 166 900	8 409 253	475 629
20 364	20 230	134	10 621 081	23 296 614	1 614 157
2 864	2 842	22	11 753 705	3 555 157	355 892

表 2-6 工廠基本概況——

中華民國八十二年

	工廠家數 (家)	年底廠地 總面積 (平方公尺)	年底建築物 樓地板面積 (平方公尺)	年底動力 設備馬力數 (匹)	年底電熱 設備總容量 (瓩)
印刷及有關事業	2 216	1 206 464	1 002 263	134 792	35 211
印刷業	1 850	1 052 451	862 240	120 778	29 703
製版業	177	56 946	51 698	5 772	3 411
裝訂業	188	93 747	81 789	5 672	1 357
印刷有關服務業	1	3 320	6 536	2 570	740
化學材料製造業	977	18 531 782	5 653 039	2 372 944	659 271
基本化學工業	234	3 284 181	1 188 220	385 722	183 634
石油化工原料業	98	5 114 041	702 188	530 828	138 838
化學肥料業	72	1 777 493	267 198	71 882	17 711
人造纖維製造業	75	3 458 347	1 765 713	697 802	177 222
合成樹脂及塑膠業	387	4 012 580	1 247 752	577 796	128 189
合成橡膠業	24	413 002	283 640	52 365	4 478
其他化學材料業	87	472 138	198 328	56 549	9 199
化學製品製造業	2 031	7 586 767	3 259 140	373 191	105 989
塗、漆料及相關產品業	427	1 287 234	642 611	115 744	14 266
原料藥業	164	1 109 276	542 254	54 696	24 369
西藥業	112	577 505	387 735	41 056	16 228
生物製劑業	18	223 883	35 813	3 229	3 716
中藥業	186	244 933	143 245	16 878	9 970
體外檢驗試劑製造業	2	15 404	4 794	0	0
農藥及環境衛生用藥業	70	878 889	315 040	20 096	3 386
清潔用品業	235	512 209	279 012	29 002	7 989
化粧品業	316	265 995	139 225	10 373	3 435
工業觸媒及添加劑業	47	252 813	100 695	13 674	2 835
其他化學製品業	454	2 218 626	668 716	68 443	19 795
石油及煤製品製造業	118	13 590 302	878 875	471 082	17 034
石油煉製業	36	13 157 465	761 887	416 733	10 387
其他石油及煤製品業	82	432 837	116 988	54 349	6 647
橡膠製品製造業	1 222	2 698 388	1 502 105	299 592	64 606
輪胎業	71	1 287 649	578 956	145 202	12 344
橡膠鞋業	182	193 948	143 331	13 379	5 414
工業用橡膠業	357	483 493	308 747	56 001	18 376
其他橡膠製品業	612	733 298	471 071	85 010	28 472
塑膠製品製造業	8 389	11 665 958	7 020 194	1 234 623	674 860
塑膠皮板管業	602	3 314 895	1 600 415	353 338	200 170
塑膠膜袋業	930	1 371 818	683 040	115 915	75 763
塑膠日用品業	2 019	1 746 927	1 108 155	194 061	114 495
塑膠鞋業	507	622 031	406 557	31 602	31 653
塑膠皮製品業	613	917 314	625 328	44 613	22 668
工業用塑膠製品業	393	411 920	375 618	66 714	46 682
其他塑膠製品業	3 325	3 281 053	2 221 081	428 380	183 429

按細行業別分（續）

從業員 (人)	工		登記資本額 (千元)	年底實際運 用固定資產 總額(千元)	全年設備 投資金額 (千元)
	受雇員工(人)	業主及無酬 家屬(人)			
40 492	40 070	422	40 431 543	49 530 795	3 195 264
34 356	33 970	386	38 413 978	43 512 496	2 789 188
2 951	2 937	14	836 610	3 280 798	113 382
3 094	3 072	22	1 180 955	2 637 501	209 334
91	91	0	0	100 000	83 360
56 340	56 243	97	165 060 574	327 662 607	27 566 074
8 280	8 275	5	31 258 840	36 961 179	2 145 018
8 750	8 748	2	36 963 392	123 547 009	11 981 193
2 251	2 230	21	4 491 483	6 150 969	888 692
18 272	18 268	4	22 535 524	82 787 023	7 408 879
15 237	15 178	59	46 547 033	64 087 074	3 706 023
1 454	1 452	2	4 579 767	7 699 094	327 979
2 096	2 092	4	18 684 535	6 430 259	1 108 290
53 905	53 649	256	66 790 920	89 482 805	6 309 557
10 344	10 319	25	11 014 531	18 089 467	1 628 078
8 674	8 669	5	8 529 715	12 680 431	724 054
4 843	4 830	13	11 336 218	8 939 419	548 685
709	709	0	1 199 898	1 206 583	28 417
2 880	2 806	74	2 345 350	3 844 727	235 411
86	86	0	349 000	201 470	21 081
2 465	2 463	2	6 815 407	3 941 746	282 086
5 035	4 997	38	9 840 111	11 893 203	996 653
6 925	6 861	64	2 708 518	6 696 475	298 812
1 755	1 755	0	2 611 147	3 868 170	196 933
10 189	10 154	35	10 041 025	18 121 114	1 349 347
12 116	12 110	6	51 766 803	130 420 357	17 804 289
10 149	10 146	3	49 580 024	127 348 104	17 533 506
1 967	1 964	3	2 186 779	3 072 253	270 783
36 468	36 341	127	21 414 039	36 972 593	3 541 838
10 732	10 725	7	10 928 239	19 123 541	1 984 286
4 201	4 170	31	1 822 643	2 848 834	58 916
8 470	8 435	35	3 351 610	5 973 715	603 005
13 065	13 011	54	5 311 547	9 026 503	895 631
165 687	164 363	1 324	96 888 576	158 187 197	13 871 380
23 045	22 985	60	36 295 613	38 294 061	5 826 517
12 551	12 289	262	5 054 567	14 394 916	734 859
28 660	28 261	399	13 993 376	28 429 670	2 575 542
14 091	14 033	58	4 114 568	7 868 656	413 264
18 601	18 549	52	8 143 023	10 582 035	850 395
8 882	8 850	32	3 535 828	9 444 684	490 018
59 857	59 396	461	25 751 601	49 173 175	2 980 785

表 2-6 工廠基本概況——

中華民國八十二年

	工廠家數 (家)	年底廠地 總面積 (平方公尺)	年底建築物 樓地板面積 (平方公尺)	年底動力 設備馬力數 (匹)	年底電熱 設備總容量 (瓩)
非金屬礦物製品製造業	3 025	18 124 833	7 334 758	1 644 130	286 602
衛生陶瓷器製品業	28	289 224	123 020	13 646	4 860
陶瓷器餐具製品業	407	373 784	263 379	18 437	19 597
陶瓷藝術品業	156	263 898	170 112	6 688	9 910
建築用陶瓷製品業	180	1 352 547	735 821	148 032	36 932
科學用工業用陶瓷 製品業	39	40 882	27 415	2 971	3 304
其他陶瓷製品業	37	128 783	76 812	9 744	2 698
平板玻璃及其製品業	131	801 705	284 473	54 887	44 392
玻璃容器製造業	14	104 716	33 896	6 371	1 456
玻璃纖維製品業	147	959 114	386 669	97 654	30 151
其他玻璃及玻璃製品業	391	859 079	500 198	69 112	53 114
水泥製造業	31	2 840 949	1 694 270	625 886	24 018
預拌混凝土業	204	1 496 586	402 854	80 312	4 433
水泥製品業	188	1 641 383	379 637	57 112	27 239
耐火材料製品業	57	283 805	156 187	16 785	1 514
石材製品業	416	2 263 428	529 251	194 980	3 837
建築用粘土製品業	225	2 763 211	963 333	115 003	5 910
工業及研磨材料業	70	128 944	71 002	9 193	5 421
石灰製造業	58	249 048	73 027	18 085	1 045
石膏製品業	35	165 889	88 481	19 529	1 580
其他非金屬礦物製品業	211	1 117 858	374 921	79 703	5 191
金屬基本工業	2 665	17 951 686	8 719 159	3 386 884	1 623 789
鋼鐵冶煉業	87	1 014 451	443 430	150 981	325 088
軋鋼業	535	10 564 226	5 006 191	2 506 813	653 166
鋼鐵鑄造業	333	1 199 131	560 480	92 866	180 733
鋼鐵鍛造業	49	362 609	176 203	66 235	47 600
鋼材二次加工業	545	1 497 111	793 568	158 681	157 313
鋼鐵熱處理業	86	120 588	154 103	10 945	46 421
鋼材表面處理業	38	66 565	39 097	8 166	5 424
鋼線鋼纜業	135	982 364	410 322	133 835	46 818
廢車船解體及廢鋼鐵業	259	262 115	112 384	14 612	499
煉鋁業	36	126 518	60 992	10 094	3 536
鋁合金製品業	77	188 589	112 346	41 880	13 880
鋁材二次加工業	187	607 730	351 105	62 147	52 737
煉銅業	1	198	198	1	20
銅鑄造業	15	6 171	4 196	315	488
銅材二次加工業	156	479 981	252 953	95 442	52 313
其他非鐵基本工業	126	473 339	241 591	33 871	37 753
金屬製品製造業	11 715	12 681 292	7 561 958	884 494	535 664
金屬手工工具業	914	905 609	585 815	51 544	35 790
金屬模具業	2 703	926 648	882 408	118 945	60 360
金屬建築結構及組件業	864	1 954 974	948 382	100 146	69 451
鋁製品業	522	1 302 718	764 252	84 143	59 559
銅製品業	416	384 466	256 720	25 058	10 263
粉末冶金業	19	30 729	22 852	4 566	6 323

按細行業別分 (續)

從業員 (人)	工		登記資本額 (千元)	年底實際運 用固定資產 總額 (千元)	全年設備 投資金額 (千元)
	受雇員工(人)	業主及無酬 家屬(人)			
99 440	99 077	363	130 172 637	190 515 581	15 589 224
2 632	2 632	0	2 706 410	2 881 944	146 857
6 837	6 755	82	1 877 500	3 108 631	446 101
7 850	7 830	20	969 419	2 011 186	143 881
11 967	11 950	17	9 983 372	21 620 367	2 362 348
726	723	3	374 620	868 721	139 268
1 296	1 289	7	876 981	1 121 878	193 950
3 378	3 364	14	2 576 753	9 883 018	301 840
437	437	0	836 060	1 322 296	17 081
5 662	5 655	7	8 575 119	13 827 402	345 330
11 648	11 619	29	15 536 962	12 218 262	1 247 350
5 040	5 040	0	49 338 729	53 587 618	2 617 492
11 035	11 033	2	12 843 261	23 766 415	3 717 733
5 425	5 377	48	8 237 092	9 328 006	697 607
1 435	1 434	1	1 219 315	2 206 881	131 553
8 648	8 582	66	6 112 925	14 614 878	1 128 414
6 618	6 572	46	2 479 160	6 123 887	1 126 861
2 769	2 769	0	732 713	1 962 849	131 403
902	898	4	581 310	870 261	97 396
660	660	0	259 280	3 267 616	68 825
4 475	4 458	17	4 055 656	5 923 465	527 934
85 724	85 524	200	207 761 459	338 057 948	26 997 761
3 645	3 639	6	6 852 394	20 020 376	2 247 867
33 248	33 224	24	131 329 201	214 544 874	15 833 729
10 934	10 909	25	5 536 785	11 654 258	814 317
1 581	1 581	0	1 925 625	6 490 626	462 440
11 115	11 043	72	28 830 026	36 622 500	4 185 180
1 796	1 784	12	7 170 788	2 821 302	277 708
881	879	2	732 745	1 070 202	138 479
4 395	4 388	7	4 427 563	10 615 127	546 645
1 582	1 578	4	1 814 511	1 903 670	33 823
1 047	1 044	3	1 198 220	1 393 241	77 047
2 041	2 037	4	1 018 620	3 252 659	232 837
5 505	5 499	6	3 807 666	7 877 023	431 720
2	2	0	5 000	6 660	570
170	164	6	79 410	156 712	10 655
4 141	4 125	16	6 516 509	11 965 822	1 079 302
3 641	3 628	13	6 516 396	7 662 896	625 442
190 056	187 927	2 129	105 799 808	184 492 420	13 630 861
16 991	16 877	114	6 798 759	12 308 632	837 514
32 935	32 565	370	15 495 143	25 626 508	2 040 813
16 989	16 638	351	18 309 624	24 635 146	1 500 784
12 184	12 103	81	9 198 163	15 721 226	968 247
7 739	7 679	60	3 264 625	5 605 704	394 673
1 064	1 064	0	498 250	1 062 779	87 905

表 2-6 工廠基本概況——

中華民國八十二年

	工廠家數 (家)	年底廠地 總面積 (平方公尺)	年底建築物 樓地板面積 (平方公尺)	年底動力 設備馬力數 (匹)	年底電熱 設備總容量 (瓩)
金屬製成品表面處理業	656	527 803	404 906	52 669	63 547
螺絲、螺帽、螺絲 釘及鉚釘製造業	978	1 133 251	679 415	109 166	52 746
閥類製造業	96	243 238	135 492	15 492	11 865
鐵皮、金屬皮製品業	227	768 108	517 377	41 438	30 677
其他金屬製品製造業	4 320	4 503 748	2 364 339	281 327	135 083
機械設備製造修配業	10 565	9 154 450	5 864 539	492 690	301 858
鍋爐製造修配業	81	93 294	54 315	4 147	4 489
原動機製造修配業	13	18 441	8 298	834	448
其他原動機製造修配業	106	153 643	57 830	4 510	3 414
農業及園藝機械業	309	313 010	169 954	9 759	7 071
切削工具機業	762	1 037 414	575 592	43 759	19 447
成型工具機業	496	374 226	263 100	24 489	10 230
金屬機械手工工具 製造修配業	40	27 852	25 711	2 198	555
其他金屬加工用機 械製造修配業	15	14 641	7 698	533	604
紡織及成衣機械業	816	710 971	538 934	46 971	25 441
食品飲料機械業	301	224 961	164 354	9 628	7 923
化工機械製造修配業	330	594 333	305 139	21 333	21 504
塑膠、橡膠機械業	470	600 862	367 599	30 012	17 616
造紙機械業	159	172 885	98 434	11 110	3 827
印刷機械業	106	70 397	64 192	4 477	1 865
木工切削機械業	302	271 474	197 977	12 570	5 227
包裝機械業	103	40 907	36 784	2 111	1 666
其他專用生產機械業	802	865 265	487 682	59 512	27 944
建築機械設備業	63	152 595	43 879	3 850	5 098
礦業機械設備業	21	73 012	59 888	2 492	1 675
輸送機械設備業	489	552 504	401 876	21 080	17 374
事務機器	60	42 067	41 121	4 388	1 339
污染防治設備修配製造業	73	59 071	40 149	2 669	1 246
非傳統加工設備修 配業	43	61 996	44 148	1 699	889
其他機械製造修配業	4 605	2 628 629	1 809 885	168 559	114 966
電力及電子機械器材 製造修配業	8 343	16 403 609	11 996 909	1 232 836	1 086 218
發輸配電機械業	751	1 934 087	1 134 967	72 923	96 239
電線及電纜業	447	2 157 774	1 337 539	274 537	119 867
冷凍空調器具製造業	113	1 074 406	700 809	61 052	69 010
洗衣設備製造業	16	6 730	6 508	279	164
電熱器具製造業	324	327 313	300 053	13 315	9 870
電扇製造業	198	274 592	196 887	8 982	4 344
其他家用電器製造業	203	234 961	171 761	7 907	5 030
電燈泡及燈管製造業	226	156 591	148 441	8 216	5 825
照明器具製造業	479	434 894	285 285	17 642	10 842
資料處理設備業	134	321 530	469 860	15 270	14 516
資料儲存媒體業	76	130 446	99 476	17 769	9 783
資料終端裝置業	60	588 349	394 611	22 118	30 721
資料輸入周邊設備業	157	266 388	228 186	12 636	9 561
電腦組件業	201	274 582	283 557	13 423	24 094
其他電腦設備業	208	187 856	160 376	14 053	11 622

按細行業別分 (續)

從業員 (人)	工		登記資本額 (千元)	年底實際運 用固定資產 總額 (千元)	全年設備 投資金額 (千元)
	受雇員工(人)	業主及無酬 家屬(人)			
10 728	10 594	134	3 390 550	8 659 264	711 646
16 255	16 092	163	12 341 436	18 755 268	1 265 404
2 900	2 884	16	1 315 735	3 096 982	241 466
7 412	7 389	23	8 223 599	12 731 036	1 505 574
64 859	64 042	817	26 963 924	56 289 875	4 076 835
161 196	159 404	1 792	113 427 263	185 439 776	9 902 296
1 444	1 421	23	829 025	1 781 299	53 141
180	179	1	114 060	177 569	1 548
1 457	1 435	22	1 567 480	1 229 450	35 586
3 166	3 015	151	1 759 569	2 995 886	178 472
13 682	13 579	103	12 327 659	16 662 616	831 348
7 438	7 384	54	3 236 379	6 837 266	755 491
1 089	1 083	6	638 318	1 246 639	72 668
151	149	2	120 150	192 476	19 497
17 592	17 493	99	7 273 876	14 254 987	775 844
4 699	4 652	47	2 020 695	3 465 105	184 421
7 425	7 407	18	6 239 060	8 034 947	399 502
9 198	9 167	31	4 096 555	6 959 315	411 212
2 471	2 451	20	1 401 032	2 433 337	224 944
1 889	1 884	5	1 105 170	1 234 480	74 353
4 758	4 692	66	2 785 009	4 787 384	201 655
1 608	1 592	16	647 110	1 001 694	45 383
13 760	13 654	106	8 872 199	14 658 756	1 825 121
1 222	1 215	7	483 789	2 041 105	36 774
668	667	1	385 800	904 741	190 117
10 715	10 684	31	9 344 581	13 531 233	785 520
1 212	1 197	15	4 015 510	2 562 660	104 494
1 166	1 164	2	1 435 621	1 345 657	43 082
1 222	1 222	0	801 307	1 172 873	58 492
52 984	52 018	966	41 927 309	75 928 301	2 593 631
432 907	432 553	354	415 329 988	480 500 037	45 656 234
31 041	30 978	63	39 793 682	24 317 141	2 494 259
20 051	20 043	8	48 970 200	42 578 336	3 377 830
15 605	15 602	3	3 372 994	25 305 250	1 420 319
601	599	2	59 008	1 690 618	34 025
6 556	6 541	15	6 578 813	5 347 677	321 758
5 684	5 659	25	3 249 463	3 634 373	399 819
5 393	5 362	31	3 151 674	3 559 228	402 688
4 383	4 364	19	1 933 690	2 959 285	158 687
9 533	9 514	19	7 275 925	6 730 142	422 184
15 778	15 778	0	26 320 068	17 638 219	948 337
5 852	5 852	0	15 492 860	8 162 782	948 352
18 040	18 040	0	16 233 453	16 149 960	1 495 057
10 701	10 701	0	13 889 318	7 285 899	597 546
11 567	11 567	0	12 309 693	11 861 935	787 597
7 003	7 003	0	4 032 386	7 502 365	687 158

表 2-6 工廠基本概況——

中華民國八十二年

	工廠家數 (家)	年底廠地 總面積 (平方公尺)	年底建築物 樓地板面積 (平方公尺)	年底動力 設備馬力數 (匹)	年底電熱 設備總容量 (瓩)
電視機、錄放影機業	37	343 249	277 359	25 932	33 543
電唱機、收錄音機業	110	357 472	247 618	12 147	8 442
影視音響零配件業	334	462 179	327 058	36 857	24 760
其他電子產品業	378	448 475	361 610	34 311	24 630
有線通信機械器材業	211	409 184	375 638	24 682	33 667
無線通信機械器材業	135	191 468	171 056	14 959	10 898
其他通信機械器材業	18	11 155	15 154	713	403
電子管、半導體製造業	182	1 388 598	1 000 076	116 664	98 373
被動電子元件業	935	978 504	834 807	96 022	102 338
其他電子零組件業	1 168	2 011 621	1 565 820	216 756	253 735
電池製造業	45	252 862	125 735	16 523	20 394
其他電工器材業	1 197	1 178 343	776 662	77 148	53 547
運輸工具製造修配業	3 740	14 032 747	6 270 228	732 170	584 574
船舶建造修配業	245	2 572 693	830 901	94 807	52 133
船舶零件業	61	57 040	27 798	2 500	3 066
海上結構物製造修配業	3	3 324	359	10	36
鐵路車輛修造業	18	637 399	121 829	6 377	3 023
鐵路車輛零件業	13	288 754	102 921	3 138	4 078
汽車製造業	280	4 181 998	1 562 706	218 312	170 202
汽車零件業	1 908	3 642 693	2 093 801	260 812	223 704
機車製造業	16	381 979	214 308	37 365	35 812
機車零件業	402	592 487	362 072	41 846	35 761
自行車製造業	71	389 396	244 262	12 643	15 928
自行車零件業	624	865 300	533 051	44 908	34 623
航空器製造修配業	5	157 188	30 970	1 368	53
航空器零件製造業	4	13 512	9 412	1 134	147
其他運輸工具及零件業	90	248 984	135 838	6 950	6 008
精密器械製造業	1 439	1 334 720	979 127	85 285	88 123
科學量度及控制設備製造業	293	197 657	168 431	10 007	8 971
工業校準工具業	20	17 416	14 422	906	859
照相及攝影器材業	121	194 744	173 630	18 183	7 693
眼鏡及透鏡片業	494	357 099	233 364	21 226	20 664
其他科學、光學儀器機械器材業	40	28 098	29 622	2 287	1 399
鐘錶製造業	265	315 528	204 055	18 389	42 466
醫療器械設備業	121	166 797	104 063	8 532	3 837
其他精密器械業	85	57 381	51 540	5 755	2 234
雜項工業製品製造業	4 177	4 324 938	3 366 713	300 606	174 785
珠寶及貴金屬製造業	82	22 173	19 516	1 482	4 366
樂器業	115	264 574	167 410	17 780	17 851
體育用品業	716	1 211 002	870 231	69 415	45 717
文具製造業	330	313 791	274 696	26 791	11 999
玩具業	951	727 301	571 742	33 232	28 841
製冰業	297	213 897	168 444	51 489	735
未分類雜項工業製品業	1 686	1 572 200	1 294 674	100 417	65 276
非製造業	522	1 684 263	878 942	201 931	16 845

按細行業別分（續）

從 (人)	業 員 工		登 記 資 本 額 (千 元)	年 底 實 際 運 用 固 定 資 產 總 額 (千 元)	全 年 設 備 投 資 金 額 (千 元)
	受 雇 員 工 (人)	業 主 及 無 酬 家 屬 (人)			
11 377	11 377	0	17 316 077	21 145 060	332 439
7 420	7 415	5	4 214 500	5 326 849	481 683
15 571	15 564	7	6 783 150	10 759 298	912 521
14 436	14 417	19	17 646 188	17 942 387	1 436 695
16 469	16 467	2	19 828 020	15 379 915	1 472 375
6 535	6 525	10	5 413 427	5 885 642	291 793
707	707	0	395 775	512 867	77 504
43 540	43 540	0	62 741 262	98 894 677	12 624 051
43 936	43 906	30	21 665 270	34 324 027	3 094 795
65 655	65 631	24	37 539 115	57 010 381	7 254 270
3 801	3 799	2	1 987 306	2 613 843	200 999
35 672	35 602	70	17 136 671	25 981 881	2 981 493
144 083	143 593	490	133 626 057	219 349 648	14 890 180
12 558	12 493	65	19 803 696	20 934 162	128 279
756	746	10	329 160	587 312	25 973
37	37	0	11 450	31 285	0
3 604	3 604	0	390 000	8 124 260	48 162
2 343	2 343	0	34 000	10 036 879	34 317
24 441	24 404	37	37 017 918	65 478 270	5 736 983
54 578	54 365	213	35 850 512	67 543 126	5 773 794
6 411	6 411	0	7 144 645	10 066 722	787 587
10 397	10 320	77	8 617 856	9 788 692	815 387
6 707	6 706	1	3 513 640	4 518 611	237 273
18 328	18 250	78	5 093 698	11 680 051	849 546
1 364	1 363	1	8 788 830	7 088 897	327 845
186	186	0	5 387 252	413 512	18 024
2 373	2 365	8	1 643 400	3 057 869	107 010
39 966	39 852	114	16 144 791	25 886 141	1 822 014
7 490	7 467	23	3 608 207	4 728 900	290 758
682	682	0	158 200	294 509	109 310
6 913	6 908	5	2 597 602	5 534 032	560 517
10 621	10 569	52	3 830 117	6 192 317	353 097
734	732	2	428 197	731 663	27 525
8 706	8 683	23	2 917 775	4 851 002	192 965
3 358	3 352	6	1 522 703	2 154 789	148 292
1 462	1 459	3	1 081 990	1 398 929	139 550
94 427	93 786	641	37 764 810	69 403 498	4 059 672
741	732	9	559 030	490 036	15 991
4 267	4 241	26	1 293 350	2 581 320	86 444
27 773	27 728	45	11 969 155	18 305 091	1 182 772
9 469	9 441	28	4 048 762	5 801 021	450 103
18 885	18 776	109	6 116 037	10 451 919	498 911
1 539	1 316	223	1 142 462	2 931 435	37 093
31 753	31 552	201	12 636 014	28 842 676	1 788 358
17 873	17 715	158	25 145 684	28 555 540	838 939

表2-7 工廠基本概況——

中華民國八十二年

	工廠家數 (家)	年底廠地 總面積 (平方公尺)	年底建築物 樓地板面積 (平方公尺)	年底動力 設備馬力數 (匹)	年底電熱 設備總容量 (瓩)
總計	79 636	234 009 732	106 475 948	19 330 916	7 148 481
臺灣省	75 592	207 125 889	95 248 390	16 216 352	6 251 874
臺北縣	18 033	17 880 962	14 729 889	2 252 575	1 069 611
板橋市	907	799 665	673 219	90 438	55 950
三重市	2 364	1 103 991	1 141 048	161 316	74 330
中和市	1 605	1 148 619	1 144 447	333 808	111 034
永和市	119	35 787	27 223	830	633
新店市	3 589	2 203 273	2 228 370	301 566	168 180
樹林鎮	1 144	1 282 687	1 205 083	129 922	62 872
鶯歌鎮	2 346	1 853 005	1 563 682	235 355	108 427
	786	1 510 417	909 167	145 636	58 857
三峽鎮	234	658 365	409 846	53 705	35 545
淡水鎮	325	828 711	478 508	58 272	36 141
汐止鎮	1 012	1 127 280	755 680	101 684	69 712
瑞芳鎮	103	248 847	147 856	26 651	12 800
土城鄉	1 270	1 533 007	1 371 787	178 591	109 779
蘆洲鄉	363	133 175	136 295	16 229	9 530
五股鄉	995	882 891	1 042 057	120 929	67 889
泰山鄉	452	1 208 998	937 431	221 577	49 656
林口鄉	167	333 774	249 256	35 197	17 032
深坑鄉	76	293 078	86 397	10 165	7 443
石碇鄉	8	12 012	7 290	1 283	426
坪林鄉	*	100	90	*	*
三芝鄉	45	344 979	88 307	9 768	4 006
石門鄉	6	109 565	16 501	1 749	721
八里鄉	64	60 770	49 700	4 464	1 898
平溪鄉	*	312	347	*	*
雙溪鄉	5	1 148	1 368	33	5
貢寮鄉	7	4 482	6 030	295	7
萬里鄉	23	123 383	35 741	9 935	3 899
金山鄉	15	38 641	17 163	3 144	2 833
宜蘭縣	1 080	5 994 695	2 626 381	555 396	97 477
宜蘭市	137	488 798	257 830	20 110	4 171
羅東鎮	124	179 536	80 666	5 907	830
蘇澳鎮	214	1 252 551	513 673	177 284	6 253
頭城鎮	63	127 462	42 067	8 557	2 984
礁溪鄉	56	587 317	349 570	69 378	10 043
壯圍鄉	32	15 184	5 947	1 429	207
員山鄉	44	178 899	67 925	10 325	2 235
冬山鄉	199	1 823 589	893 956	139 794	63 088
五結鄉	157	1 005 068	335 257	69 086	6 465
三星鄉	51	136 266	74 604	10 542	1 201
南澳鄉	3	200 025	4 886	42 984	0

——按鄉鎮（市區）別分

從業員 (人)	工		登記資本額 (千元)	年底實際運 用固定資產 總額(千元)	全年設備 投資金額 (千元)
	業	主及無酬 家屬(人)			
2 162 724	2 147 887	14 837	2 125 308 080	3 383 798 926	257 141 675
1 977 409	1 962 849	14 560	1 840 565 850	2 865 663 754	214 756 403
439 992	439 224	768	283 207 700	395 956 411	29 048 799
22 136	22 094	42	9 539 477	24 274 506	708 578
44 628	44 527	101	20 425 608	31 924 822	2 384 262
51 478	51 378	100	24 523 216	45 080 162	4 866 502
1 883	1 861	22	764 755	775 951	56 380
67 548	67 460	88	67 812 563	52 976 426	2 748 510
41 534	41 507	27	31 708 229	35 321 024	2 988 214
43 450	43 387	63	18 231 116	34 835 203	2 357 818
18 835	18 717	118	6 655 332	20 463 192	1 604 833
8 596	8 565	31	4 663 044	7 428 710	516 173
12 331	12 313	18	5 572 698	12 796 198	788 026
22 285	22 248	37	23 708 440	21 527 502	1 570 006
4 427	4 418	9	4 413 403	5 600 389	332 284
36 969	36 950	19	21 775 466	36 070 893	3 205 574
6 367	6 363	4	2 035 517	2 978 344	149 269
26 759	26 721	38	20 314 393	31 356 857	2 453 118
15 535	15 528	7	10 851 159	15 898 786	1 007 415
6 332	6 327	5	3 925 916	7 933 828	764 950
4 629	4 627	2	3 703 715	3 904 415	246 241
151	151	0	77 000	307 338	5 280
18	15	3	45	*	*
1 634	1 631	3	851 198	1 412 770	137 889
206	205	1	496 780	705 196	8 498
1 274	1 273	1	558 320	932 202	65 205
38	38	0	15 000	*	*
38	35	3	5 514	12 144	950
61	59	2	37 180	28 610	205
634	618	16	355 326	1 183 222	72 636
216	208	8	187 290	185 763	9 983
33 547	33 263	284	41 406 179	58 351 471	2 955 486
4 100	4 038	62	822 855	5 829 852	166 743
1 577	1 526	51	4 427 734	925 632	31 102
7 163	7 133	30	4 156 486	16 719 202	530 971
2 017	1 999	18	577 883	1 261 876	102 900
3 884	3 868	16	1 020 277	8 249 526	637 420
759	753	6	72 428	281 652	21 695
1 011	1 005	6	242 661	751 549	45 773
6 924	6 891	33	22 502 657	14 695 982	1 019 485
4 911	4 864	47	4 496 747	6 636 611	313 545
903	888	15	352 676	822 698	64 295
298	298	0	2 733 775	2 176 891	21 557

表 2-7 工廠基本概況

中華民國八十二年

	工廠家數 (家)	年底廠地 總面積 (平方公尺)	年底建築物 樓地板面積 (平方公尺)	年底動力 設備馬力數 (匹)	年底電熱 設備總容量 (瓩)
桃園縣	7 376	39 798 341	18 827 112	3 280 641	1 410 273
桃園市	1 111	1 886 646	1 326 090	217 599	87 836
中壢市	1 000	5 350 091	3 123 056	535 993	324 284
大溪鎮	272	1 609 268	832 072	143 989	38 794
楊梅鎮	533	4 208 098	2 058 829	406 004	174 665
蘆竹鄉	971	3 999 057	2 315 795	342 436	167 918
大園鄉	319	2 593 744	1 515 271	294 240	90 301
龜山鄉	1 071	9 273 535	2 230 758	377 279	165 491
八德鄉	819	1 833 810	1 235 182	199 015	94 155
龍潭鄉	225	1 464 211	630 825	94 443	37 297
平鎮市	523	2 769 523	1 496 596	239 259	78 434
新屋鄉	223	1 574 849	718 501	146 139	68 449
觀音鄉	308	3 234 519	1 344 087	284 241	82 649
復興鄉	*	990	50	*	*
新竹縣	1 373	9 916 936	4 500 930	846 224	298 135
竹北市	251	1 330 436	638 790	234 182	64 475
竹東鎮	215	1 011 917	447 980	78 515	27 673
新埔鎮	96	883 530	434 154	103 856	26 100
關西鎮	56	140 364	72 612	4 279	2 819
湖口鄉	429	4 181 377	1 947 685	293 786	138 582
新芎鄉	135	952 072	379 277	55 194	35 202
芎林鄉	42	151 468	38 812	7 405	1 091
橫山鄉	53	320 533	138 116	65 118	518
北埔鄉	27	381 423	37 431	1 958	1 171
寶山鄉	58	525 669	358 397	1 314	468
峨嵋鄉	10	37 987	7 612	616	36
尖石鄉	*	160	64	*	*
苗栗縣	2 234	9 524 318	3 698 166	858 183	305 516
苗栗市	225	1 148 798	341 308	82 836	13 891
苑裡鎮	148	442 113	149 281	16 471	6 172
通霄鎮	138	959 581	203 956	136 932	11 025
竹南鎮	512	1 383 981	696 877	134 595	40 030
頭份鎮	428	1 820 920	987 310	241 808	102 690
後龍鎮	129	502 714	241 368	33 628	2 737
卓蘭鎮	15	8 771	7 298	694	94
大公鄉	32	39 093	18 643	1 012	185
銅鑼鄉	165	318 275	160 592	24 545	6 615
南庄鄉	167	675 483	283 184	34 134	22 977
頭屋鄉	19	26 418	10 946	2 070	252
三義鄉	56	245 989	63 616	7 317	1 707
三造鄉	66	1 079 368	274 386	58 893	22 389
西潭鄉	13	435 579	105 832	52 059	70 135
獅潭鄉	84	347 930	114 247	27 620	4 299
橋潭鄉	26	73 750	32 827	2 841	239
獅潭鄉	11	15 555	6 495	728	79

——按鄉鎮（市區）別分（續）

從業員 (人)	工		登記資本額 (千元)	年底實際運用 固定資產 總額 (千元)	全年設備 投資金額 (千元)
	受雇員工(人)	業主及無酬 家屬(人)			
324 230	323 039	1 191	438 711 793	621 192 327	59 170 186
29 838	29 723	115	38 842 529	35 336 392	3 353 455
63 217	63 110	107	60 168 899	112 422 430	7 673 208
14 001	13 958	43	24 592 731	25 962 246	1 114 028
30 979	30 811	168	33 944 365	66 433 274	6 967 563
39 330	39 252	78	51 812 110	94 794 061	6 896 783
18 236	18 203	33	40 128 352	43 483 714	3 246 867
42 425	42 359	66	78 296 507	77 344 287	6 720 663
28 032	27 595	437	31 750 555	32 566 654	3 238 311
9 147	9 110	37	8 499 763	15 145 089	1 384 895
24 586	24 545	41	33 016 959	46 548 679	3 658 382
8 722	8 673	49	20 430 814	19 428 499	1 090 329
15 715	15 699	16	17 227 209	51 723 402	13 825 592
2	1	1	1 000	*	*
78 219	78 004	215	138 703 704	200 002 961	18 135 033
10 476	10 450	26	11 493 633	32 679 138	1 388 430
7 556	7 528	28	15 390 123	12 095 391	532 946
5 356	5 321	35	3 415 616	22 640 654	3 142 862
1 071	1 058	13	426 257	619 559	33 987
32 636	32 598	38	64 636 726	76 352 875	7 281 256
5 857	5 839	18	6 370 628	12 160 196	946 577
857	835	22	597 532	1 252 495	260 625
1 293	1 274	19	259 670	5 979 309	164 344
603	594	9	377 502	370 308	12 306
12 447	12 443	4	35 698 544	35 819 192	4 368 006
66	63	3	25 473	27 844	3 694
1	1	0	12 000	*	*
70 072	69 480	592	49 432 347	100 721 340	5 984 626
6 305	6 237	68	6 007 489	10 472 530	488 282
3 257	3 217	40	1 081 629	2 157 238	324 002
3 173	3 128	45	668 826	4 115 418	254 556
18 058	17 978	80	11 591 841	19 347 042	1 652 384
14 822	14 688	134	18 793 934	36 738 573	740 410
4 055	4 017	38	2 682 392	3 389 721	106 501
71	52	19	24 757	81 192	0
271	245	26	45 876	171 250	5 958
5 525	5 499	26	1 017 568	3 928 661	288 192
4 972	4 952	20	4 343 346	7 147 256	566 209
306	295	11	71 723	86 892	740
1 290	1 277	13	209 910	2 766 490	81 546
3 491	3 459	32	1 314 786	6 373 593	1 000 124
754	748	6	132 227	502 485	40 742
3 198	3 192	6	1 305 609	3 069 466	412 141
433	421	12	114 474	290 746	20 719
91	75	16	25 960	82 787	2 120

表 2-7 工廠基本概況

中華民國八十二年

	工廠家數 (家)	年底廠地 總面積 (平方公尺)	年底建築物 樓地板面積 (平方公尺)	年底動力 設備馬力數 (匹)	年底電熱 設備總容量 (瓩)
臺 中 縣	12 107	13 157 563	8 156 549	1 082 194	465 100
豐原市	1 825	1 006 079	769 577	70 432	25 366
東勢鎮	77	96 541	56 635	2 394	734
大甲鎮	682	1 214 774	748 346	95 939	36 563
清水鎮	407	431 671	296 407	30 769	7 753
沙鹿鎮	362	319 238	208 066	53 897	7 045
梧棲鎮	340	984 188	575 764	103 950	32 046
后里鄉	403	921 046	469 159	107 365	43 267
神岡鄉	1 108	968 606	741 946	44 963	18 251
潭子鄉	714	812 570	671 522	55 485	30 434
大雅鄉	620	628 850	330 685	35 174	20 858
新社鄉	48	65 283	35 045	2 298	262
石岡鄉	72	60 945	50 024	4 939	1 108
外埔鄉	213	242 266	112 652	8 587	4 308
大安鄉	116	104 409	76 527	8 493	2 591
烏日鄉	590	1 053 447	549 616	116 375	63 169
龍井鄉	415	1 309 747	551 460	125 260	35 228
霧峰鄉	332	353 225	163 029	32 264	5 264
太平鄉	384	490 057	249 017	26 434	20 414
太和鄉	2 052	1 085 739	844 795	79 919	41 022
	1 346	1 008 552	656 013	77 251	69 417
	*	330	264	*	*
彰 化 縣	7 644	11 795 300	6 734 613	1 001 178	354 761
彰化市	1 707	1 795 165	861 984	247 113	38 764
鹿港鎮	664	554 422	450 443	21 872	9 153
和美鎮	975	1 083 742	849 654	94 452	20 251
線西鄉	128	171 886	96 467	8 730	1 401
伸港鄉	279	679 745	345 826	89 365	125 075
福興鄉	419	670 416	356 553	42 438	17 612
秀水鄉	295	433 273	243 986	33 759	7 067
花壇鄉	382	740 938	414 147	60 491	12 502
芬園鄉	66	85 452	70 013	4 653	543
員林鎮	518	604 025	405 288	40 940	11 239
溪湖鎮	225	357 790	261 389	17 530	5 763
田中鎮	180	452 009	254 314	24 727	5 799
大村鄉	162	985 429	507 092	70 762	26 354
埔鹽鄉	190	131 642	85 869	13 401	6 992
埔心鄉	248	339 053	271 972	33 649	10 644
永靖鄉	119	178 393	111 818	11 331	2 602
社頭鄉	315	188 679	123 941	18 852	9 486
二水鄉	46	152 449	78 277	6 292	721
北斗鎮	166	259 721	134 737	16 290	6 459
二林鄉	84	157 335	53 455	24 899	3 654
田尾鄉	63	27 458	22 748	1 982	649
埤頭鄉	141	451 620	251 960	22 843	6 535
芳苑鄉	138	862 363	348 895	75 166	20 496
大城鄉	30	49 554	22 045	6 881	481

——按鄉鎮（市區）別分（續）

從業員 (人)	工		登記資本額 (千元)	年底實際運 用固定資產 總額(千元)	全年設備 投資金額 (千元)
	受雇員工(人)	業主及無酬 家屬(人)			
222 404	219 905	2 499	149 258 877	210 300 683	11 931 876
21 523	20 833	690	17 430 228	14 248 159	1 066 692
911	886	25	445 838	666 588	15 872
19 479	19 441	38	13 311 097	15 338 211	1 042 945
7 624	7 536	88	2 687 353	7 146 188	437 450
7 299	7 213	86	5 910 111	8 047 045	510 664
10 375	10 338	37	12 637 148	18 429 544	605 560
8 730	8 623	107	5 820 888	12 541 149	932 000
16 300	16 099	201	7 597 602	14 857 647	434 334
23 554	23 339	215	19 488 710	19 767 036	2 223 332
14 551	14 406	145	5 736 052	9 943 002	644 914
978	973	5	302 102	814 531	14 841
1 529	1 492	37	415 032	960 918	73 425
4 069	4 031	38	1 216 292	2 075 661	75 836
2 387	2 368	19	807 140	1 485 048	41 443
11 074	10 898	176	8 201 992	16 437 777	945 980
10 253	10 198	55	15 138 816	17 765 189	688 701
5 377	5 305	72	3 210 130	3 694 126	352 972
8 753	8 673	80	3 651 799	6 040 356	444 646
26 115	25 858	257	16 101 282	22 444 856	776 217
21 506	21 378	128	9 149 235	17 597 188	604 052
17	17	0	30	*	*
161 198	158 982	2 216	78 602 891	165 332 314	17 763 219
33 794	33 416	378	8 951 668	44 460 978	6 263 346
8 154	7 933	221	3 094 716	5 085 918	556 803
16 883	16 604	279	9 150 564	13 447 630	1 170 836
2 198	2 174	24	754 335	1 454 354	20 009
5 936	5 905	31	3 510 334	8 386 491	2 307 455
11 840	11 769	71	6 340 072	8 540 951	588 269
6 390	6 344	46	3 064 477	5 453 359	262 740
9 953	9 828	125	4 163 825	9 266 864	570 100
1 246	1 195	51	497 978	867 765	65 001
10 225	10 036	189	8 201 891	8 324 555	662 902
4 664	4 605	59	1 260 428	4 760 686	281 388
4 793	4 718	75	2 250 892	5 471 139	364 370
9 201	9 163	38	7 290 258	13 181 401	746 569
3 522	3 467	55	1 172 339	2 977 452	140 847
5 577	5 525	52	3 145 308	4 636 075	273 048
2 917	2 854	63	1 113 950	2 535 050	311 140
5 421	5 303	118	1 863 735	5 001 968	384 212
817	803	14	335 757	1 235 638	90 676
3 023	2 962	61	1 254 159	2 183 900	404 413
1 403	1 368	35	382 069	3 848 091	116 954
1 621	1 590	31	376 380	436 586	39 131
4 497	4 455	42	1 742 509	3 939 455	366 952
4 339	4 290	49	3 709 375	7 271 780	1 320 542
396	354	42	46 129	766 427	307 586

表 2-7 工廠基本概況

中華民國八十二年

	工廠家數 (家)	年底廠地 總面積 (平方公尺)	年底建築物 樓地板面積 (平方公尺)	年底動力 設備馬力數 (匹)	年底電熱 設備總容量 (瓩)
竹溪	36	28 350	14 366	1 240	240
塘州鄉	68	354 391	97 374	11 520	4 279
南投縣	1 045	3 493 204	1 688 887	201 958	83 335
南投市	420	2 163 658	1 052 150	134 785	67 110
埔里鎮	128	250 499	175 224	14 976	2 450
草屯鎮	226	562 231	249 397	26 857	9 176
竹山鎮	154	270 907	102 412	13 618	2 736
集集鎮	14	18 724	10 035	1 831	96
名間鄉	51	122 645	56 394	7 627	1 573
鹿谷鄉	6	7 106	2 056	185	60
中寮鄉	*	3 919	239	*	*
魚池鄉	14	10 295	10 356	528	41
國姓鄉	7	8 134	3 913	60	60
水里鄉	23	74 360	25 423	1 440	33
信義鄉	*	726	1 288	*	*
雲林縣	1 650	5 357 172	2 660 501	420 852	84 352
斗六市	309	1 666 535	839 835	199 334	27 692
斗南鎮	206	354 085	159 953	23 557	6 140
虎尾鎮	250	899 963	388 562	24 415	21 430
西螺鎮	105	126 995	43 101	4 813	839
土庫鎮	53	34 068	9 838	3 143	730
北港鎮	149	454 502	166 460	51 180	4 003
古坑鄉	66	110 329	45 702	6 876	971
大埤鄉	71	405 653	200 759	18 752	4 225
莿桐鄉	94	410 733	165 067	22 081	5 990
林內鄉	51	275 176	387 070	46 858	1 837
二崙鄉	64	68 852	33 369	3 994	587
崙背鄉	33	69 234	47 182	2 118	687
麥寮鄉	13	9 535	4 187	349	53
東勢鄉	21	26 925	11 246	897	310
褒忠鄉	23	177 518	45 769	3 988	4 936
臺西鄉	8	23 099	8 355	830	30
元長鄉	56	176 069	63 258	4 421	3 583
四湖鄉	14	14 540	9 036	780	54
口湖鄉	23	24 825	10 953	975	82
水林鄉	41	28 536	20 799	1 491	173
嘉義縣	1 784	7 587 189	3 874 018	453 083	305 003
太保市	181	909 687	395 490	87 194	69 370
朴子市	138	264 797	133 437	15 269	8 854
布袋鎮	48	157 098	37 951	3 274	305
大林鎮	119	516 848	120 503	17 741	3 333
民雄鄉	448	2 173 536	1 416 726	119 822	72 053
溪口鄉	45	66 159	28 823	2 025	257
新港鄉	66	1 277 943	607 147	102 383	122 582
六腳鄉	77	345 112	261 079	11 101	667
東石鄉	53	123 136	65 706	7 374	1 019

——按鄉鎮（市區）別分（續）

從業員 (人)	工		登記資本額 (千元)	年底實際運用 固定資產 總額 (千元)	全年設備 投資金額 (千元)
	受雇員工(人)	業主及無酬 家屬(人)			
338	292	46	80 961	218 262	24 053
2 050	2 029	21	4 848 782	1 579 539	123 877
28 306	27 957	349	16 282 564	33 453 683	3 212 035
15 347	15 310	37	10 418 671	22 096 675	2 486 931
2 940	2 870	70	796 464	3 208 095	204 723
6 060	5 966	94	2 614 430	4 403 732	338 570
1 989	1 903	86	786 838	1 342 212	105 512
305	293	12	62 926	134 839	7 502
1 251	1 239	12	1 517 285	1 376 683	49 582
42	42	0	9 532	56 985	7 852
10	10	0	155	*	*
72	61	11	22 311	434 665	574
36	29	7	1 300	11 511	4 097
248	228	20	52 593	373 406	4 388
6	6	0	59	*	*
36 714	35 560	1 154	48 250 293	62 919 680	4 225 595
14 904	14 737	167	18 006 315	26 140 777	2 483 046
3 342	3 200	142	1 489 473	3 315 669	88 738
3 647	3 502	145	2 434 320	6 274 157	180 119
1 006	908	98	266 325	1 104 146	11 183
432	358	74	105 412	273 099	10 550
2 919	2 782	137	18 977 628	9 805 001	259 691
854	820	34	376 805	629 257	31 124
2 080	2 034	46	805 413	4 154 594	295 454
2 627	2 577	50	1 483 431	2 634 362	488 309
1 162	1 154	8	2 861 991	2 853 004	37 506
972	942	30	167 571	1 484 537	46 554
543	512	31	190 568	1 233 226	76 172
83	65	18	12 467	252 537	12 411
141	119	22	40 708	152 061	4 020
570	550	20	515 796	837 280	147 040
58	47	11	4 774	145 267	1 492
673	643	30	358 952	607 048	44 842
273	266	7	49 062	121 991	2 992
120	97	23	28 854	96 773	0
308	247	61	74 428	804 894	4 352
42 694	41 939	755	21 634 691	63 420 285	6 579 391
5 452	5 402	50	3 549 836	6 730 768	328 593
2 839	2 758	81	824 803	1 958 720	36 917
1 062	1 009	53	318 197	519 168	6 669
1 782	1 684	98	505 123	3 412 482	200 512
12 384	12 283	101	7 781 730	18 474 258	494 653
714	688	26	128 372	508 189	14 260
3 755	3 700	55	1 111 825	15 207 385	4 939 506
1 461	1 391	70	298 815	1 497 436	93 983
728	685	43	1 340 094	1 596 628	162 534

表 2-7 工廠基本概況

中華民國八十二年

	工廠家數 (家)	年底廠地 總面積 (平方公尺)	年底建築物 樓地板面積 (平方公尺)	年底動力 設備馬力數 (匹)	年底電熱 設備總容量 (瓩)
義竹鄉	47	173 243	69 505	5 312	804
鹿草鄉	33	16 795	17 206	1 671	492
水上鄉	300	827 554	362 390	24 353	9 491
中埔鄉	106	195 901	89 383	11 092	1 905
竹崎鄉	74	320 139	163 099	19 246	11 521
梅山鄉	39	57 332	22 333	1 396	495
番路鄉	9	161 816	83 169	23 825	1 855
大埔鄉	*	93	71	*	*
臺南縣	5 994	38 496 423	8 792 408	1 670 967	531 418
新營市	258	2 152 275	609 205	158 377	44 835
鹽水鎮	54	312 183	165 716	15 823	6 602
白河鎮	44	129 928	59 061	11 042	1 674
柳營鄉	64	383 068	100 265	28 952	5 954
後壁鄉	76	266 481	127 961	8 292	934
東山鄉	15	49 633	17 524	1 928	1 237
麻豆鎮	159	888 963	336 195	46 925	27 917
下營鄉	48	65 278	41 055	2 381	1 951
六甲鄉	29	94 427	38 227	2 220	6 752
官田鄉	177	1 586 006	616 158	121 397	27 929
大內鄉	9	16 225	2 808	442	30
佳里鎮	193	578 320	222 487	30 897	12 174
學甲鄉	95	263 399	105 878	15 104	2 456
西港鄉	118	260 988	115 429	21 369	5 485
七股鄉	37	19 014 683	110 163	3 495	610
將軍鄉	41	60 694	32 255	5 337	1 389
北門鄉	13	22 327	22 027	405	15
新化鎮	91	379 307	160 401	37 792	6 623
善化鎮	140	1 087 670	405 188	57 685	12 416
新市鄉	183	1 337 562	670 961	184 963	28 282
安定鄉	225	279 462	160 359	19 858	8 093
山上鄉	32	524 952	152 775	72 788	9 437
玉井鄉	6	125 801	22 783	1 517	2 007
南化鄉	*	10 000	1 160	*	*
左鎮鄉	4	60 968	20 183	1 018	0
仁德鄉	1 072	4 484 104	2 041 829	430 400	95 745
歸仁鄉	241	471 804	275 942	33 500	12 931
關廟鄉	126	394 793	198 990	40 064	15 367
龍崎鄉	3	23 641	10 349	602	111
永康市	2 440	3 171 481	1 949 074	316 240	192 462
高雄縣	3 722	19 245 560	7 469 953	2 146 800	730 876
鳳山市	425	703 830	292 469	41 818	16 382
林園鄉	84	3 112 474	505 656	481 550	111 856
大寮鄉	753	2 766 734	1 211 395	223 920	87 910
大樹鄉	141	785 919	227 724	65 375	3 754
大社鄉	138	1 271 131	419 612	178 857	28 485

——按鄉鎮（市區）別分（續）

從業員 (人)	工		登記資本額 (千元)	年底實際運 用固定資產 總額(千元)	全年設備 投資金額 (千元)
	受雇員工(人)	業主及無酬 家屬(人)			
730	722	8	484 019	636 900	30 799
335	318	17	81 633	426 508	3 861
6 294	6 231	63	1 982 662	4 768 646	115 458
1 846	1 822	24	665 988	1 407 204	32 835
2 779	2 748	31	971 866	2 804 849	93 451
266	236	30	592 549	265 267	7 757
266	261	5	997 140	3 203 377	17 603
1	1	0	39	*	*
165 292	163 579	1 713	162 689 292	272 482 358	13 324 512
8 461	8 306	155	7 940 707	20 414 651	875 644
1 592	1 572	20	1 704 875	3 133 037	181 076
784	754	30	480 023	885 966	16 170
1 228	1 205	23	299 468	2 459 196	411 554
1 760	1 721	39	552 669	1 612 738	88 065
271	261	10	67 260	476 881	0
6 044	5 950	94	6 895 499	11 837 481	574 764
691	641	50	192 010	509 454	92 858
553	526	27	1 107 051	661 742	31 200
9 109	9 067	42	10 857 448	19 075 033	961 735
104	101	3	24 494	67 551	7 183
5 186	5 110	76	2 672 707	6 934 690	472 977
2 709	2 665	44	1 311 908	2 855 234	223 388
3 298	3 256	42	2 129 623	4 562 254	138 861
727	724	3	159 096	2 211 921	54 408
925	885	40	256 772	481 478	35 942
56	50	6	1 005 868	42 357	0
2 356	2 338	18	1 743 623	4 639 888	178 150
5 118	5 064	54	4 060 491	15 799 378	661 768
12 444	12 427	17	31 557 122	29 175 992	1 020 159
3 925	3 815	110	1 226 540	4 070 444	138 599
2 767	2 764	3	6 010 795	13 292 271	872 932
196	192	4	10 118	775 441	45 173
4	4	0	5 250	*	*
45	42	3	8 709	61 953	52
30 751	30 500	251	34 095 252	67 060 991	3 867 267
7 357	7 315	42	3 460 738	6 749 835	501 751
4 116	4 099	17	1 501 150	4 484 740	533 493
160	160	0	35 003	373 836	1 136
52 555	52 065	490	41 317 023	47 767 140	1 338 207
120 115	119 739	376	155 034 209	316 470 082	19 502 234
7 668	7 617	51	5 098 958	7 762 418	299 297
6 539	6 523	16	24 150 179	67 391 080	2 917 019
24 411	24 374	37	25 529 872	35 159 647	1 991 357
4 690	4 667	23	1 569 720	7 896 919	435 965
5 415	5 406	9	16 701 778	30 775 485	1 955 978

表 2-7 工廠基本概況

中華民國八十二年

			工廠家數 (家)	年底廠地 總面積 (平方公尺)	年底建築物 樓地板面積 (平方公尺)	年底動力 設備馬力數 (匹)	年底電熱 設備總容量 (瓩)		
仁鳥	武松	鄉	430	3 034 791	1 219 774	359 160	213 779		
		鄉	94	193 946	125 572	13 678	3 852		
岡橋燕田阿路湖	山頭巢寮蓮竹內	鎮	437	1 612 854	776 141	194 977	90 921		
		鄉	128	795 889	599 791	162 552	37 230		
		鄉	170	549 112	280 753	45 843	34 679		
		鄉	4	12 147	4 111	633	0		
		鄉	82	218 511	137 873	52 331	2 060		
		鄉	241	1 756 352	754 907	125 479	31 087		
茄永彌梓旗美六甲杉內	荳安陀官山濃龜仙林門	鄉	41	42 390	28 163	4 461	492		
		鄉	79	1 373 618	316 117	93 832	39 521		
		鄉	46	91 375	31 390	10 498	3 775		
		鄉	122	254 664	157 299	27 119	8 984		
		鎮	56	158 475	120 509	13 466	525		
		鎮	53	88 562	28 136	6 456	142		
		鄉	3	5 860	1 662	220	0		
		鄉	3	8 526	1 569	70	0		
		鄉	3	4 604	547	16	0		
		鄉	4	4 082	1 811	58	5		
		屏東縣			980	6 793 404	2 487 272	335 883	75 702
		屏潮東恒萬長麟九	東州港春丹治洛如	市	357	2 754 302	845 497	111 487	33 723
				鎮	70	228 289	88 796	17 860	1 405
鎮	57			210 374	78 648	14 620	2 239		
鎮	19			12 349	8 261	1 351	33		
鄉	60			479 627	200 495	34 524	5 818		
鄉	21			162 263	58 890	11 808	1 081		
鄉	18			52 847	23 814	2 214	58		
鄉	32			119 838	51 389	5 613	911		
鄉	43			242 933	48 245	11 777	305		
里鹽高萬內竹新枋	港埔樹巒埔田埤寮	鄉	23	253 725	83 755	8 203	1 160		
		鄉	12	105 782	36 911	7 372	248		
		鄉	17	80 673	42 450	2 280	1 598		
		鄉	68	798 417	331 531	37 768	5 839		
		鄉	17	98 812	29 004	6 741	38		
		鄉	*	2 107	1 612	*	*		
		鄉	57	331 293	111 318	21 792	6 318		
		鄉	43	242 933	48 245	11 777	305		
新埃林南佳車	園頂邊州冬城	鄉	68	441 716	159 796	21 779	10 395		
		鄉	7	148 534	40 360	6 634	335		
		鄉	9	13 709	4 387	212	50		
		鄉	10	235 854	230 342	10 369	4 131		
		鄉	7	12 752	7 150	799	0		
		鄉	6	7 208	4 621	555	17		
		鄉	6	7 208	4 621	555	17		

——按鄉鎮（市區）別分（續）

從業員 (人)	工		登記資本額 (千元)	年底實際運 用固定資產 總額(千元)	全年設備 投資金額 (千元)
	受雇員工(人)	業主及無酬 家屬(人)			
19 062	19 040	22	23 969 927	43 345 686	4 196 194
2 327	2 315	12	979 726	1 791 530	163 487
12 991	12 950	41	10 207 701	26 232 576	1 035 126
6 014	6 002	12	12 535 983	23 583 448	1 233 289
4 567	4 557	10	3 028 058	11 080 506	885 869
30	30	0	22 000	28 392	0
2 509	2 498	11	758 887	2 434 121	220 824
8 776	8 747	29	15 939 718	18 491 330	2 934 449
4 171	4 149	22	3 410 943	4 573 829	489 202
510	495	15	201 771	244 971	13 885
4 695	4 692	3	8 030 405	29 439 215	341 701
996	988	8	747 089	1 216 343	92 384
2 781	2 762	19	1 286 245	1 842 128	181 710
1 307	1 304	3	511 231	2 128 717	95 963
574	551	23	305 003	839 290	18 319
9	5	4	3 060	7 913	216
35	35	0	33 337	137 405	0
26	22	4	571	2 570	0
12	10	2	12 047	64 563	0
34 069	33 695	374	20 914 686	47 609 564	2 983 062
11 221	11 128	93	6 604 185	15 810 927	537 254
2 124	2 084	40	1 154 148	2 670 507	298 173
1 605	1 573	32	505 883	1 484 594	99 806
91	64	27	59 658	1 346 925	1 430
3 262	3 247	15	2 556 580	4 319 647	287 052
1 317	1 317	0	839 910	1 364 556	250 444
635	630	5	191 629	485 431	11 626
742	735	7	354 165	1 015 751	87 229
688	651	37	313 203	547 403	81 434
2 258	2 247	11	267 264	1 760 347	215 334
281	267	14	308 406	398 265	36 495
732	730	2	244 545	328 539	51 317
4 209	4 194	15	2 984 183	7 806 466	569 495
354	336	18	226 962	558 204	49 167
11	11	0	1 500	*	*
1 336	1 328	8	1 355 510	2 493 661	171 146
2 038	2 016	22	2 205 556	2 578 687	72 120
366	363	3	583 248	574 613	47 734
29	21	8	12 813	32 051	1 604
666	662	4	111 594	1 811 373	103 051
48	39	9	25 352	94 221	350
56	52	4	8 392	121 379	10 801

表 2-7 工廠基本概況

中華民國八十二年

	工廠家數 (家)	年底廠地 總面積 (平方公尺)	年底建築物 樓地板面積 (平方公尺)	年底動力 設備馬力數 (匹)	年底電熱 設備總容量 (瓩)
臺東縣	276	888 505	257 730	51 690	2 355
臺東市	193	743 799	172 950	46 563	1 718
成鎮	13	4 152	2 965	584	35
關山鎮	14	11 606	6 455	1 688	187
卑南鄉	7	33 212	15 369	394	0
鹿野鄉	9	10 773	4 430	569	41
池上鄉	19	48 226	29 376	948	332
東河鄉	4	19 959	19 082	215	0
長濱鄉	6	4 431	3 079	259	10
太麻里鄉	9	9 915	2 262	215	20
大武壠鄉	*	2 432	1 762	*	*
花蓮縣	536	4 149 511	769 295	300 043	66 011
花蓮市	194	1 548 418	283 215	99 242	6 351
鳳林鎮	8	3 548	2 734	158	35
玉里鎮	27	58 259	24 303	2 227	35
新吉城鄉	53	718 013	169 315	131 962	275
壽安鄉	196	1 340 763	222 212	57 566	55 198
光復鄉	13	124 564	13 656	1 890	1 016
豐濱鄉	7	220 353	19 604	4 377	1 962
瑞穗鄉	*	121	25	*	*
富里鄉	21	48 077	17 998	1 159	584
秀林鄉	12	11 100	3 773	207	8
秀林鄉	4	76 295	12 460	1 250	547
澎湖縣	105	123 348	48 665	5 189	130
馬公鎮	75	83 848	41 668	4 171	89
湖西鄉	14	29 484	3 096	364	20
白沙鄉	10	5 818	2 837	327	9
西嶼鄉	3	1 655	427	45	0
望安鄉	*	1 500	150	*	*
七美鄉	*	1 043	487	*	*
基隆市	361	1 937 817	672 393	109 244	57 540
中正區	76	440 519	178 129	32 430	20 648
七堵區	111	906 144	294 449	45 016	12 379
暖暖區	23	23 260	11 188	1 760	634
仁愛區	18	2 385	2 004	256	155
中山區	26	303 437	52 877	7 088	9 622
安樂區	93	237 970	123 107	20 578	13 404
信義區	14	24 102	10 639	2 116	698
新竹市	1 726	2 592 039	1 777 599	155 786	72 365
東北區	780	1 371 697	1 060 118	41 128	39 014
香山區	393	110 036	81 573	7 230	3 823
香山區	553	1 110 306	635 908	107 428	29 528
臺中市	3 819	4 083 372	2 808 580	250 586	111 380
中區	23	2 941	6 049	287	219
東區	947	353 242	420 501	28 931	13 505
南區	673	486 534	383 006	22 685	13 484

——按鄉鎮（市區）別分（續）

從 (人)	業 員 工		登 記 資 本 額 (千 元)	年 底 實 際 運 用 固 定 資 產 總 額 (千 元)	全 年 設 備 投 資 金 額 (千 元)
	受 雇 員 工 (人)	業 主 及 無 酬 家 屬 (人)			
3 194	2 936	258	1 342 331	6 228 435	130 781
2 737	2 571	166	936 739	5 616 430	118 354
36	18	18	3 217	18 767	120
85	63	22	17 591	177 141	7 254
138	138	0	102 030	48 601	0
25	14	11	29 426	45 048	0
73	53	20	183 437	166 536	1 140
6	2	4	30 202	25 352	100
26	19	7	3 328	43 183	0
55	48	7	35 314	57 546	2 813
13	10	3	1 047	*	*
11 454	11 229	225	34 253 169	42 226 453	1 740 324
4 993	4 963	30	14 471 208	9 943 190	543 336
71	20	51	2 536	25 610	0
161	123	38	42 279	451 150	20 390
1 524	1 522	2	13 859 434	11 473 918	559 415
3 824	3 759	65	5 465 706	16 029 822	530 452
167	163	4	190 104	147 923	720
450	448	2	12 239	1 655 441	52 297
3	1	2	34	*	*
128	110	18	72 219	307 565	32 614
43	30	13	3 044	119 790	0
90	90	0	134 366	2 066 424	1 100
434	294	140	161 184	428 213	7 069
323	232	91	115 184	345 839	6 069
77	52	25	42 230	37 554	1 000
23	8	15	1 310	31 520	0
5	1	4	1 060	5 300	0
1	1	0	1 000	*	*
5	0	5	400	*	*
18 100	18 030	70	47 555 185	23 446 106	1 468 944
3 840	3 819	21	17 657 940	3 921 732	43 741
6 726	6 721	5	24 093 474	11 862 150	838 859
469	462	7	156 798	258 291	16 970
167	148	19	21 193	111 162	8 685
2 333	2 328	5	1 168 442	3 392 274	29 935
4 027	4 021	6	4 371 438	3 444 705	432 143
538	531	7	85 900	455 792	98 611
49 465	49 279	186	63 201 437	75 599 033	9 355 284
28 829	28 733	96	45 271 029	55 289 560	7 106 705
5 774	5 725	49	1 624 435	2 240 119	215 939
14 862	14 821	41	16 305 973	18 069 354	2 032 640
67 675	67 422	253	57 470 275	92 255 042	4 886 019
257	257	0	94 616	160 597	17 059
7 992	7 892	100	3 147 542	8 676 834	93 568
9 065	9 012	53	5 154 389	13 759 375	502 746

表 2-7 工廠基本概況

中華民國八十二年

		工 廠 家 數	年 底 廠 地 總 面 積	年 底 建 築 物 樓 地 板 面 積	年 底 動 力 設 備 馬 力 數	年 底 電 熱 設 備 總 容 量
		(家)	(平方公尺)	(平方公尺)	(匹)	(瓩)
西 北 區		181	30 248	40 817	717	1 543
西 南 區		244	50 728	59 517	2 985	3 115
西 屯 區		851	2 037 586	1 160 099	129 754	47 158
南 屯 區		431	815 278	506 365	47 098	19 957
北 屯 區		469	306 815	232 226	18 129	12 399
嘉 義 市		579	1 492 468	628 458	57 421	21 605
東 區		265	577 526	288 722	29 715	15 950
西 區		314	914 942	339 736	27 706	5 655
臺 南 市		3 168	2 817 762	2 038 991	180 459	108 929
東 區		452	497 562	324 381	27 263	24 812
南 區		850	1 426 162	994 916	97 030	44 533
西 區		221	37 270	28 036	2 507	2 650
北 區		431	110 895	100 654	3 081	5 462
中 安 區		82	19 770	20 945	1 407	985
南 安 區		1 023	675 943	536 441	48 210	28 966
平 安 區		109	50 160	33 618	961	1 521
台 北 市		2 174	3 139 431	1 432 075	183 965	122 874
松 山 區		49	491 803	147 229	8 556	7 550
信 義 區		12	78 808	19 387	1 171	177
大 安 區		27	10 069	6 274	211	325
中 山 區		37	128 653	79 036	16 872	21 468
中 正 區		34	12 341	19 502	1 107	304
大 同 區		194	46 513	58 033	3 787	4 143
萬 華 區		202	72 706	66 441	12 799	3 371
文 山 區		29	53 257	11 425	2 401	353
南 港 區		698	1 431 376	368 222	68 109	46 806
內 湖 區		432	326 084	277 681	26 721	14 863
士 林 區		297	278 006	183 299	21 123	11 821
北 投 區		163	209 815	195 546	21 108	11 693
高 雄 市		1 849	23 455 692	9 764 130	2 930 599	773 733
鹽 埕 區		27	9 425	3 904	353	272
鼓 山 區		203	962 638	1 062 654	87 834	21 910
左 營 區		89	223 246	129 720	70 726	5 055
楠 梓 區		148	5 433 286	1 286 818	261 147	134 512
三 民 區		542	440 648	245 084	57 177	35 932
新 興 區		25	6 775	3 049	153	122
前 金 區		17	10 181	1 916	209	85
苓 雅 區		66	26 084	14 245	1 537	326
前 鎮 區		308	2 416 268	1 365 207	256 870	93 467
旗 津 區		58	259 226	87 752	13 100	23 905
小 港 區		366	13 667 915	5 563 781	2 181 493	458 147
金 門 縣		*	150 000	1 000	*	*
新 竹 科 學 園 區		124	1 004 048	938 146	7 086	4 019
加 工 出 口 區		201	1 180 897	1 356 652	68 756	153 212

註：總計=臺灣省+臺北市+高雄市+金門縣
新竹科學園區及加工出口區之資料已分別列入各該縣市加總

——按鄉鎮（市區）別分（續）

從業員 (人)	工		登記資本額 (千元)	年底實際運 用固定資產 總額(千元)	全年設備 投資金額 (千元)
	受雇員工(人)	業主及無酬 家屬(人)			
1 756	1 752	4	628 130	1 747 987	30 842
2 439	2 431	8	757 015	3 617 716	184 124
27 448	27 395	53	29 155 821	42 650 903	3 011 696
11 730	11 721	9	15 530 733	14 073 778	665 626
6 988	6 962	26	3 002 029	7 567 852	380 358
11 572	11 529	43	7 370 759	14 518 765	503 497
5 935	5 918	17	4 101 077	7 238 996	196 074
5 637	5 611	26	3 269 682	7 279 769	307 423
58 663	57 764	899	25 082 284	62 748 548	1 848 431
7 368	7 194	174	4 662 879	19 644 690	271 626
22 807	22 780	27	9 853 820	22 489 231	700 854
2 586	2 513	73	657 751	788 988	58 899
5 697	5 526	171	1 578 783	4 173 733	99 521
615	573	42	289 688	372 346	16 099
17 946	17 557	389	6 644 822	14 698 120	676 479
1 644	1 621	23	1 394 541	581 440	24 953
65 266	65 143	123	87 901 855	117 345 010	3 642 916
5 166	5 161	5	12 598 503	24 679 801	518 402
1 519	1 518	1	2 461 154	4 700 327	264 049
573	567	6	190 476	373 313	12 738
6 729	6 726	3	1 186 460	21 107 274	153 219
903	900	3	409 060	1 684 928	35 121
2 760	2 727	33	3 901 240	3 016 996	71 538
3 636	3 608	28	2 571 491	3 160 568	186 951
467	460	7	1 537 183	195 997	22 374
18 227	18 210	17	27 036 584	22 042 803	868 670
11 030	11 025	5	12 500 569	14 545 545	557 629
8 203	8 190	13	7 575 345	13 369 505	779 371
6 053	6 051	2	15 933 790	8 467 953	172 854
119 135	118 981	154	196 711 385	400 119 784	38 678 737
209	206	3	63 240	123 320	5 164
3 834	3 813	21	2 796 415	10 785 462	131 878
3 162	3 137	25	5 642 409	8 018 600	118 468
35 414	35 391	23	17 625 222	107 701 280	14 835 007
12 011	11 964	47	8 334 436	10 027 658	882 783
211	206	5	192 095	166 713	47 110
706	703	3	84 700	466 141	14 517
1 037	1 027	10	526 507	2 135 488	33 927
24 275	24 262	13	43 098 914	38 789 971	3 291 230
1 166	1 165	1	937 660	2 178 218	9 356
37 110	37 107	3	117 409 787	219 726 933	19 309 297
914	914	0	128 990	670 378	63 619
29 496	29 496	0	74 976 411	73 328 551	10 340 332
53 123	53 123	0	21 619 906	38 446 416	5 144 711

表 3-1 工廠營運概況

中華民國八十二年

	全年營業收入 (千元)	全年營業支出 (千元)	附 加 價 值 (千元)	年 底 存 貨 料 及 存 (千元)	購 買 國 外 技 術 金 額 (千元)
總 計	5 558 407 964	5 068 642 075	2 015 294 683	868 866 375	13 684 814
按行業別分					
食 品 業	429 615 811	360 376 509	171 050 646	59 479 500	738 294
菸 草 業	34 543 926	12 717 617	24 239 733	11 119 153	0
紡 織 業	373 692 000	349 891 083	133 775 149	75 717 131	313 362
成衣及服飾品業	81 040 665	76 348 942	30 499 696	14 677 828	40 132
皮革、毛皮及其製品業	65 759 122	62 470 801	22 898 350	13 199 263	14 188
木 竹 製 品 業	57 722 328	53 080 739	19 956 446	14 056 453	28 975
家具及裝設品業	75 582 444	69 385 905	28 127 846	12 373 545	97 498
紙漿、紙及紙製品業	123 222 297	116 528 791	43 053 541	16 871 298	121 110
印刷及有關事業	51 697 906	49 852 000	21 655 723	6 287 435	53 260
化學材料業	310 946 645	281 994 512	107 132 902	41 930 313	803 700
化學製品業	157 812 827	140 379 903	63 649 659	28 712 495	779 190
石油及煤製品業	150 640 003	136 214 224	46 212 316	13 140 386	25 505
橡 膠 製 品 業	56 008 054	51 100 938	23 719 980	8 381 997	93 709
塑 膠 製 品 業	297 155 528	277 229 541	105 244 079	40 903 044	159 265
非金屬礦物製品業	237 312 936	213 309 075	97 129 479	29 775 847	192 486
金屬基本工業	479 008 333	430 502 812	160 532 111	83 263 920	380 093
金屬製品業	320 202 009	299 804 752	117 986 777	50 344 622	252 073
機械設備業	308 740 265	284 739 513	111 248 732	57 753 843	662 220
電力及電子業	1 237 446 562	1 127 028 571	438 676 578	188 466 933	6 299 876
運輸工具業	455 052 899	435 869 292	151 180 906	64 168 405	2 306 757
精 密 器 械 業	62 247 131	58 530 211	23 395 255	10 825 219	237 662
雜 項 工 業	143 140 988	134 938 024	54 552 850	23 473 784	84 942
非 製 造 業	49 817 285	46 348 320	19 375 929	3 943 961	517
按輕重工業分					
輕 工 業	2 128 064 132	1 919 460 456	811 188 627	342 622 945	2 518 105
重 工 業	3 430 343 832	3 149 181 619	1 204 106 056	526 243 430	11 166 709
按四大行業別分					
金屬機械工業	1 563 003 506	1 450 916 369	540 948 526	255 530 790	3 601 143
資訊電子工業	1 299 693 693	1 185 558 782	462 071 833	199 292 152	6 537 538
化學工業	1 213 242 382	1 115 770 710	433 566 550	169 426 231	2 049 927
民生工業	1 482 468 383	1 316 396 214	578 707 774	244 617 202	1 496 206

——按行業別、輕重工業、四大行業別分

技 術 銷 售 國 外 金 額 (千元)	研 究 發 展 經 費 (千元)	研 究 發 展 人 力 (人)			
		合 計	研 究 發 展 人 員	技 術 人 員	支 援 人 員
1 269 753	52 881 945	85 082	54 745	19 976	10 361
19 527	1 433 853	3 553	2 252	818	483
0	10 083	49	23	3	23
5 100	1 920 837	6 283	3 124	2 619	540
3 283	315 380	1 036	478	352	206
248 988	589 574	1 296	546	441	309
0	65 558	260	129	89	42
4 891	390 248	1 104	590	335	179
0	404 242	1 125	665	258	202
60 000	187 528	492	241	148	103
4 985	3 445 826	3 390	2 188	1 002	200
6 133	2 360 466	4 340	3 125	726	489
0	165 199	170	122	13	35
20 956	681 995	945	537	268	140
25 822	1 399 091	3 426	1 978	929	519
15 473	817 220	1 723	956	548	219
30 000	1 847 365	2 297	1 503	519	275
157 695	1 594 489	3 748	2 070	1 162	516
116 818	2 517 380	5 930	3 781	1 461	688
385 837	23 691 957	33 563	23 487	5 954	4 122
19 069	7 140 999	6 051	4 473	1 093	485
137 056	763 836	1 882	1 135	505	242
8 120	1 103 967	2 350	1 313	704	333
0	34 852	69	29	29	11
381 865	10 912 972	27 049	15 392	7 956	3 701
887 888	41 968 973	58 033	39 353	12 020	6 660
323 582	13 100 233	18 026	11 827	4 235	1 964
522 893	24 455 793	35 445	24 622	6 459	4 364
366 884	9 233 921	15 184	9 402	3 785	1 997
56 394	6 091 998	16 427	8 894	5 497	2 036

表 3-2 工廠營運概況

中華民國八十二年

	全年營業收入 (千元)	全年營業支出 (千元)	附 加 價 值 (千元)	年 底 存 貨 料 及 存 (千元)	購 買 國 外 技 術 金 額 (千元)
總 計	5 558 407 964	5 068 642 075	2 015 294 683	868 866 375	13 684 814
按縣市別分					
臺 灣 省	4 864 994 737	4 450 057 378	1 750 226 860	772 119 537	12 082 153
臺 北 縣	928 526 099	857 675 013	334 382 920	147 677 374	1 456 845
宜 蘭 縣	72 796 817	66 986 618	29 197 445	13 153 424	33 365
桃 園 縣	1 077 647 502	996 896 318	368 776 654	164 070 837	3 471 601
新 竹 縣	261 397 996	234 627 198	109 000 617	44 131 951	2 996 354
苗 栗 縣	140 013 390	133 923 293	47 477 236	22 965 218	250 849
臺 中 縣	459 438 922	417 929 553	162 495 589	65 858 680	288 972
彰 化 縣	285 479 902	270 460 505	96 395 007	48 714 538	243 726
南 投 縣	62 823 366	51 983 023	24 830 376	9 728 586	230 282
雲 林 縣	76 019 296	68 834 437	28 945 387	12 504 213	15 190
嘉 義 縣	101 949 980	92 994 073	37 639 923	18 267 359	19 259
臺 南 縣	372 191 066	330 841 845	143 891 229	56 732 556	273 474
高 雄 縣	480 274 663	428 547 823	161 377 835	73 962 858	1 013 843
屏 東 縣	101 734 040	93 223 942	35 088 763	17 603 044	74 687
臺 東 縣	5 484 076	5 821 304	1 926 730	539 802	0
花 蓮 縣	26 619 913	25 179 889	9 367 856	7 467 043	0
澎 湖 縣	267 720	254 054	102 248	40 730	0
基 隆 市	43 219 863	39 468 907	16 860 657	6 952 966	31 988
新 竹 市	120 045 509	108 653 276	49 073 951	19 789 777	1 469 607
臺 中 市	142 654 145	130 641 889	50 348 352	23 219 769	158 690
嘉 義 市	23 633 963	18 365 188	11 583 999	5 124 567	1 725
臺 南 市	82 776 509	76 749 230	31 464 086	13 614 245	51 696
臺 北 市	187 472 175	166 505 334	74 436 004	27 737 563	684 202
高 雄 市	502 982 611	450 347 664	188 390 401	68 615 959	918 459
金 門 縣	2 958 441	1 731 699	2 241 418	393 316	0
新 竹 科 學 園 區	126 144 945	107 492 162	54 967 233	19 970 511	2 014 763
加 工 出 口 區	119 456 294	112 891 131	37 589 050	15 963 512	546 200
按綜合計畫區分					
北 部 地 區	2 691 105 961	2 470 812 664	981 728 248	423 513 892	10 143 962
中 部 地 區	1 166 429 021	1 073 772 700	410 491 947	182 991 004	1 187 709
南 部 地 區	1 665 810 552	1 491 323 819	609 538 484	253 961 318	2 353 143
東 部 地 區	32 103 989	31 001 193	11 294 586	8 006 845	0
金 馬 地 區	2 958 441	1 731 699	2 241 418	393 316	0

註：總計＝臺灣省＋臺北市＋高雄市＋金門縣
新竹科學園區及加工出口區之資料已分別列入各該縣市加總

——按縣市別、綜合計畫區分

技 術 銷 售 國 外 金 額 (千元)	研 究 發 展 經 費 (千元)	研 究 發 展 人 力 (人)			
		合 計	研 究 發 展 人 員	技 術 人 員	支 援 人 員
1 269 753	52 881 945	85 082	54 745	19 976	10 361
1 049 984	47 658 438	77 911	49 709	18 577	9 625
112 799	10 039 143	21 097	13 249	4 673	3 175
1 200	611 137	740	447	176	117
48 810	11 360 002	15 299	10 489	2 925	1 885
43 376	5 064 808	7 491	4 213	2 697	581
66 179	863 308	1 206	776	282	148
56 253	2 641 061	5 925	3 588	1 604	733
200 823	2 284 109	3 642	1 970	1 070	602
0	382 340	1 067	745	211	111
188 066	395 708	1 400	933	272	195
10 000	511 944	1 126	650	287	189
9 315	2 636 435	4 632	3 027	1 195	410
15 199	2 820 941	4 325	2 729	1 197	399
7 982	334 495	846	437	224	185
0	6 007	29	19	7	3
0	63 339	117	63	49	5
0	890	5	5	0	0
0	391 057	721	441	176	104
194 205	4 593 546	3 695	3 087	333	275
95 227	1 210 210	2 540	1 650	597	293
550	919 779	669	386	215	68
0	528 179	1 339	805	387	147
152 786	2 069 243	3 216	2 321	615	280
66 983	3 150 364	3 924	2 708	770	446
0	3 900	31	7	14	10
169 996	6 646 513	5 087	4 334	327	426
75 275	1 058 526	2 361	1 550	459	352
553 176	34 128 936	52 259	34 247	11 595	6 417
606 548	7 776 736	15 780	9 662	4 036	2 082
110 029	10 903 027	16 866	10 747	4 275	1 844
0	69 346	146	82	56	8
0	3 900	31	7	14	10

表 3-3 工廠營運概況

中華民國八十二年

	全年營業收入 (千元)	全年營業支出 (千元)	附 加 價 值 (千元)	年 底 存 貨 及 存 料 (千元)	購 買 國 外 技 術 金 額 (千元)
總 計	5 558 407 964	5 068 642 075	2 015 294 683	868 866 375	13 684 814
按組織型態分					
公 營	377 478 723	303 324 641	178 684 379	65 521 763	31 138
民 營 公 司	4 863 219 080	4 475 155 672	1 717 773 756	759 848 185	11 258 023
民 營 非 公 司	317 710 161	290 161 762	118 836 548	43 496 427	2 395 653
獨 資	86 814 401	80 160 231	35 090 838	11 674 182	5 044
合 夥	230 895 760	210 001 531	83 745 710	31 822 245	2 390 609
按登記資本額分					
未滿10萬元	135 025 347	119 436 135	57 638 074	21 517 875	1 043 052
10萬元－	11 862 942	11 686 412	4 698 128	1 887 364	0
50萬元－	11 436 787	11 203 138	4 700 152	1 588 299	580
100萬元－	81 079 386	76 429 651	33 805 848	9 762 121	18 160
200萬元－	41 167 399	38 811 025	16 982 655	5 030 233	3 500
300萬元－	33 702 729	31 519 942	13 764 374	4 367 578	530
400萬元－	8 096 501	7 639 569	3 340 402	1 204 008	635
500萬元－	525 647 737	497 003 750	190 201 636	73 294 355	399 865
750萬元－	55 853 795	52 597 279	20 604 447	7 682 783	30 709
1,000萬元－	444 058 616	420 950 197	153 897 055	70 382 033	191 777
2,000萬元－	445 846 166	421 829 126	150 715 869	72 520 860	543 538
3,000萬元－	124 728 340	115 906 952	44 576 588	22 143 335	65 000
4,000萬元－	87 355 148	81 189 640	30 386 900	15 516 368	92 153
5,000萬元－	415 882 121	384 621 332	141 060 937	76 140 568	917 245
10,000萬元－	940 425 302	859 014 438	330 325 791	154 935 447	2 124 444
50,000萬元以上	2 196 239 648	1 938 803 489	818 595 827	330 893 148	8 253 626
按員工人數規模別分					
未滿5人	63 304 711	59 633 831	23 180 747	12 523 994	34 366
5- 9人	157 183 981	146 297 220	58 468 438	25 778 910	61 918
10-19人	378 179 931	354 036 251	135 197 188	59 889 791	170 200
20-29人	366 887 742	341 508 250	129 264 207	58 307 739	505 906
30-39人	302 276 212	285 755 981	103 054 209	48 878 873	715 389
40-49人	221 407 757	205 902 760	77 987 593	34 066 710	157 825
50-99人	835 273 842	777 075 923	284 444 903	132 599 211	953 116
100-199人	744 744 604	691 491 244	257 947 105	122 384 677	1 016 336
200-299人	428 556 788	385 758 716	158 286 187	67 230 425	1 444 333
300-399人	293 782 723	264 654 921	108 125 390	48 347 120	928 857
400-499人	221 969 426	188 904 072	99 692 756	39 737 835	498 821
500-999人	553 602 696	471 458 015	219 844 590	84 197 647	1 948 037
1,000人以上	991 237 551	896 164 891	359 801 370	134 923 443	5 249 710

——按組織型態、登記資本額、員工人數規模別分

技 術 銷 售 額 (千元)	研 究 發 展 費 (千元)	研 究 發 展 人 力 (人)			
		合 計	研究發展人員	技 術 人 員	支 援 人 員
1 269 753	52 881 945	85 082	54 745	19 976	10 361
0	2 207 581	2 026	1 080	746	200
1 167 189	44 881 183	76 781	48 990	18 350	9 441
102 564	5 793 181	6 275	4 675	880	720
0	76 259	404	115	190	99
102 564	5 716 922	5 871	4 560	690	621
151 532	3 271 540	3 424	2 716	362	346
0	6 777	35	14	15	6
0	15 191	69	31	30	8
15 980	121 689	469	192	190	87
0	118 791	441	195	180	66
0	81 088	361	133	170	58
0	15 436	92	51	25	16
238 620	1 991 548	6 609	3 200	2 211	1 198
0	236 772	690	381	210	99
126 672	2 391 892	7 233	4 111	2 011	1 111
77 089	3 010 171	7 581	4 322	2 101	1 158
32 820	1 144 203	2 537	1 593	626	318
3 927	539 959	1 556	936	420	200
31 811	4 266 040	8 086	5 061	1 740	1 285
234 648	9 172 997	15 760	10 881	3 211	1 668
356 654	26 497 851	30 139	20 928	6 474	2 737
1 046	223 981	249	167	55	27
2 000	240 603	1 003	474	349	180
35 107	1 320 597	4 248	2 200	1 358	690
193 043	1 570 587	4 813	2 630	1 438	745
26 032	1 754 300	4 326	2 575	1 116	635
85 772	1 635 858	3 986	2 276	1 028	682
261 109	6 504 380	13 517	8 302	3 332	1 883
135 310	7 273 846	13 109	8 717	2 852	1 540
59 558	3 896 401	6 858	4 228	1 612	1 018
39 136	4 047 707	4 905	3 582	861	462
27 551	2 389 392	3 406	2 370	747	289
31 426	8 121 731	10 113	7 311	1 791	1 011
372 663	13 902 562	14 549	9 913	3 437	1 199

表 3-4 工廠營運概況

中華民國八十二年

	全年營業收入 (千元)	全年營業支出 (千元)	附 加 價 值 (千元)	年 底 存 貨 及 存 料 (千元)	購 買 國 外 技 術 金 額 (千元)
總 計	5 558 407 964	5 068 642 075	2 015 294 683	868 866 375	13 684 814
按全年營業收入分					
未滿50萬元	623 005	17 589 559	6 403 752	1 777 704	326 025
50萬元－	725 380	708 681	384 928	579 013	0
70萬元－	1 740 936	1 632 957	924 282	515 971	23 705
100萬元－	56 594 836	53 644 893	27 514 845	13 368 712	20 929
500萬元－	95 480 500	90 492 340	42 268 421	17 866 399	47 105
1,000萬元－	187 685 794	177 098 139	78 245 498	31 751 950	57 406
2,000萬元－	173 231 701	163 202 424	68 147 321	27 751 941	194 164
3,000萬元－	122 100 959	115 264 031	46 613 180	20 978 941	47 196
4,000萬元－	113 561 169	108 544 636	41 646 185	20 169 585	98 278
5,000萬元－	425 959 818	403 939 973	150 835 447	71 458 717	172 943
10,000萬元－	1 300 842 971	1 216 011 438	448 546 277	217 549 737	2 359 635
50,000萬元－	618 156 112	563 833 152	217 652 075	99 290 666	836 492
100,000萬元－	1 372 663 773	1 216 935 200	486 332 120	211 262 788	4 171 726
500,000萬元－	436 853 639	380 500 422	161 982 132	54 152 747	2 207 891
1,000,000萬元以上	652 187 371	559 244 230	250 605 724	80 391 504	3 121 319
按年底實際運用固定 資產總額分					
未滿50萬元	26 399 251	26 930 292	10 061 778	3 912 446	1 479
50萬元－	12 153 227	11 440 956	4 924 575	1 563 118	0
70萬元－	20 821 565	19 777 871	8 164 842	2 896 871	25 000
100萬元－	338 048 355	318 877 946	126 870 174	46 991 523	47 126
500萬元－	296 931 388	280 889 147	107 870 893	44 296 137	273 155
1,000萬元－	371 468 685	348 735 930	130 871 592	57 399 839	262 744
2,000萬元－	236 199 169	222 246 588	83 017 311	37 632 796	111 992
3,000萬元－	180 174 897	168 434 133	62 522 554	31 900 870	216 570
4,000萬元－	142 910 701	132 898 179	48 209 727	24 646 284	109 087
5,000萬元－	468 742 657	436 185 713	162 238 064	79 717 643	661 497
10,000萬元－	1 237 874 881	1 132 539 639	436 519 561	197 303 924	2 295 427
50,000萬元－	583 125 607	529 863 325	201 110 932	100 586 075	2 271 109
100,000萬元－	969 814 939	866 027 052	357 707 474	147 255 390	3 684 224
500,000萬元－	304 099 288	257 429 752	124 798 396	43 901 601	1 649 447
1,000,000萬元以上	369 643 354	316 365 552	150 406 810	48 861 858	2 075 957

——按全年營業收入、年底實際運用固定資產總額分

技 術 銷 售 國 外 金 額 (千元)	研 究 發 展 經 費 (千元)	研 究 發 展 人 力 (人)			
		合 計	研 究 發 展 人 員	技 術 人 員	支 援 人 員
1 269 753	52 881 945	85 082	54 745	19 976	10 361
0	959 596	683	593	66	24
0	207	9	6	2	1
0	2 310	8	7	1	0
3 540	112 919	620	291	209	120
6 686	308 675	1 261	603	450	208
69 027	625 785	2 408	1 191	813	404
8 693	854 148	2 913	1 473	924	516
37 503	760 805	2 278	1 227	691	360
72 041	737 496	2 088	1 177	613	298
107 899	2 984 285	8 171	4 778	2 182	1 211
410 519	11 180 948	23 531	14 438	5 648	3 445
96 325	6 037 045	9 711	6 597	2 085	1 029
395 220	16 176 907	19 421	14 479	3 178	1 764
0	4 508 859	5 410	3 792	1 084	534
62 300	7 631 960	6 570	4 093	2 030	447
0	250 173	350	227	83	40
0	25 578	114	42	50	22
0	51 741	201	84	87	30
12 051	956 719	3 520	1 761	1 129	630
188 121	1 263 451	3 843	2 109	1 162	572
39 222	2 166 065	5 943	3 257	1 723	963
18 172	1 550 442	4 071	2 325	1 090	656
35 433	1 391 489	3 181	2 020	732	429
34 896	1 211 514	2 986	1 818	667	501
234 995	4 318 671	9 393	5 748	2 466	1 179
467 372	12 575 198	21 268	13 738	4 594	2 936
14 074	7 887 656	10 470	7 691	1 769	1 010
20 410	11 462 308	12 526	9 474	1 924	1 128
205 007	4 889 251	3 164	2 527	443	194
0	2 881 689	4 052	1 924	2 057	71

表 3-5 工廠營運概況

中華民國八十二年

	全年營業收入 (千元)	全年營業支出 (千元)	附 加 價 值 (千元)	年 底 存 貨 及 存 料 (千元)	購 買 國 外 技 術 金 額 (千元)
總 計	5 558 407 964	5 068 642 075	2 015 294 683	868 866 375	13 684 814
0- 4人	63 304 711	59 633 831	23 180 747	12 523 994	34 366
5- 9人	157 183 981	146 297 220	58 468 438	25 778 910	61 918
10-19人	378 179 931	354 036 251	135 197 188	59 889 791	170 200
20-29人	366 887 742	341 508 250	129 264 207	58 307 739	505 906
30-49人	523 683 969	491 658 741	181 041 802	82 945 583	873 214
50-99人	835 273 842	777 075 923	284 444 903	132 599 211	953 116
100-299人	1 173 301 392	1 077 249 960	416 233 292	189 615 102	2 460 669
300人以上	2 060 592 396	1 821 181 899	787 464 106	307 206 045	8 625 425
食 品 業	429 615 811	360 376 509	171 050 646	59 479 500	738 294
0- 4人	8 148 649	7 529 161	2 439 538	1 893 696	105
5- 9人	9 476 904	8 907 540	3 161 360	2 509 381	0
10-19人	14 336 418	13 084 510	5 170 631	3 195 620	3 600
20-29人	13 274 816	12 494 148	4 446 687	3 036 830	2 215
30-49人	23 702 575	22 031 647	8 110 542	5 003 590	5 826
50-99人	53 261 697	48 486 168	17 932 280	7 702 736	53 580
100-299人	132 712 059	118 729 656	44 972 491	13 549 496	562 091
300人以上	174 702 693	129 113 679	84 817 117	22 588 151	110 877
菸 草 業	34 543 926	12 717 617	24 239 733	11 119 153	0
0- 4人	0	0	0	0	0
5- 9人	0	0	0	0	0
10-19人	0	0	0	0	0
20-29人	0	0	0	0	0
30-49人	0	0	0	0	0
50-99人	0	0	0	0	0
100-299人	9 623 864	4 224 930	6 397 053	7 197 499	0
300人以上	24 920 062	8 492 687	17 842 680	3 921 654	0
紡 織 業	373 692 000	349 891 083	133 775 149	75 717 131	313 362
0- 4人	2 667 220	2 507 899	979 684	579 397	4
5- 9人	8 043 333	7 605 230	2 871 574	1 468 818	15 600
10-19人	17 844 720	17 000 428	6 009 269	3 109 675	0
20-29人	17 896 702	17 296 126	5 915 970	3 347 400	56
30-49人	39 108 168	37 069 254	15 374 350	5 664 086	176 772
50-99人	59 213 716	56 009 526	20 389 809	10 882 502	26 038
100-299人	95 569 892	91 456 787	32 335 469	20 261 217	53 411
300人以上	133 348 249	120 945 833	49 899 024	30 404 036	41 481

——按行業別分（再按員工人數規模別分）

技 術 銷 售 國 外 金 額 (千元)	研 究 發 展 經 費 (千元)	研 究 發 展 人 力 (人)			
		合 計	研 究 發 展 人 員	技 術 人 員	支 援 人 員
1 269 753	52 881 945	85 082	54 745	19 976	10 361
1 046	223 981	249	167	55	27
2 000	240 603	1 003	474	349	180
35 107	1 320 597	4 248	2 200	1 358	690
193 043	1 570 587	4 813	2 630	1 438	745
111 804	3 390 158	8 312	4 851	2 144	1 317
261 109	6 504 380	13 517	8 302	3 332	1 883
194 868	11 170 247	19 967	12 945	4 464	2 558
470 776	28 461 392	32 973	23 176	6 836	2 961
19 527	1 433 853	3 553	2 252	818	483
0	4 048	6	3	2	1
0	9 289	90	33	28	29
0	21 872	150	71	49	30
0	24 637	130	71	34	25
0	96 393	331	201	84	46
8 745	185 503	597	343	156	98
0	445 628	891	639	174	78
10 782	646 483	1 358	891	291	176
0	10 083	49	23	3	23
0	0	0	0	0	0
0	0	0	0	0	0
0	0	0	0	0	0
0	0	0	0	0	0
0	0	0	0	0	0
0	4 500	6	3	3	0
0	5 583	43	20	0	23
5 100	1 920 837	6 283	3 124	2 619	540
0	800	12	8	0	4
0	8 735	20	9	6	5
0	27 086	97	37	40	20
1 000	52 050	169	61	78	30
0	115 443	320	140	97	83
0	240 676	627	294	208	125
0	427 186	885	559	206	120
4 100	1 048 861	4 153	2 016	1 984	153

表 3-5 工廠營運概況

中華民國八十二年

	全年營業收入 (千元)	全年營業支出 (千元)	附 加 價 值 (千元)	年 底 存 貨 及 存 料 (千元)	購 買 國 外 技 術 金 額 (千元)
成衣及服飾品業	81 040 665	76 348 942	30 499 696	14 677 828	40 132
0- 4人	721 435	662 857	244 415	131 445	150
5- 9人	2 168 725	2 076 055	807 170	462 883	500
10-19人	6 020 964	5 753 295	2 074 576	1 434 322	3 000
20-29人	5 498 825	5 225 910	2 073 994	1 015 941	5 000
30-49人	10 626 235	10 073 436	3 834 546	1 667 164	0
50-99人	20 135 119	19 129 271	7 181 257	3 415 459	1 648
100-299人	18 235 330	17 010 491	7 458 906	3 417 150	20 710
300人以上	17 634 032	16 417 627	6 824 832	3 133 464	9 124
皮革、毛皮及其製品業	65 759 122	62 470 801	22 898 350	13 199 263	14 188
0- 4人	175 344	169 488	59 340	153 791	0
5- 9人	1 080 760	1 024 204	302 237	303 989	0
10-19人	3 428 368	3 140 809	1 203 633	937 061	9 796
20-29人	4 056 575	3 899 021	1 306 886	841 609	300
30-49人	5 834 755	5 357 718	1 984 542	1 551 939	0
50-99人	11 972 916	12 225 137	3 126 075	2 452 100	0
100-299人	23 378 267	21 904 696	7 344 766	4 971 643	4 092
300人以上	15 832 137	14 749 728	7 570 871	1 987 131	0
木 竹 製 品 業	57 722 328	53 080 739	19 956 446	14 056 453	28 975
0- 4人	2 471 503	2 239 258	929 122	819 787	200
5- 9人	5 418 397	4 957 399	1 804 510	1 391 052	0
10-19人	9 566 744	8 978 015	3 151 364	2 671 871	0
20-29人	9 678 507	9 260 023	2 717 433	2 243 408	0
30-49人	10 268 330	9 247 212	3 557 692	2 525 928	0
50-99人	10 096 053	8 922 186	3 699 210	2 335 428	0
100-299人	8 063 421	7 666 381	3 187 071	1 714 177	28 775
300人以上	2 159 373	1 810 265	910 044	354 802	0
家具及裝設品業	75 582 444	69 385 905	28 127 846	12 373 545	97 498
0- 4人	1 206 785	1 111 965	486 750	313 525	0
5- 9人	4 157 093	3 941 292	1 467 734	803 171	0
10-19人	8 726 064	8 065 921	3 206 668	1 325 493	500
20-29人	8 645 442	8 130 675	2 998 781	1 360 113	79 600
30-49人	11 840 667	11 087 416	4 093 074	1 858 897	2 479
50-99人	17 935 885	16 956 111	6 075 657	3 010 099	3 700
100-299人	14 681 452	13 083 254	5 718 201	2 438 253	10 584
300人以上	8 389 056	7 009 271	4 080 981	1 263 994	635

——按行業別分（再按員工人數規模別分）（續）

技 術 銷 售 國 外 金 額 (千元)	研 究 發 展 經 費 (千元)	研 究 發 展 人 力 (人)			
		合 計	研 究 發 展 人 員	技 術 人 員	支 援 人 員
3 283	315 380	1 036	478	352	206
0	0	0	0	0	0
0	340	5	4	1	0
0	6 200	27	11	4	12
0	22 488	77	32	28	17
0	22 784	114	39	43	32
1 575	97 924	256	121	73	62
1 575	118 962	412	176	154	82
133	46 682	145	95	49	1
2 248 988	589 574	1 296	546	441	309
0	2 080	4	1	3	0
0	0	0	0	0	0
0	893	22	3	12	7
0	13 685	45	17	24	4
0	30 136	82	36	27	19
11 325	80 078	164	84	46	34
71 763	256 296	511	220	161	130
1 165 900	206 406	468	185	168	115
0	65 558	260	129	89	42
0	0	0	0	0	0
0	4 060	22	4	9	9
0	11 530	52	33	15	4
0	3 927	29	12	12	5
0	12 803	37	15	12	10
0	13 320	66	29	27	10
0	9 876	35	17	14	4
0	10 042	19	19	0	0
4 891	390 248	1 104	590	335	179
0	0	0	0	0	0
0	1 105	22	7	7	8
0	22 178	106	44	46	16
0	25 760	135	65	37	33
4 891	79 458	155	45	61	49
0	79 838	249	127	97	25
0	84 921	252	150	74	28
0	96 988	185	152	13	20

表 3-5 工廠營運概況

中華民國八十二年

	全年營業收入 (千元)	全年營業支出 (千元)	附 加 價 值 (千元)	年 底 存 貨 及 存 料 (千元)	購 買 國 外 技 術 金 額 (千元)
紙漿、紙及紙製品業	123 222 297	116 528 791	43 053 541	16 871 298	121 110
0- 4人	825 084	772 393	327 950	163 463	0
5- 9人	3 628 261	3 408 240	1 340 270	590 799	0
10-19人	9 451 641	7 986 300	4 130 813	1 153 755	0
20-29人	7 473 595	7 018 662	2 583 857	1 020 404	100
30-49人	9 035 861	8 582 900	3 060 286	1 487 291	0
50-99人	15 766 504	14 824 442	5 414 938	2 091 472	17 258
100-299人	36 108 890	33 500 819	12 919 480	4 317 552	101 128
300人以上	40 932 461	40 435 035	13 275 947	6 046 562	2 624
印刷及有關事業	51 697 906	49 852 000	21 655 723	6 287 435	53 260
0- 4人	1 548 456	1 408 625	641 816	226 332	6 000
5- 9人	4 007 113	3 747 713	1 675 718	445 913	2 100
10-19人	8 031 213	7 613 384	3 255 319	1 013 573	1 680
20-29人	5 748 193	5 481 133	2 313 492	732 930	50
30-49人	6 627 228	6 336 345	2 463 851	717 959	8 215
50-99人	7 620 345	7 152 372	3 062 876	1 016 790	35 000
100-299人	8 081 281	7 663 559	3 382 365	731 011	215
300人以上	10 034 077	10 448 869	4 860 286	1 402 927	0
化學材料業	310 946 645	281 994 512	107 132 902	41 930 313	803 700
0- 4人	517 793	504 101	180 712	187 943	0
5- 9人	2 798 824	2 604 109	1 016 516	562 877	200
10-19人	8 104 938	7 546 539	2 865 603	1 272 216	7 904
20-29人	10 691 174	9 906 900	3 364 752	1 358 579	8 275
30-49人	13 795 354	13 040 623	3 888 181	2 031 205	452 610
50-99人	26 440 762	23 736 687	9 344 750	2 716 039	97 540
100-299人	77 840 898	71 279 489	25 800 100	9 230 104	74 737
300人以上	170 756 902	153 376 064	60 672 288	24 571 350	162 434
化學製品業	157 812 827	140 379 903	63 649 659	28 712 495	779 190
0- 4人	1 670 266	1 490 297	689 801	382 854	190
5- 9人	3 803 349	3 477 319	1 503 836	779 612	1 881
10-19人	10 987 053	10 352 950	3 732 457	2 378 583	11 672
20-29人	13 335 851	12 136 536	5 077 293	3 023 574	108 312
30-49人	19 049 259	17 311 581	7 114 819	3 862 712	49 777
50-99人	36 844 219	32 728 148	14 447 423	7 695 175	148 400
100-299人	51 840 535	44 355 083	22 878 996	7 647 426	402 680
300人以上	20 282 295	18 527 989	8 205 034	2 942 559	56 278

——按行業別分（再按員工人數規模別分）（續）

技 術 外 銷 售 額 (千元)	研 究 發 展 費 (千元)	研 究 發 展 人 力 (人)			
		合 計	研 究 發 展 人 員	技 術 人 員	支 援 人 員
0	404 242	1 125	665	258	202
0	0	0	0	0	0
0	3 720	13	3	6	4
0	7 156	40	16	11	13
0	12 455	34	23	9	2
0	15 900	48	20	19	9
0	20 216	140	64	37	39
0	130 292	363	195	79	89
0	214 503	487	344	97	46
60 000	187 528	492	241	148	103
0	0	0	0	0	0
0	2 526	23	8	8	7
0	7 185	34	13	9	12
0	2 599	30	12	10	8
0	37 211	126	54	32	40
60 000	42 299	84	50	23	11
0	57 572	123	63	43	17
0	38 136	72	41	23	8
4 985	3 445 826	3 390	2 188	1 002	200
0	0	0	0	0	0
0	11 563	30	21	6	3
0	32 839	115	77	28	10
0	56 042	94	62	18	14
3 809	120 405	207	151	36	20
0	401 743	505	344	107	54
1 176	668 169	806	568	219	19
0	2 155 065	1 633	965	588	80
6 133	2 360 466	4 340	3 125	726	489
0	350	1	1	0	0
0	14 191	81	48	11	22
0	83 338	317	188	83	46
0	135 839	429	311	66	52
2 952	295 960	687	464	117	106
0	723 579	1 168	847	218	103
0	785 288	1 238	974	151	113
3 181	321 921	419	292	80	47

表 3-5 工廠營運概況

中華民國八十二年

	全年營業收入 (千元)	全年營業支出 (千元)	附 加 價 值 (千元)	年 底 存 貨 料 及 存 料 (千元)	購 買 國 外 技 術 金 額 (千元)
石油及煤製品業	150 640 003	136 214 224	46 212 316	13 140 386	25 505
0- 4人	37 671	34 790	11 073	6 596	0
5- 9人	307 154	196 743	172 355	48 223	0
10-19人	1 688 587	1 593 824	545 100	200 187	0
20-29人	2 070 611	1 943 252	714 625	150 195	0
30-49人	1 841 197	1 810 708	490 985	170 397	0
50-99人	2 628 448	2 474 647	503 402	57 841	0
100-299人	17 502 825	17 519 172	5 615 687	636 325	25 505
300人以上	124 563 510	110 641 088	38 159 089	11 870 622	0
橡 膠 製 品 業	56 008 054	51 100 938	23 719 980	8 381 997	93 709
0- 4人	820 921	727 368	315 514	181 277	0
5- 9人	2 189 217	2 024 214	822 626	289 292	0
10-19人	4 822 184	4 535 768	1 909 617	722 160	1 670
20-29人	5 004 413	4 812 410	1 790 943	650 972	5 965
30-49人	5 541 179	5 156 482	2 358 905	974 230	11 597
50-99人	10 368 045	9 225 764	4 168 614	1 742 754	2 743
100-299人	9 983 859	9 120 942	4 638 572	1 426 846	17 041
300人以上	17 278 236	15 497 990	7 715 189	2 394 466	54 693
塑 膠 製 品 業	297 155 528	277 229 541	105 244 079	40 903 044	159 265
0- 4人	6 706 479	6 243 244	2 486 839	1 085 167	5 000
5- 9人	15 943 018	14 870 054	6 137 188	2 230 648	7 160
10-19人	33 236 029	31 229 479	12 520 432	4 581 668	4
20-29人	29 912 197	27 973 472	11 030 286	4 179 355	13 913
30-49人	39 581 672	37 587 530	13 726 816	5 245 617	12 833
50-99人	58 156 722	54 789 262	20 212 879	7 966 898	26 682
100-299人	52 114 945	48 890 621	18 472 351	7 132 593	72 568
300人以上	61 504 466	55 645 879	20 657 288	8 481 098	21 105
非金屬礦物製品業	237 312 936	213 309 075	97 129 479	29 775 847	192 486
0- 4人	1 463 807	1 313 854	609 885	416 642	1 290
5- 9人	6 195 252	5 867 811	2 218 526	1 087 421	0
10-19人	13 278 295	12 574 320	4 974 899	1 955 476	7 600
20-29人	20 165 242	18 490 951	7 668 225	3 107 706	3 287
30-49人	35 000 525	32 692 174	12 962 362	4 100 671	6 899
50-99人	62 168 379	57 269 873	22 764 316	6 293 425	90 631
100-299人	57 772 185	51 712 928	24 269 740	7 645 206	9 917
300人以上	41 269 251	33 387 164	21 661 526	5 169 300	72 862

——按行業別分（再按員工人數規模別分）（續）

技 術 銷 售 額 (千元)	研 究 發 展 費 (千元)	研 究 發 展 人 力 (人)			
		合 計	研 究 發 展 人 員	技 術 人 員	支 援 人 員
0	165 199	170	122	13	35
0	0	0	0	0	0
0	4 066	5	0	3	2
0	9 914	27	8	3	16
0	5 592	20	12	4	4
0	2 370	4	4	0	0
0	0	0	0	0	0
0	51 635	26	26	0	0
0	91 622	88	72	3	13
20 956	681 995	945	537	268	140
0	0	0	0	0	0
0	4 105	18	11	6	1
0	9 590	48	29	14	5
0	34 721	130	81	39	10
0	21 924	57	28	13	16
1	100 583	132	69	35	28
0	83 039	184	116	31	37
20 955	428 033	376	203	130	43
25 822	1 399 091	3 426	1 978	929	519
0	2 942	10	5	3	2
2 000	21 355	75	31	33	11
0	90 564	265	127	88	50
0	87 091	275	133	101	41
0	129 188	422	216	137	69
11 544	307 363	659	350	213	96
12 278	406 996	1 025	565	241	219
0	353 592	695	551	113	31
15 473	817 220	1 723	956	548	219
0	2 880	8	0	4	4
0	2 418	27	5	14	8
0	46 061	112	63	37	12
0	51 373	136	69	55	12
0	127 708	286	153	92	41
0	131 550	427	194	158	75
0	204 563	438	277	123	38
15 473	250 667	289	195	65	29

表 3-5 工廠營運概況

中華民國八十二年

	全年營業收入 (千元)	全年營業支出 (千元)	附 加 價 值 (千元)	年 底 存 貨 料 (千元)	購 買 國 外 技 術 金 額 (千元)
金屬基本工業	479 008 333	430 502 812	160 532 111	83 263 920	380 093
0- 4人	3 683 923	3 357 416	1 011 268	893 150	0
5- 9人	7 705 343	6 969 475	2 516 264	1 321 297	200
10-19人	32 946 388	30 517 199	9 476 431	5 522 544	0
20-29人	37 638 932	34 540 764	11 367 053	6 631 884	11 725
30-49人	56 015 648	51 346 777	16 377 610	9 454 030	5 303
50-99人	104 177 939	95 423 565	27 168 462	16 446 992	64 315
100-299人	95 675 701	86 598 885	30 259 843	13 719 701	111 275
300人以上	141 164 459	121 748 731	62 355 180	29 274 322	187 275
金屬製品業	320 202 009	299 804 752	117 986 777	50 344 622	252 073
0- 4人	9 611 336	8 728 814	3 739 114	1 203 729	20 200
5- 9人	25 301 644	23 225 251	10 098 560	2 903 206	2 931
10-19人	52 324 352	49 122 312	19 612 906	6 077 933	32 712
20-29人	36 928 949	34 517 518	13 752 688	4 204 784	8 340
30-49人	47 826 479	45 495 185	17 319 903	6 383 794	7 075
50-99人	60 605 847	57 055 798	21 215 925	8 461 706	77 042
100-299人	61 530 796	57 088 209	22 873 715	13 453 885	76 174
300人以上	26 072 606	24 571 665	9 373 966	7 655 585	27 599
機械設備業	308 740 265	284 739 513	111 248 732	57 753 843	662 220
0- 4人	10 615 075	9 656 024	4 161 364	1 299 753	300
5- 9人	24 235 260	22 679 450	8 960 461	3 204 853	16 682
10-19人	50 068 616	46 682 833	18 720 080	7 131 619	19 270
20-29人	45 479 431	40 162 408	17 495 252	6 556 329	19 624
30-49人	43 593 783	40 170 925	15 768 314	8 203 110	28 256
50-99人	47 041 331	44 067 405	16 541 817	9 887 521	85 025
100-299人	55 706 183	51 436 777	18 928 929	15 047 178	125 790
300人以上	32 000 586	29 883 691	10 672 515	6 423 480	367 273
電力及電子業	1 237 446 562	1 127 028 571	438 676 578	188 466 933	6 299 876
0- 4人	4 530 343	5 573 424	1 567 172	1 257 846	623
5- 9人	13 292 878	12 449 451	4 848 976	2 309 495	13 395
10-19人	50 525 299	47 903 401	17 139 846	8 149 527	59 497
20-29人	50 885 144	48 151 309	17 203 383	7 902 529	38 239
30-49人	86 948 074	83 407 891	27 020 797	13 562 617	67 905
50-99人	136 577 785	126 217 556	47 655 287	23 302 774	112 726
100-299人	212 638 744	194 857 466	73 120 674	36 061 012	621 886
300人以上	682 048 295	608 468 073	250 120 443	95 921 133	5 385 605

——按行業別分（再按員工人數規模別分）（續）

技 術 銷 售 額 （千元）	研 究 發 展 費 （千元）	研 究 發 展 人 力 （人）			
		合 計	研究發展人員	技 術 人 員	支 援 人 員
30 000	1 847 365	2 297	1 503	519	275
0	221	1	1	0	0
0	250	3	2	0	1
0	21 126	78	34	23	21
0	20 181	92	37	31	24
0	62 924	234	126	65	43
30 000	262 773	511	266	126	119
0	266 916	604	400	142	62
0	1 212 974	774	637	132	5
157 695	1 594 489	3 748	2 070	1 162	516
0	3 470	9	5	2	2
0	13 231	83	40	33	10
0	146 412	371	148	157	66
4 828	138 142	436	184	157	95
71 229	261 208	667	345	232	90
76 253	398 751	914	555	241	118
0	427 680	936	610	262	64
5 385	205 595	332	183	78	71
116 818	2 517 380	5 930	3 781	1 461	688
0	950	6	5	0	1
0	60 116	160	57	80	23
24 228	218 085	761	378	263	120
41 375	201 901	691	380	187	124
6 000	227 225	732	422	194	116
45 215	566 012	1 072	636	285	151
0	866 671	1 610	1 052	409	149
0	376 420	898	851	43	4
385 837	23 691 957	33 563	23 487	5 954	4 122
1 046	204 120	186	135	38	13
0	48 923	184	132	34	18
6 686	415 699	1 047	662	248	137
7 000	445 846	1 175	705	322	148
22 923	1 302 077	2 796	1 842	572	382
16 451	2 139 182	4 351	2 924	895	532
107 943	4 551 485	7 029	4 697	1 297	1 035
223 788	14 584 625	16 795	12 390	2 548	1 857

表 3-5 工廠營運概況

中華民國八十二年

	全年營業收入 (千元)	全年營業支出 (千元)	附 加 價 值 (千元)	年 底 存 貨 及 存 料 (千元)	購 買 國 外 技 術 金 額 (千元)
運輸工具業	455 052 899	435 869 292	151 180 906	64 168 405	2 306 757
0- 4人	2 036 963	1 861 539	802 022	508 675	0
5- 9人	5 896 751	5 428 482	2 399 371	883 028	0
10-19人	16 095 209	15 125 136	5 886 545	2 397 431	10 295
20-29人	18 202 621	17 003 236	6 628 991	2 870 700	120
30-49人	24 448 988	23 005 163	8 590 258	3 218 295	14 762
50-99人	44 979 340	42 741 812	15 594 761	6 769 809	53 426
100-299人	69 006 008	69 129 153	20 618 677	10 613 723	129 705
300人以上	274 387 019	261 574 771	90 660 281	36 906 744	2 098 449
精密器械業	62 247 131	58 530 211	23 395 255	10 825 219	237 662
0- 4人	699 386	644 634	274 553	230 548	4
5- 9人	2 391 449	2 195 554	947 451	446 219	760
10-19人	6 838 633	6 395 030	2 581 885	1 196 513	1 000
20-29人	5 734 409	5 323 252	2 171 859	1 149 907	193 483
30-49人	9 640 909	9 024 980	3 863 490	1 813 136	9 222
50-99人	12 622 852	11 911 284	4 638 310	2 691 736	13 312
100-299人	12 986 589	12 232 323	4 891 856	2 024 283	4 277
300人以上	11 332 904	10 803 154	4 025 851	1 272 877	15 604
雜項工業	143 140 988	134 938 024	54 552 850	23 473 784	84 942
0- 4人	2 903 967	2 883 334	1 099 475	560 544	300
5- 9人	8 683 940	8 109 502	3 182 854	1 598 775	284
10-19人	18 915 582	17 898 068	6 600 726	3 343 974	0
20-29人	16 097 486	15 305 373	5 761 297	2 634 869	7 302
30-49人	18 425 983	17 361 907	6 792 443	2 913 250	13 683
50-99人	27 661 099	26 401 766	9 874 781	4 392 227	44 050
100-299人	34 429 689	31 893 551	13 762 949	5 521 197	7 816
300人以上	16 023 242	15 084 523	7 478 325	2 508 948	11 507
非製造業	49 817 285	46 348 320	19 375 929	3 943 961	517
0- 4人	242 305	213 346	123 340	27 834	0
5- 9人	459 316	532 132	212 881	137 958	225
10-19人	942 634	936 730	428 388	118 590	0
20-29人	2 468 627	2 435 171	880 460	287 721	0
30-49人	4 931 100	4 460 987	2 288 036	535 665	0
50-99人	8 998 839	9 327 143	3 432 074	1 267 728	0
100-299人	17 817 979	15 894 788	6 385 401	857 625	292
300人以上	13 956 485	12 548 123	5 625 349	710 840	0

——按行業別分（再按員工人數規模別分）（續）

技 術 銷 售 國 外 金 額 (千元)	研 究 發 展 經 費 (千元)	研 究 發 展 人 力 (人)			
		合 計	研 究 發 展 人 員	技 術 人 員	支 援 人 員
19 069	7 140 999	6 051	4 473	1 093	485
0	0	0	0	0	0
0	8 096	50	13	29	8
0	39 819	198	90	87	21
3 540	99 348	238	104	96	38
0	174 195	327	183	107	37
0	332 234	703	440	174	89
0	794 884	1 426	929	369	128
15 529	5 692 423	3 109	2 714	231	164
137 056	763 836	1 882	1 135	505	242
0	0	0	0	0	0
0	8 800	32	18	9	5
0	40 471	148	77	55	16
135 300	50 228	231	135	66	30
0	133 451	350	208	87	55
0	176 558	429	308	77	44
0	157 243	384	239	89	56
1 756	197 085	308	150	122	36
8 120	1 103 967	2 350	1 313	704	333
0	2 120	6	3	3	0
0	13 714	60	28	26	6
4 193	62 439	225	91	83	51
0	69 670	210	124	57	29
0	111 395	307	147	109	51
0	202 598	458	252	136	70
133	364 345	757	458	212	87
3 794	277 686	327	210	78	39
0	34 852	69	29	29	11
0	0	0	0	0	0
0	0	0	0	0	0
0	140	8	0	3	5
0	17 012	7	0	7	0
0	10 000	23	12	8	3
0	1 600	5	5	0	0
0	6 100	26	12	11	3
0	0	0	0	0	0

表 3-6 工廠營運概況

中華民國八十二年

	全年營業收入 (千元)	全年營業支出 (千元)	附 加 價 值 (千元)	年 底 存 貨 及 存 料 (千元)	購 買 國 外 技 術 金 額 (千元)
總 計	5 558 407 964	5 068 642 075	2 015 294 683	868 866 375	13 684 814
食品製造業	429 615 811	360 376 509	171 050 646	59 479 500	738 294
屠 宰 業	683 552	818 584	209 659	84 494	18 360
乳 品 造 業	22 985 106	20 250 734	8 556 029	1 799 498	7 010
罐 頭 食 品 業	12 686 786	10 858 286	5 135 838	2 545 399	1 316
冷 凍 食 品 業	67 309 319	63 415 202	19 328 283	9 895 070	39 987
脫 水 食 品 業	3 278 193	3 115 331	1 180 882	806 545	2 000
醃 漬 食 品 業	4 718 510	4 273 867	1 563 959	960 920	0
糖 果 製 造 業	4 090 456	3 672 853	1 719 773	959 349	637
麵 食 烘 焙 業	29 785 154	23 499 402	14 066 709	2 760 847	158 511
食 用 油 脂 製 造 業	25 128 686	22 605 910	7 626 409	3 035 877	257
製 粉 業	10 205 539	9 985 020	2 787 566	1 630 220	0
碾 米 業	12 271 434	11 587 946	3 261 463	2 233 680	0
製 糖 業	2 111 546	3 354 231	712 600	282 056	0
其 他 糖 類 業	15 290 100	15 469 398	7 495 965	2 104 399	0
味 精 業	4 779 033	4 670 698	1 429 992	1 113 150	0
食 用 鹽 業	231 081	786 491	246 095	63 649	0
醬 油 業	2 499 246	2 364 439	878 528	470 033	7 552
調 味 醬 業	827 178	866 521	256 030	251 532	0
食 用 醋 業	779 017	730 641	292 002	41 725	19
其 他 調 味 品 業	1 149 411	1 121 089	398 091	343 071	2 215
酒 類 釀 造 業	30 999 568	14 595 262	21 874 339	8 464 813	0
啤 酒 製 造 業	23 332 747	5 104 295	20 213 507	862 391	0
不 含 酒 精 飲 料 業	38 049 865	33 064 974	13 282 552	3 414 145	11 288
麵 條 粉 條 類 食 品 業	18 509 239	14 233 934	8 222 809	2 910 616	0
飼 料 業	65 234 710	60 142 760	17 885 656	8 821 804	17 913
製 茶 業	2 649 198	2 211 060	1 223 884	495 363	0
豆 類 加 工 食 品 業	2 514 063	2 386 347	1 114 000	386 365	0
即 食 餐 食 業	9 760 472	8 826 585	3 064 108	294 246	61 501
雜 項 食 品 業	17 756 602	16 364 649	7 516 108	2 448 243	409 728
菸草製造業	34 543 926	12 717 617	24 239 733	11 119 153	0
菸 草 製 造 業	34 543 926	12 717 617	24 239 733	11 119 153	0
紡 織 業	373 692 000	349 891 083	133 775 149	75 717 131	313 362
棉 紡 織 業	66 208 776	61 963 677	23 476 000	15 654 039	17 986
毛 紡 織 業	9 966 076	9 139 667	3 446 135	3 709 566	1 982
絲 紡 織 業	1 005 061	972 392	353 551	198 747	0
針 織 布 業	15 699 141	15 133 815	4 411 961	2 342 107	5 324
織 成 衣 業	36 318 277	33 971 202	13 287 026	6 834 252	8 304
其 他 針 織 品 製 造 業	12 399 787	11 528 112	4 468 276	2 490 089	2 440
不 織 布 業	5 785 200	5 347 985	2 091 198	924 098	25 614
再 生 及 合 成 纖 維 紡 織 業	141 740 407	131 606 089	47 178 750	30 856 368	46 141
繩 、 纜 、 網 業	2 643 455	2 533 140	861 164	370 137	0
毯 、 氈 製 造 業	1 469 412	1 318 004	599 871	285 422	1 100
漁 網 製 造 業	2 669 377	2 522 276	939 895	605 912	0
印 染 整 理 業	46 126 410	44 077 380	17 740 303	6 476 451	2 756
其 他 紡 織 品 業	31 660 621	29 777 344	14 921 019	4 969 943	201 715

按細行業別分

技 術 銷 售 國 外 金 額 (千元)	研 究 發 展 經 費 (千元)	研 究 發 展 人 力 (人)			
		合 計	研 究 發 展 人 員	技 術 人 員	支 援 人 員
1 269 753	52 881 945	85 082	54 745	19 976	10 361
19 527	1 433 853	3 553	2 252	818	483
0	8 705	29	28	0	1
0	77 264	207	132	52	23
0	34 845	153	121	16	16
16 727	195 622	450	284	123	43
0	7 490	58	22	20	16
0	18 723	65	39	16	10
0	27 145	89	58	18	13
0	113 808	368	220	62	86
0	45 551	126	95	19	12
0	21 327	64	27	29	8
0	960	16	4	8	4
0	14 363	15	15	0	0
0	118 429	204	172	30	2
0	18 245	64	43	21	0
0	64	3	2	0	1
0	16 138	46	23	11	12
0	503	7	3	3	1
0	370	13	10	3	0
0	8 244	39	22	13	4
0	32 363	149	81	46	22
0	12 736	78	14	34	30
0	263 689	407	261	103	43
0	130 295	167	138	22	7
2 800	157 044	351	202	84	65
0	408	14	4	8	2
0	4 901	39	25	2	12
0	8 222	34	20	1	13
0	96 399	298	187	74	37
0	10 083	49	23	3	23
0	10 083	49	23	3	23
5 100	1 920 837	6 283	3 124	2 619	540
0	399 209	2 452	653	1 704	95
0	41 865	89	37	32	20
0	0	0	0	0	0
0	86 801	114	59	36	19
0	224 479	579	302	184	93
0	21 728	75	28	26	21
0	21 261	99	58	15	26
5 100	776 942	1 662	1 279	276	107
0	2 120	26	19	3	4
0	11 179	25	13	6	6
0	3 226	7	7	0	0
0	228 611	906	573	215	118
0	103 416	249	96	122	31

表 3-6 工廠營運概況

中華民國八十二年

	全年營業收入 (千元)	全年營業支出 (千元)	附 加 價 值 (千元)	年 底 存 貨 料 及 存 (千元)	購 買 國 外 技 術 金 額 (千元)
成衣及服飾品業	81 040 665	76 348 942	30 499 696	14 677 828	40 132
外 衣 業	27 371 826	26 092 889	9 794 412	4 850 306	10 514
運 動 服 業	3 452 104	3 264 122	1 388 725	793 369	0
其 他 外 衣 業	8 884 650	8 489 125	3 449 506	1 625 569	5 924
襯 衫 業	12 291 832	11 415 834	4 946 918	2 363 204	4 302
內 衣 業	2 189 715	1 980 560	910 302	529 945	0
睡 衣 業	5 446 328	4 997 029	1 985 051	1 058 925	11 389
製 帽 業	5 993 385	5 831 157	1 969 399	609 327	4 503
紡 織 鞋 業	829 837	792 248	253 753	94 717	0
領 帶 業	192 291	199 121	54 528	42 617	0
絲 巾、手 帕 業	301 891	288 420	113 350	27 610	0
其 他 服 飾 品 業	10 660 136	9 986 606	4 052 442	1 741 899	3 500
雜 項 織 維 製 品 業	3 426 670	3 011 831	1 581 310	940 340	0
皮革、毛皮及其製品製造業	65 759 122	62 470 801	22 898 350	13 199 263	14 188
皮 革 整 製 業	24 299 481	22 856 886	7 215 503	6 212 184	4 392
毛 皮 及 其 製 品 業	273 350	229 009	120 018	49 550	0
皮 鞋 製 造 業	33 026 608	31 630 839	12 820 675	5 461 217	9 796
其 他 皮 革 製 品 業	8 159 683	7 754 067	2 742 154	1 476 312	0
木竹製品製造業	57 722 328	53 080 739	19 956 446	14 056 453	28 975
製 材 業	12 710 315	11 630 925	4 159 637	3 643 607	0
合 板 業	21 674 319	19 821 283	6 990 390	5 352 214	28 775
組 合 木 材 業	1 332 758	1 253 538	428 506	418 324	0
塑 化 木 材 業	8 402	8 471	5 031	65	0
木 質 容 器 業	1 443 311	1 351 903	557 645	430 573	0
竹 製 品 業	1 360 315	1 271 949	515 649	342 743	0
籐 製 品 業	456 455	426 847	177 655	325 029	200
其 他 木 製 品 業	18 736 453	17 315 823	7 121 933	3 543 898	0
家具及裝設品製造業	75 582 444	69 385 905	28 127 846	12 373 545	97 498
木 製 家 具 及 裝 設 品 業	30 044 731	27 590 595	11 611 348	5 384 911	1 135
竹 製 家 具 及 裝 設 品 業	157 227	159 438	47 248	5 436	0
籐 製 家 具 及 裝 設 品 業	277 742	253 066	115 195	129 185	0
其 他 非 金 屬 家 具 及 裝 設 品 業	2 902 649	2 677 201	1 108 534	625 812	0
金 屬 家 具 及 裝 設 品 業	42 200 095	38 705 605	15 245 521	6 228 201	96 363
紙漿、紙及紙製品製造業	123 222 297	116 528 791	43 053 541	16 871 298	121 110
紙 漿 製 造 業	9 017 296	10 072 197	2 749 357	1 805 192	0
一 般 紙 業	31 955 246	30 257 764	11 067 676	4 608 023	5 577
中 式 紙 張 業	900 234	817 553	473 366	88 014	0
紙 板 製 造 業	30 225 838	27 707 234	10 042 225	3 293 654	0
加 工 紙 業	11 594 963	10 768 332	4 235 432	2 360 434	32 152
紙 容 器 業	34 573 830	32 714 317	12 227 273	4 008 142	82 605
其 他 紙 製 品 業	4 954 890	4 191 394	2 258 212	707 839	776

——按細行業別分(續)

技術銷售額 外金(千元)	研究發展 經費 (千元)	研究發展人力(人)			
		合計	研究發展人員	技術人員	支援人員
3 283	315 380	1 036	478	352	206
133	70 576	290	124	92	74
0	16 689	118	31	60	27
0	33 207	85	39	17	29
1 575	50 347	193	107	79	7
0	4 564	15	14	1	0
1 575	37 842	109	49	42	18
0	64 661	69	32	21	16
0	0	0	0	0	0
0	0	0	0	0	0
0	0	0	0	0	0
0	37 045	137	79	33	25
0	449	20	3	7	10
248 988	589 574	1 296	546	441	309
24 427	195 401	291	152	85	54
0	0	0	0	0	0
224 561	370 260	942	355	335	252
0	23 913	63	39	21	3
0	65 558	260	129	89	42
0	21 176	48	28	12	8
0	8 144	37	16	13	8
0	237	2	0	2	0
0	0	0	0	0	0
0	7 240	18	13	4	1
0	712	18	17	0	1
0	0	0	0	0	0
0	28 049	137	55	58	24
4 891	390 248	1 104	590	335	179
0	81 661	297	140	106	51
0	250	2	2	0	0
0	1 780	3	1	2	0
0	29 820	81	16	45	20
4 891	276 737	721	431	182	108
0	404 242	1 125	665	258	202
0	86 037	153	91	60	2
0	77 212	259	139	52	68
0	28 121	51	35	4	12
0	96 835	275	196	49	30
0	57 548	81	69	3	9
0	45 831	196	87	55	54
0	12 658	110	48	35	27

表 3-6 工廠營運概況

中華民國八十二年

	全年營業收入 (千元)	全年營業支出 (千元)	附 加 價 值 (千元)	年 底 存 貨 及 存 料 (千元)	購 買 國 外 技 術 金 額 (千元)
印刷及有關事業	51 697 906	49 852 000	21 655 723	6 287 435	53 260
印刷業	44 418 730	42 932 569	18 826 315	5 585 095	47 350
製版業	2 538 610	2 401 451	1 189 108	249 277	5 000
裝訂業	4 177 400	4 048 675	1 509 540	453 063	910
印刷有關服務業	563 166	469 305	130 760	0	0
化學材料製造業	310 946 645	281 994 512	107 132 902	41 930 313	803 700
基本化學工業	28 217 590	27 372 074	10 288 074	4 887 613	476 462
石油化工原料業	91 648 470	80 637 663	31 675 155	8 286 398	109 631
化學肥料業	6 909 007	6 526 175	3 290 500	1 144 750	1 285
人造纖維製造業	79 446 386	72 708 067	26 398 357	14 519 103	46 550
合成樹脂及塑膠業	92 247 154	82 750 542	30 714 876	10 677 130	152 002
合成橡膠業	6 700 555	5 949 714	2 852 091	1 021 387	12 270
其他化學材料業	5 777 483	6 050 277	1 913 849	1 393 932	5 500
化學製品製造業	157 812 827	140 379 903	63 649 659	28 712 495	779 190
塗、漆料及相關產品業	33 925 478	30 293 430	12 657 505	6 118 078	185 464
原料藥業	18 494 803	16 820 403	7 811 070	4 226 524	89 731
西藥業	10 279 717	8 576 752	5 042 069	2 349 426	31 985
生物製劑業	1 181 053	1 263 100	492 178	432 600	1 358
中藥業	5 939 194	5 295 346	2 201 299	1 163 342	0
體外檢驗試劑製造業	154 218	145 131	126 997	82 015	0
農藥及環境衛生用藥業	9 897 863	8 013 205	3 778 867	3 068 809	8 675
清潔用品業	26 657 462	23 736 403	11 640 832	2 846 684	165 549
化粧品業	12 278 754	11 051 976	5 592 986	1 966 630	17 938
工業觸媒及添加劑業	7 821 433	7 014 481	2 716 264	1 046 818	47 905
其他化學製品業	31 182 852	28 169 676	11 589 592	5 411 569	230 585
石油及煤製品製造業	150 640 003	136 214 224	46 212 316	13 140 386	25 505
石油煉製業	143 099 992	129 113 608	44 014 509	12 674 590	25 505
其他石油及煤製品業	7 540 011	7 100 616	2 197 807	465 796	0
橡膠製品製造業	56 008 054	51 100 938	23 719 980	8 381 997	93 709
輪胎業	20 946 504	18 802 017	9 698 877	3 735 520	49 819
橡膠鞋業	6 237 406	5 430 225	2 559 475	1 098 959	17 809
工業用橡膠業	11 415 439	10 533 402	4 555 604	1 328 309	10 162
其他橡膠製品業	17 408 705	16 335 294	6 906 024	2 219 209	15 919
塑膠製品製造業	297 155 528	277 229 541	105 244 079	40 903 044	159 265
塑膠皮板管業	76 449 508	70 137 439	25 724 307	10 216 000	31 483
塑膠膜袋業	24 852 565	22 987 339	8 471 386	3 543 673	451
塑膠日用品業	39 729 640	37 228 088	14 502 585	4 922 194	28 800
塑膠鞋業	23 465 130	22 236 842	7 900 495	3 765 162	0
塑膠皮製品業	28 487 438	26 592 746	10 080 071	4 744 308	2 188
工業用塑膠製品業	14 313 161	13 288 364	5 661 486	1 207 818	0
其他塑膠製品業	89 858 086	84 758 723	32 903 749	12 503 889	96 343

——按細行業別分（續）

技 術 銷 售 額 外 金 額 (千元)	研 究 發 展 費 經 (千元)	研 究 發 展 人 力 (人)			
		合 計	研 究 發 展 人 員	技 術 人 員	支 援 人 員
60 000	187 528	492	241	148	103
60 000	135 917	430	211	125	94
0	11 645	26	12	9	5
0	14 966	31	16	11	4
0	25 000	5	2	3	0
4 985	3 445 826	3 390	2 188	1 002	200
0	264 080	382	258	90	34
3 809	1 273 374	1 178	586	554	38
0	10 631	29	20	7	2
0	650 041	389	228	136	25
1 176	1 092 896	1 196	945	178	73
0	121 421	124	102	17	5
0	33 383	92	49	20	23
6 133	2 360 466	4 340	3 125	726	489
2 000	572 423	836	556	164	116
0	454 665	1 003	759	160	84
0	285 333	494	391	34	69
0	62 496	105	99	5	1
0	23 365	108	66	27	15
0	22 027	21	16	5	0
0	100 662	164	131	25	8
952	196 775	287	213	49	25
0	46 904	137	86	32	19
0	66 944	283	178	70	35
3 181	528 872	902	630	155	117
0	165 199	170	122	13	35
0	141 519	123	101	6	16
0	23 680	47	21	7	19
20 956	681 995	945	537	268	140
20 955	426 523	437	228	151	58
0	24 171	73	34	25	14
0	118 643	226	145	36	45
1	112 658	209	130	56	23
25 822	1 399 091	3 426	1 978	929	519
0	373 415	807	581	145	81
0	167 618	204	139	46	19
0	170 822	435	233	133	69
0	71 976	381	209	117	55
12 278	163 571	426	231	137	58
444	66 637	164	91	55	18
13 100	385 052	1 009	494	296	219

表 3-6 工廠營運概況

中華民國八十二年

	全年營業收入 (千元)	全年營業支出 (千元)	附 加 價 值 (千元)	年 底 存 貨 料 (千元)	購 買 國 外 技 術 金 額 (千元)
非金屬礦物製品製造業	237 312 936	213 309 075	97 129 479	29 775 847	192 486
衛生陶瓷器製品業	5 910 207	5 200 989	2 729 105	621 264	5 136
陶瓷器餐具製品業	5 066 926	4 957 811	2 335 334	896 510	0
陶瓷藝術品業	4 507 424	4 313 086	2 473 665	555 020	0
建築用陶瓷製品業	24 854 359	22 409 477	10 143 300	2 961 701	8 866
科學用工業用陶瓷製品業	834 615	807 633	381 430	111 922	0
其他陶瓷製品業	2 989 325	2 632 246	1 305 728	470 221	17 826
平板玻璃及其製品業	7 964 695	7 030 081	3 695 945	1 283 569	65 991
玻璃容器製造業	926 958	930 502	393 104	293 270	0
玻璃纖維製品業	10 445 168	9 746 797	4 838 195	2 021 205	48 498
其他玻璃及玻璃製品業	14 925 291	14 001 573	6 919 945	3 184 050	9 552
水泥製造業	41 834 073	33 914 565	19 445 056	4 026 983	24 963
預拌混凝土業	57 959 962	52 154 621	19 059 868	2 705 136	0
水泥製品業	12 863 722	12 171 702	4 943 983	1 750 619	0
耐火材料製品業	2 510 601	2 410 416	1 058 587	397 768	1 719
石材製品業	15 955 618	15 037 270	5 883 710	5 451 023	1 000
建築用粘土製品業	9 629 675	8 706 174	4 460 095	820 499	0
工業及研磨材料業	3 808 247	3 443 101	1 757 850	1 031 487	0
石灰製造業	1 460 533	1 422 140	629 847	158 208	0
石膏製品業	3 954 096	3 642 640	1 281 535	180 224	0
其他非金屬礦物製品業	8 911 441	8 376 251	3 393 197	855 168	8 935
金屬基本工業	479 008 333	430 502 812	160 532 111	83 263 920	380 093
鋼鐵冶煉業	28 840 665	25 546 911	8 804 002	4 247 492	0
軋鋼業	258 323 350	230 975 677	91 373 837	45 448 631	163 727
鋼鐵鑄造業	20 351 324	19 074 128	7 348 083	2 345 165	4 980
鋼鐵鍛造業	5 122 062	5 107 937	1 404 817	2 063 995	0
鋼材二次加工業	74 255 804	67 529 805	20 228 060	13 503 163	21 887
鋼鐵熱處理業	3 882 360	3 620 745	1 251 550	463 976	60 000
鋼材表面處理業	3 321 439	3 168 855	922 006	488 022	3 050
鋼線鋼纜業	17 005 346	15 161 678	5 357 874	2 172 402	20 789
廢車船解體及廢鋼鐵業	3 755 723	3 121 890	1 318 215	998 757	0
煉鋁業	6 996 193	5 830 321	2 699 943	1 375 280	0
鋁合金製品業	4 940 859	4 580 349	1 989 423	806 002	0
鋁材二次加工業	14 498 351	13 077 598	4 893 142	2 272 927	0
煉銅業	3 858	3 795	1 187	0	0
銅鑄造業	289 830	260 154	98 920	27 799	0
銅材二次加工業	19 603 677	17 606 670	6 621 916	3 064 129	104 447
其他非鐵基本工業	17 817 492	15 836 299	6 219 136	3 986 180	1 213
金屬製品製造業	320 202 009	299 804 752	117 986 777	50 344 622	252 073
金屬手工業	29 458 847	27 483 711	10 103 602	4 040 619	37 202
金屬模具業	39 247 063	36 569 204	16 692 499	4 409 004	63 011
金屬建築結構及組件業	35 617 408	34 060 629	11 947 534	11 589 219	44 612
鋁製品業	22 853 353	21 095 003	8 382 326	4 272 379	3 638
銅製品業	13 252 572	12 195 466	4 674 916	2 069 827	9 889
粉末冶金業	1 573 723	1 384 096	732 465	174 539	0

——按細行業別分（續）

技 術 銷 售 外 金 額 (千元)	研 究 發 展 經 費 (千元)	研 究 發 展 人 力 (人)			
		合 計	研 究 發 展 人 員	技 術 人 員	支 援 人 員
15 473	817 220	1 723	956	548	219
0	129 786	208	125	65	18
0	21 578	86	35	40	11
0	15 352	47	9	32	6
0	95 932	265	151	83	31
0	2 308	39	23	13	3
0	21 197	43	26	10	7
0	21 658	55	35	16	4
0	232	2	0	1	1
0	118 306	155	106	37	12
15 473	38 792	102	69	24	9
0	110 374	98	65	22	11
0	78 212	224	106	78	40
0	22 555	58	23	25	10
0	22 253	45	35	9	1
0	20 838	72	32	26	14
0	11 099	50	34	9	7
0	17 160	39	19	16	4
0	3 925	10	6	4	0
0	2 880	8	0	4	4
0	62 783	117	57	34	26
30 000	1 847 365	2 297	1 503	519	275
0	33 463	71	39	18	14
0	1 069 494	882	661	161	60
30 000	100 827	371	196	123	52
0	33 882	108	49	44	15
0	228 732	204	104	46	54
0	10 302	20	13	5	2
0	3 521	16	10	4	2
0	21 062	116	86	17	13
0	3 000	11	8	3	0
0	1 762	5	5	0	0
0	6 381	44	25	13	6
0	40 637	129	80	33	16
0	0	0	0	0	0
0	400	3	2	1	0
0	131 426	193	131	37	25
0	162 476	124	94	14	16
157 695	1 594 489	3 748	2 070	1 162	516
115 729	189 924	521	332	140	49
1 278	373 613	676	327	240	109
0	93 769	351	200	97	54
0	110 687	221	140	62	19
29 303	113 615	210	137	56	17
0	11 461	27	24	3	0

表 3-6 工廠營運概況

中華民國八十二年

	全年營業收入 (千元)	全年營業支出 (千元)	附 加 價 值 (千元)	年 底 存 貨 料 及 存 (千元)	購 買 國 外 技 術 金 額 (千元)
金屬製成品表面處理業	11 784 755	10 928 400	5 201 018	893 093	655
螺絲、螺帽、螺絲釘及鉚釘製造業	37 988 700	34 946 148	13 439 381	4 968 245	8 600
閥類製造業	4 796 523	4 437 206	1 856 750	1 070 214	4 151
鐵皮、金屬及製品業	23 157 708	21 412 394	7 955 670	3 649 385	21 903
其他金屬製品製造業	100 471 357	95 292 495	37 000 616	13 208 098	58 412
機械設備製造修配業	308 740 265	284 739 513	111 248 732	57 753 843	662 220
鍋爐製造修配業	2 524 078	2 378 201	844 820	363 767	5 924
原動機製造修配業	206 135	202 180	78 709	44 651	0
其他原動機製造修配業	3 030 639	2 912 206	1 061 778	772 743	29 232
農業及園藝機械業	5 746 835	5 424 254	2 061 999	1 611 672	3 543
切削工具機業	27 358 250	24 137 269	10 519 464	7 102 564	23 233
成型工具機業	14 041 116	13 458 809	4 827 805	2 249 322	8 025
金屬機械手工器具製造修配業	2 899 195	2 677 831	1 037 743	779 527	0
其他金屬加工用機械製造修配業	223 345	215 574	72 164	17 806	0
紡織及成衣機械業	37 588 866	35 449 011	12 389 581	5 915 088	94 244
食品飲料機械業	7 453 586	7 463 222	2 504 550	1 907 402	1 300
化工機械製造修配業	19 240 914	17 916 501	6 447 120	4 790 468	15 406
塑膠、橡膠機械業	20 497 441	19 368 804	6 514 664	4 261 158	2 385
造紙機械業	5 045 298	4 797 361	1 613 700	1 290 389	10 942
印刷機械業	4 702 058	4 096 021	1 809 363	910 674	713
木工切削機械業	12 955 147	11 973 070	4 233 913	1 720 584	0
包裝機械業	2 433 241	2 234 618	890 450	344 454	0
其他專用生產機械業	28 102 562	26 655 270	9 687 858	5 147 743	57 806
建築機械設備業	2 093 183	2 116 153	594 373	237 176	0
礦業機械設備業	1 756 891	1 671 900	364 149	462 839	384
輸送機械設備業	26 063 164	23 219 432	9 433 011	6 676 464	167 637
事務機器業	5 087 815	2 061 569	3 655 817	698 895	5 381
污染防治設備修配製造業	3 077 962	2 884 236	1 045 902	1 068 389	11 322
非傳統加工設備修配製造業	2 147 344	2 058 026	836 918	317 070	700
其他機械製造修配業	74 465 200	69 367 995	28 722 881	9 062 998	224 043
電力及電子機械器材製造修配業	1 237 446 562	1 127 028 571	438 676 578	188 466 933	6 299 876
發輸配電機械業	65 179 228	59 608 720	24 431 513	12 223 873	124 232
電線及電纜業	82 188 362	74 375 883	28 044 307	10 308 492	154 063
冷凍空調器具製造業	65 898 095	60 407 391	29 131 860	11 981 736	609 467
洗衣設備製造業	1 242 002	1 139 436	512 854	403 968	0
電熱器具製造業	11 878 639	10 983 326	4 394 674	2 579 214	133
電扇製造業	13 935 002	13 320 591	3 967 461	2 515 603	300
其他家用電器製造業	8 147 623	7 328 830	3 173 521	1 610 878	20 893
燈泡及燈管製造業	6 500 539	5 949 687	2 412 945	997 669	2 029
照明器具製造業	16 197 373	15 706 900	5 274 154	2 991 239	14 121
資料處理設備業	89 061 254	80 492 799	23 331 845	14 239 404	724 565
資料儲存媒體業	25 073 505	22 591 997	7 801 167	4 256 818	56 043
資料終端裝置業	102 812 600	98 782 569	26 213 116	12 612 690	80 229
資料輸出入周邊設備業	40 847 553	36 930 568	12 522 002	5 685 313	58 208
電腦組件業	60 085 631	57 686 472	15 367 100	9 730 527	168 435
其他電腦設備業	18 902 249	17 971 186	5 902 482	3 252 130	2 174

——按細行業別分(續)

技 國	術 外 金 額 (千元)	研 經 費 (千元)	研 究 發 展 人 力 (人)			
			合 計	研究發展人員	技 術 人 員	支 援 人 員
	750	66 253	115	65	33	17
	3 000	106 165	256	172	53	31
	0	42 552	84	46	20	18
	5 385	96 358	206	138	49	19
	2 250	390 092	1 081	489	409	183
	116 818	2 517 380	5 930	3 781	1 461	688
	0	62 190	41	14	6	21
	0	5 100	12	5	5	2
	0	9 600	25	10	12	3
	0	14 302	93	48	32	13
	0	512 730	929	585	268	76
	5 000	92 866	251	144	70	37
	0	22 371	64	45	14	5
	0	2 300	17	12	4	1
	0	279 192	706	454	164	88
	0	44 756	144	92	39	13
	3 000	84 720	292	166	67	59
	0	137 884	365	223	92	50
	0	19 138	68	43	14	11
	0	36 043	109	29	64	16
	4 058	84 570	162	97	52	13
	0	16 065	76	38	22	16
	48 845	349 704	562	339	139	84
	0	14 549	26	14	12	0
	0	14 703	8	8	0	0
	0	305 353	737	656	52	29
	0	21 389	62	40	17	5
	0	21 908	71	51	12	8
	0	49 023	144	120	19	5
	55 915	316 924	966	548	285	133
	385 837	23 691 957	33 563	23 487	5 954	4 122
	30 096	758 576	1 629	1 212	265	152
	2 368	689 561	1 097	791	183	123
	0	1 196 715	1 273	1 087	103	83
	0	3 947	38	28	10	0
	4 200	121 634	348	228	80	40
	0	94 800	304	207	66	31
	0	65 258	121	66	46	9
	1 250	47 613	191	126	35	30
	0	128 081	350	216	83	51
	0	2 232 410	2 771	1 886	461	424
	0	512 954	548	492	40	16
	520	1 658 729	2 472	1 432	560	480
	0	1 064 325	1 610	1 079	167	364
	4 500	1 378 337	1 726	1 346	220	160
	0	271 735	645	463	80	102

表 3-6 工廠營運概況

中華民國八十二年

	全年營業收入 (千元)	全年營業支出 (千元)	附 加 價 值 (千元)	年 底 存 貨 料 及 存 料 (千元)	購 買 國 外 技 術 金 額 (千元)
電視機、錄放影機業	42 424 668	37 590 614	14 561 100	4 954 647	270 842
電唱機、收錄音機業	21 427 672	20 618 785	5 792 620	3 386 554	70 294
影視音響零配件業	26 588 484	24 772 593	9 581 761	3 578 021	3 383
其他電子產品業	35 058 893	31 181 288	13 294 285	5 417 901	116 521
有線通信機械器材業	53 130 957	45 157 292	20 231 021	13 793 951	1 096 643
無線通信機械器材業	15 096 393	13 791 036	5 829 846	3 864 914	114 441
其他通信機械器材業	1 131 444	1 108 358	368 227	196 995	0
電子管半導體製造業	151 827 243	128 757 793	67 799 873	17 567 187	2 227 833
被動電子元件業	74 462 238	69 514 258	29 163 195	10 943 525	141 104
其他電子零組件業	137 639 286	124 515 064	53 361 750	18 982 633	144 196
電池製造業	7 905 515	7 227 903	3 268 580	1 034 152	66 413
其他電工器材業	62 804 114	59 517 232	22 943 319	9 356 899	33 314
運輸工具製造修配業	455 052 899	435 869 292	151 180 906	64 168 405	2 306 757
船舶建造修配業	29 951 785	28 336 290	13 329 443	5 213 174	900
船舶零附件業	1 072 952	997 642	435 589	101 199	13 100
海上結構物製造修配業	45 816	42 542	15 463	547	0
鐵路車輛修造業	2 187 920	4 353 363	140 012	92 029	0
鐵路車輛零附件業	187 179	1 728 753	175 777	162 691	0
汽車製造業	181 337 646	174 441 663	50 896 880	27 602 085	1 464 938
汽車零附件業	111 827 937	104 696 351	41 406 991	14 431 188	256 731
機車製造業	39 044 756	36 286 677	15 979 723	2 679 538	487 905
機車零附件業	19 879 676	18 604 640	7 299 723	2 555 782	48 093
自行車製造業	26 295 186	25 344 874	6 499 707	4 331 040	0
自行車零附件業	32 775 678	30 634 436	11 206 569	4 435 410	32 540
航空器製造修配業	5 445 185	5 428 902	2 714 793	1 825 287	0
航空器零附件製造業	178 361	297 015	78 365	35 451	2 550
其他運輸工具及零件業	4 822 822	4 676 144	1 633 449	702 984	0
精密機械製造業	62 247 131	58 530 211	23 395 255	10 825 219	237 662
科學量度及控制設備製造業	11 151 538	10 474 612	4 399 026	1 993 901	3 110
工業校準工具業	1 109 248	1 105 728	356 407	221 638	760
照相及攝影器材業	16 608 023	15 952 244	5 602 507	2 370 221	23 610
眼鏡及透鏡片業	13 589 753	12 484 440	5 218 579	2 692 866	13 618
其他科學、光學儀器機械器材業	1 144 689	1 068 287	432 465	212 001	0
鐘錶製造業	11 564 382	10 723 514	4 630 318	2 033 298	193 523
醫療器械設備業	4 839 251	4 604 785	1 871 226	978 468	1 036
其他精密器械業	2 240 247	2 116 601	884 727	322 826	2 005
雜項工業製品製造業	143 140 988	134 938 024	54 552 850	23 473 784	84 942
珠寶及貴金屬製造業	651 187	637 912	228 249	217 804	0
樂器業	5 868 736	5 574 092	2 539 881	1 065 591	14 509
體育用品業	45 522 226	42 544 436	17 486 777	6 733 347	7 853
文具製造業	12 878 354	12 106 821	5 038 476	2 225 323	2 000
玩具業	24 236 202	23 079 691	8 975 887	3 786 668	2 121
製冰業	1 028 770	914 668	522 273	88 721	0
未分類雜項工業製品業	52 955 513	50 080 404	19 761 307	9 356 330	58 459
非製造業	49 817 285	46 348 320	19 375 929	3 943 961	517

——按細行業別分(續)

技 術 銷 售 國 外 金 額 (千元)	研 究 發 展 經 費 (千元)	研 究 發 展 人 力 (人)			
		合 計	研 究 發 展 人 員	技 術 人 員	支 援 人 員
1 000	821 287	483	360	113	10
0	135 253	480	297	105	78
58 308	252 357	736	434	175	127
0	794 647	1 068	736	237	95
13 909	1 455 444	2 627	1 977	314	336
0	557 118	791	566	136	89
0	38 354	41	32	9	0
231 174	5 187 671	4 036	3 252	546	238
7 000	1 337 974	2 932	1 731	750	451
20 592	2 012 280	3 504	2 438	670	396
0	147 744	284	171	83	30
10 920	727 153	1 458	834	417	207
19 069	7 140 999	6 051	4 473	1 093	485
0	134 862	168	97	41	30
0	10 097	25	19	1	5
0	0	0	0	0	0
0	0	0	0	0	0
0	0	0	0	0	0
0	3 588 915	1 293	1 118	110	65
5 038	1 582 319	2 629	1 793	593	243
0	1 098 397	551	541	3	7
0	176 364	434	282	118	34
14 031	206 750	330	239	48	43
0	281 198	478	288	148	42
0	18 309	73	44	16	13
0	9 500	22	15	6	1
0	34 288	48	37	9	2
137 056	763 836	1 882	1 135	505	242
0	207 213	518	361	106	51
0	4 442	8	5	3	0
1 756	264 393	483	235	179	69
0	79 039	222	154	52	16
0	4 950	19	5	7	7
135 300	129 654	379	213	117	49
0	41 620	153	95	28	30
0	32 525	100	67	13	20
8 120	1 103 967	2 350	1 313	704	333
0	480	7	0	0	7
0	124 525	135	95	19	21
7 320	447 653	859	460	294	105
0	111 588	316	197	68	51
0	152 685	368	207	123	38
0	100	3	1	1	1
800	266 936	662	353	199	110
0	34 852	69	29	29	11

表 3-7 工廠營運概況

中華民國八十二年

	全年營業收入 (千元)	全年營業支出 (千元)	附 加 價 值 (千元)	年 底 存 貨 及 存 料 (千元)	購 買 國 外 技 術 金 額 (千元)
總 計	5 558 407 964	5 068 642 075	2 015 294 683	868 866 375	13 684 814
臺 灣 省	4 864 994 737	4 450 057 378	1 750 226 860	772 119 537	12 082 153
臺 北 縣	928 526 099	857 675 013	334 382 920	147 677 374	1 456 845
板橋市	40 585 275	37 369 536	14 945 998	6 128 789	47 118
三重市	76 715 809	74 061 016	25 287 802	13 250 653	21 046
中和市	112 933 084	108 220 295	39 234 297	18 773 339	432 351
永和市	2 645 796	2 583 628	851 724	455 141	0
新店市	136 191 152	126 783 578	48 491 716	19 831 767	71 277
新莊市	98 956 750	89 317 533	36 295 819	16 822 129	108 670
樹林鎮	77 533 910	71 733 304	29 174 874	10 850 460	3 700
鶯歌鎮	30 456 277	28 686 398	11 987 860	5 006 009	8 125
三峽鎮	15 572 362	14 377 161	6 082 452	2 199 998	20 594
淡水鎮	31 764 570	28 978 849	11 700 117	6 421 720	124 642
汐止鎮	48 247 841	44 648 309	16 771 089	8 077 961	77 782
瑞芳鎮	8 641 656	8 623 553	2 731 500	1 224 732	8 480
土城鎮	84 658 841	79 477 023	30 049 544	13 004 288	400 642
蘆洲鄉	8 533 259	8 218 774	3 162 283	1 212 000	1 503
五股鄉	66 576 514	53 932 350	29 101 680	11 245 531	81 410
泰山鄉	54 773 538	49 112 196	17 511 281	7 290 964	22 302
林口鄉	14 457 763	13 264 858	5 230 685	2 581 739	11 600
深坑鄉	11 549 833	10 875 505	2 905 601	1 665 110	3 572
石碇鄉	194 420	178 620	107 029	32 940	860
坪林鄉	*	*	*	*	*
三芝鄉	3 091 937	2 917 088	1 091 834	686 378	5 124
石門鄉	409 219	379 269	197 700	124 181	0
八里鄉	1 860 369	1 755 565	728 209	434 347	0
雙溪鄉	*	*	*	*	*
貢寮鄉	30 189	30 188	9 333	3 699	0
萬里鄉	36 869	34 135	24 741	6 388	0
金山鄉	1 378 296	1 357 712	517 953	286 277	6 047
金里鄉	658 406	667 738	179 255	45 529	0
宜 蘭 縣	72 796 817	66 986 618	29 197 445	13 153 424	33 365
宜蘭市	6 937 023	6 019 404	3 096 797	1 144 631	0
羅東鎮	1 531 429	1 479 513	553 861	487 859	0
蘇澳鎮	17 762 079	15 464 578	8 952 691	2 273 167	5 715
頭城鎮	3 013 469	2 835 030	994 496	399 224	0
礁溪鄉	6 914 942	6 578 652	2 740 560	1 751 459	0
壯圍鄉	584 485	577 317	227 784	73 001	0
員山鄉	1 423 250	1 394 782	492 853	128 666	2 800
冬山鄉	18 654 553	16 934 098	7 153 027	3 365 307	0
五結鄉	12 672 901	12 744 528	3 756 831	3 078 047	24 850
三星鄉	1 554 899	1 456 889	534 975	205 668	0
南澳鄉	1 747 787	1 501 827	693 570	246 395	0

註：總計=臺灣省+臺北市+高雄市+金門縣
新竹科學園區及加工出口區之資料已分別列入各該縣市加總

——按鄉鎮（市區）別分

技 術 銷 售 國 外 金 額 (千元)	研 究 發 展 經 費 (千元)	研 究 發 展 人 力 (人)			
		合 計	研 究 發 展 人 員	技 術 人 員	支 援 人 員
1 269 753	52 881 945	85 082	54 745	19 976	10 361
1 049 984	47 658 438	77 911	49 709	18 577	9 625
112 799	10 039 143	21 097	13 249	4 673	3 175
0	494 163	744	454	160	130
5 115	446 537	1 406	635	357	414
4 891	1 663 255	2 961	2 032	568	361
0	46 386	109	71	28	10
5 004	844 586	1 864	1 124	466	274
300	1 719 420	3 378	2 255	658	465
0	381 374	935	538	281	116
0	149 624	459	222	157	80
0	140 964	269	203	35	31
7 000	750 013	946	686	138	122
520	586 560	1 054	698	214	142
8 745	187 906	187	148	22	17
0	1 201 556	3 024	1 875	635	514
0	29 669	144	82	36	26
4 575	633 479	1 373	762	437	174
74 649	264 625	814	566	134	114
2 000	184 005	410	236	109	65
0	226 899	772	483	185	104
0	5 483	20	15	3	2
*	*	*	*	*	*
0	25 558	119	92	24	3
0	3 419	9	9	0	0
0	29 142	41	24	14	3
*	*	*	*	*	*
0	0	0	0	0	0
0	0	0	0	0	0
0	20 160	54	35	11	8
0	4 360	5	4	1	0
1 200	611 137	740	447	176	117
0	16 619	84	47	22	15
0	8 400	8	5	1	2
0	277 858	155	99	49	7
0	21 107	65	35	13	17
0	41 591	85	53	19	13
0	3 508	32	6	1	25
1 200	25 408	31	12	12	7
0	139 437	165	85	55	25
0	55 569	101	93	2	6
0	40	2	0	2	0
0	21 600	12	12	0	0

表 3-7 工廠營運概況

中華民國八十二年

			全年營業收入 (千元)	全年營業支出 (千元)	附 加 價 值 (千元)	年 底 存 貨 料 及 存 (千元)	購 買 國 外 技 術 金 額 (千元)
桃 園 縣			1 077 647 502	996 896 318	368 776 654	164 070 837	3 471 601
桃 園 市			65 398 725	60 575 017	23 201 540	10 025 270	213 649
中 壢 市			260 264 346	242 688 559	84 827 749	31 783 711	809 910
大 溪 鎮			47 592 305	45 735 558	14 043 272	5 976 192	46 297
楊 梅 鎮			115 140 256	101 266 778	41 677 319	17 895 720	370 597
蘆 竹 鄉			112 895 079	104 042 223	40 804 152	18 382 044	447 336
大 園 鄉			68 151 522	61 317 381	25 021 062	11 170 553	290 061
龜 山 鄉			156 637 306	147 283 733	52 452 344	28 013 054	538 104
八 德 鄉			67 310 727	59 806 064	25 948 044	9 367 215	82 724
龍 潭 鄉			24 696 523	23 401 016	7 780 489	4 053 781	31 546
平 鎮 市			72 484 604	69 426 046	22 370 852	12 845 624	458 381
新 屋 鄉			30 990 043	28 750 580	11 403 080	4 476 808	86 850
觀 音 鄉			56 085 578	52 602 842	19 246 573	10 080 102	96 146
復 興 鄉			*	*	*	*	*
新 竹 縣			261 397 996	234 627 198	109 000 617	44 131 951	2 996 354
竹 北 市			24 942 392	23 335 708	10 193 143	4 084 240	859 311
竹 東 鎮			13 909 682	12 436 980	6 372 358	2 240 139	26 305
新 埔 鎮			18 045 664	15 919 242	8 252 733	3 002 505	2 878
關 西 鎮			1 805 023	1 717 260	660 199	333 579	0
湖 口 鄉			124 737 952	118 143 716	46 623 547	21 484 639	1 167 529
新 豐 鄉			12 970 926	11 793 926	5 462 606	2 660 688	123 732
芎 林 鄉			1 749 479	1 654 874	671 554	193 303	0
橫 山 鄉			5 258 753	2 916 568	3 518 976	623 179	0
北 埔 鄉			1 031 399	1 054 107	313 254	239 117	0
寶 山 鄉			56 828 844	45 540 853	26 895 305	9 263 178	816 599
峨 嵒 鄉			117 482	113 594	36 602	7 344	0
尖 石 鄉			*	*	*	*	*
苗 栗 縣			140 013 390	133 923 293	47 477 236	22 965 218	250 849
苗 栗 市			12 081 304	11 196 926	5 014 170	1 615 271	1 285
苑 裡 鎮			3 605 891	3 425 960	1 532 267	777 314	0
通 霄 鎮			4 678 194	4 269 797	2 662 539	459 066	0
竹 南 鎮			27 658 909	26 003 542	10 658 444	4 388 597	5 820
頭 份 鎮			37 798 703	35 714 370	13 066 533	5 938 034	21 348
後 龍 鎮			7 214 278	6 732 336	2 733 655	1 162 624	1 187
卓 蘭 鎮			97 568	86 856	30 728	12 611	0
大 湖 鄉			146 283	134 223	79 163	28 691	0
公 館 鄉			6 088 851	7 595 945	1 460 931	829 379	0
銅 鑼 鄉			11 634 851	10 966 033	4 017 260	1 971 126	12 960
南 庄 鄉			197 791	186 269	141 955	34 225	0
頭 屋 鄉			836 370	2 207 105	399 605	143 043	0
三 義 鄉			22 368 372	20 138 483	4 438 557	4 442 868	61 569
西 湖 鄉			597 761	660 276	165 722	196 676	146 680
造 橋 鄉			4 578 628	4 201 582	1 674 931	899 186	0
三 灣 鄉			391 760	373 699	173 977	55 583	0
獅 潭 鄉			37 876	29 891	26 009	10 924	0

——按鄉鎮（市區）別分（續）

技 國 術 外 金 額 (千元)	研 究 發 展 經 費 (千元)	研 究 發 展 人 力 (人)			
		合 計	研 究 發 展 人 員	技 術 人 員	支 援 人 員
48 810	11 360 002	15 299	10 489	2 925	1 885
17 550	1 055 499	1 308	865	272	171
5 385	2 772 700	3 989	2 718	762	509
1 337	571 249	514	411	32	71
1 000	1 514 366	1 261	817	268	176
16 940	1 051 826	1 673	1 188	301	184
0	509 631	888	630	172	86
0	1 515 793	1 960	1 373	399	188
0	808 604	1 250	754	268	228
0	318 429	405	268	85	52
6 598	520 001	916	604	188	124
0	137 859	303	222	56	25
0	584 045	832	639	122	71
*	*	*	*	*	*
43 376	5 064 808	7 491	4 213	2 697	581
0	482 757	659	257	344	58
0	322 842	293	209	63	21
0	206 818	2 158	422	1 684	52
12 278	19 258	54	40	9	5
0	1 577 226	1 891	1 365	357	169
3 809	160 764	369	274	59	36
0	5 987	9	3	4	2
0	11 074	18	18	0	0
0	7 330	24	5	15	4
27 289	2 270 452	2 013	1 619	161	233
0	300	3	1	1	1
*	*	*	*	*	*
66 179	863 308	1 206	776	282	148
0	62 595	123	93	20	10
40 800	6 618	42	10	29	3
0	3 335	51	35	11	5
952	135 311	275	144	91	40
0	109 730	256	175	53	28
24 427	35 644	68	44	15	9
0	0	0	0	0	0
0	0	0	0	0	0
0	49 229	74	42	13	19
0	112 535	187	145	23	19
0	9 747	17	6	2	9
0	0	0	0	0	0
0	266 973	53	35	12	6
0	66 911	40	30	10	0
0	1 380	11	11	0	0
0	3 300	9	6	3	0
0	0	0	0	0	0

表 3-7 工廠營運概況

中華民國八十二年

	全年營業收入 (千元)	全年營業支出 (千元)	附 加 價 值 (千元)	年 底 存 貨 料 及 存 (千元)	購 買 國 外 技 術 金 額 (千元)
臺 中 縣	459 438 922	417 929 553	162 495 589	65 858 680	288 972
豐 原 市	35 217 795	30 160 868	14 116 966	4 586 071	100
東 勢 鎮	1 641 526	1 519 987	613 122	244 934	0
大 甲 鎮	39 416 000	36 786 236	13 730 904	6 766 794	3 779
清 水 鎮	14 166 352	13 735 193	4 485 120	2 419 183	21 600
沙 鹿 鎮	16 344 263	15 273 535	4 823 530	3 510 517	500
梧 棲 鎮	29 599 099	27 903 480	9 396 890	3 870 318	109 210
后 里 鄉	24 731 893	22 152 276	8 036 919	3 376 945	180
神 岡 鄉	28 313 216	25 765 567	10 113 061	4 013 024	14 959
潭 子 鄉	48 149 042	45 544 843	17 473 051	6 851 444	16 339
大 雅 鄉	27 063 474	25 740 839	9 262 990	5 050 613	33 158
新 社 鄉	2 115 546	2 029 344	693 459	184 452	0
石 岡 鄉	2 015 519	1 852 283	786 433	391 851	9 796
外 埔 鄉	5 579 955	5 428 355	1 821 967	938 356	0
大 安 鄉	4 460 907	4 283 338	1 448 690	938 975	0
烏 日 鄉	33 901 969	25 785 573	15 582 828	4 037 576	2 926
大 肚 鄉	29 272 535	26 228 378	9 044 778	5 125 712	65 625
龍 井 鄉	9 146 959	8 950 410	3 015 646	1 298 598	0
霧 峰 鄉	17 461 905	16 504 781	5 888 978	2 265 024	10 000
太 平 鄉	52 299 929	46 992 449	17 861 884	5 458 166	800
大 里 市	38 536 782	35 287 698	14 295 534	4 529 796	0
和 平 鄉	*	*	*	*	*
彰 化 縣	285 479 902	270 460 505	96 395 007	48 714 538	243 726
彰 化 市	56 094 968	52 873 793	20 214 116	11 201 665	43 662
鹿 港 鎮	11 006 322	10 286 285	3 567 637	1 332 203	0
和 美 鎮	24 529 576	23 283 162	8 578 549	3 588 888	1 500
線 西 鄉	2 782 888	2 596 830	1 077 076	569 170	0
伸 港 鄉	10 994 692	10 165 232	3 183 318	2 350 483	1 000
福 興 鄉	21 628 414	20 145 505	7 408 292	3 257 261	45 151
秀 水 鄉	9 464 357	9 205 629	3 021 292	2 044 404	0
花 壇 鄉	18 903 576	18 130 267	6 313 215	2 227 794	33 776
芬 園 鄉	2 455 512	2 442 908	747 398	157 923	0
員 林 鎮	16 617 283	15 732 749	5 730 996	3 281 456	37 751
溪 湖 鎮	8 151 036	8 900 195	2 242 999	1 138 075	0
田 中 鎮	12 644 560	11 720 278	3 957 291	1 598 329	21 200
大 村 鄉	24 351 271	23 844 717	8 118 522	5 039 546	36 606
埔 鹽 鄉	5 720 795	5 343 870	1 866 624	1 106 219	0
埔 心 鄉	11 781 311	11 123 996	3 733 666	2 094 486	18 520
永 靖 鄉	6 540 837	6 038 470	2 224 387	1 017 383	0
社 頭 鄉	8 680 570	7 735 345	3 049 349	1 588 118	0
二 水 鄉	1 238 773	1 265 828	352 221	199 653	0
北 斗 鎮	3 497 362	3 377 762	1 263 236	787 082	0
二 林 鄉	3 397 581	2 918 861	1 459 261	384 560	0
田 尾 鄉	1 162 489	1 074 872	595 859	215 751	0
埤 頭 鄉	10 078 168	9 386 276	3 188 344	1 508 617	0
芳 苑 鄉	9 796 507	9 190 708	2 968 454	1 442 926	0
大 城 鄉	160 566	214 054	40 870	39 985	4 560

——按鄉鎮（市區）別分（續）

技 術 銷 售 國 外 金 額 (千元)	研 究 發 展 經 費 (千元)	研 究 發 展 人 力 (人)			
		合 計	研 究 發 展 人 員	技 術 人 員	支 援 人 員
56 253	2 641 061	5 925	3 588	1 604	733
30 800	84 506	276	161	74	41
0	0	0	0	0	0
0	409 312	829	474	220	135
0	51 974	133	79	32	22
0	68 449	214	128	55	31
0	94 989	224	125	53	46
0	130 744	185	124	40	21
0	159 074	415	238	142	35
8 792	578 318	895	525	279	91
11 325	260 330	550	268	220	62
0	10 970	21	15	5	1
0	7 690	30	28	2	0
0	28 201	61	17	36	8
0	18 476	75	30	38	7
0	119 865	316	170	79	67
0	235 438	555	378	104	73
0	27 953	85	54	24	7
0	95 304	416	287	86	43
5 336	147 345	316	223	67	26
0	112 123	329	264	48	17
*	*	*	*	*	*
200 823	2 284 109	3 642	1 970	1 070	602
0	346 475	603	313	240	50
29 303	73 157	109	39	64	6
0	38 252	171	94	40	37
0	15 000	3	3	0	0
1 500	34 992	92	62	25	5
0	142 325	335	118	76	141
4 200	38 693	126	72	37	17
0	185 953	341	160	122	59
0	19 641	69	31	34	4
60 000	97 000	225	112	79	34
0	38 598	110	46	40	24
0	228 129	123	81	26	16
15 820	707 454	577	450	74	53
0	27 871	105	42	43	20
45 000	83 680	146	83	36	27
45 000	31 163	72	31	23	18
0	11 320	44	16	15	13
0	250	6	1	5	0
0	12 462	49	13	15	21
0	15 966	35	23	10	2
0	6 067	15	12	2	1
0	18 715	119	65	20	34
0	84 809	97	42	38	17
0	3 705	11	10	0	1

表 3-7 工廠營運概況

中華民國八十二年

	全年營業收入 (千元)	全年營業支出 (千元)	附 加 價 值 (千元)	年 底 存 貨 料 及 存 (千元)	購 買 國 外 技 術 金 額 (千元)
竹 塘 鄉	585 165	555 181	199 882	58 393	0
溪 州 鄉	3 215 323	2 907 732	1 292 153	484 168	0
南 投 縣	62 823 366	51 983 023	24 830 376	9 728 586	230 282
南 投 市	41 805 426	34 574 382	15 733 344	5 464 548	119 310
埔 里 鎮	5 070 929	3 477 371	2 976 280	1 122 092	3 412
草 屯 鎮	9 562 839	8 416 907	3 547 633	2 056 629	0
竹 山 鎮	2 193 172	1 973 566	832 248	458 325	93 600
集 集 鎮	404 672	371 687	153 007	66 317	160
鹿 谷 鄉	3 241 543	2 719 821	1 339 683	486 108	13 800
	67 415	33 147	46 772	18 679	0
中 寮 鄉	*	*	*	*	*
魚 池 鄉	63 187	56 358	32 316	5 738	0
國 姓 鄉	19 638	17 137	8 785	2 010	0
水 里 鄉	377 378	325 451	153 794	46 542	0
信 義 鄉	*	*	*	*	*
雲 林 縣	76 019 296	68 834 437	28 945 387	12 504 213	15 190
斗 六 市	34 254 667	28 903 316	15 527 163	5 675 639	9 768
斗 南 鎮	6 149 550	6 009 420	1 712 570	1 194 285	0
虎 尾 鎮	4 451 756	4 564 975	1 384 602	619 860	822
西 螺 鎮	2 609 048	2 464 470	506 726	672 516	0
土 庫 鎮	420 931	372 952	175 570	63 380	0
北 港 鎮	5 672 867	5 175 553	2 615 617	713 852	0
古 坑 鄉	1 057 766	1 014 428	421 047	130 177	0
大 埤 鄉	4 193 445	4 074 864	1 499 234	834 809	0
莿 桐 鄉	7 765 115	7 370 789	1 851 340	894 977	0
林 內 鄉	2 868 248	2 713 090	1 149 330	721 511	0
二 崙 鄉	2 081 075	2 024 604	522 601	191 468	0
崙 背 鄉	878 440	813 073	349 065	104 650	0
麥 寮 鄉	76 117	62 791	33 245	6 465	0
東 勢 鄉	111 312	102 284	40 468	3 147	4 600
褒 忠 鄉	1 284 800	1 190 276	482 382	212 250	0
臺 西 鄉	39 939	37 729	20 102	2 631	0
元 長 鄉	1 285 125	1 207 112	329 163	220 973	0
四 湖 鄉	246 502	248 412	70 176	16 151	0
口 湖 鄉	67 265	57 909	31 783	10 351	0
水 林 鄉	505 328	426 390	223 203	215 121	0
嘉 義 縣	101 949 980	92 994 073	37 639 923	18 267 359	19 259
太 保 市	19 521 338	17 653 035	6 606 213	2 832 047	0
朴 子 市	3 973 832	3 652 931	1 541 288	536 010	0
布 袋 鎮	1 533 202	1 434 040	553 099	408 649	3 000
大 林 鎮	2 772 812	2 519 375	1 169 577	568 575	2 000
民 雄 鄉	31 557 147	28 269 377	11 946 063	4 859 611	5 220
溪 口 鄉	1 079 241	1 088 093	285 479	96 446	0
新 港 鄉	16 950 451	14 618 116	6 292 170	4 965 384	9 039
六 腳 鄉	2 045 936	2 032 447	819 811	327 269	0
東 石 鄉	1 705 027	1 516 195	623 159	296 678	0

——按鄉鎮（市區）別分（續）

技 國	術 外 金 額 (千元)	研 究 發 展 費 (千元)	研 究 發 展 人 力 (人)			
			合 計	研 究 發 展 人 員	技 術 人 員	支 援 人 員
	0	2 900	3	1	0	2
	0	19 532	56	50	6	0
	0	382 340	1 067	745	211	111
	0	184 197	644	438	162	44
	0	31 016	70	52	4	14
	0	106 452	209	163	11	35
	0	5 101	74	51	11	12
	0	5 703	24	17	7	0
	0	49 343	32	18	9	5
	0	300	2	1	0	1
	*	*	*	*	*	*
	0	48	10	3	7	0
	0	0	0	0	0	0
	0	0	0	0	0	0
	*	*	*	*	*	*
188 066		395 708	1 400	933	272	195
168 900		274 359	871	751	97	23
0		4 398	3	0	3	0
0		33 957	46	40	4	2
0		0	0	0	0	0
0		0	0	0	0	0
0		16 674	239	22	98	119
0		3 000	10	6	4	0
0		32 506	138	56	52	30
19 166		21 206	34	20	6	8
0		7 828	31	26	4	1
0		0	0	0	0	0
0		0	0	0	0	0
0		0	0	0	0	0
0		0	0	0	0	0
0		0	0	0	0	0
0		0	0	0	0	0
0		200	10	1	0	9
0		450	7	2	2	3
0		0	0	0	0	0
10 000		511 944	1 126	650	287	189
0		74 351	243	144	66	33
0		42 988	123	32	16	75
0		3 687	20	10	10	0
0		41 794	24	17	3	4
10 000		114 136	386	252	97	37
0		350	13	6	5	2
0		97 106	102	83	14	5
0		38 380	33	14	15	4
0		7 237	7	3	2	2

表 3-7 工廠營運概況

中華民國八十二年

			全年營業收入	全年營業支出	附 加 價 值	年 底 存 貨 料	購 買 國 外
			(千元)	(千元)	(千元)	及 存 料	技 術 金 額
						(千元)	(千元)
義 竹 鄉	鹿 草 鄉	水 上 鄉	1 537 247	1 437 305	574 278	245 680	0
			403 133	392 619	151 982	58 032	0
			9 153 405	8 633 412	3 319 584	1 561 761	0
中 埔 鄉	竹 崎 鄉	梅 山 鄉	2 720 719	2 577 298	1 085 799	366 349	0
			5 013 024	5 332 035	1 700 801	826 425	0
			333 309	323 482	138 466	73 079	0
番 路 鄉	大 埔 鄉		1 649 737	1 513 925	831 966	245 364	0
			*	*	*	*	*
臺 南 縣			372 191 066	330 841 845	143 891 229	56 732 556	273 474
新 營 市	鹽 水 鎮	白 河 鎮	16 396 411	16 775 296	5 771 391	3 545 419	1 220
			3 167 953	2 774 864	1 196 654	685 857	0
柳 營 鄉	後 壁 鄉	東 山 鄉	1 099 695	964 547	434 123	168 698	0
			3 971 502	3 441 094	1 524 510	277 979	0
			3 039 091	2 893 358	930 383	339 138	0
麻 豆 鎮	下 營 鄉		678 602	647 203	201 784	81 389	0
			17 132 976	16 167 439	6 003 857	2 426 728	15 303
			1 174 628	982 306	505 351	227 155	0
六 甲 鄉	官 田 鄉	佳 內 里 鎮	707 206	637 961	292 279	85 833	2 550
			27 160 422	23 979 988	10 104 932	5 467 365	43 923
			172 033	161 981	56 661	14 673	0
學 甲 鄉	西 港 鄉	七 股 鄉	8 661 317	8 090 247	2 724 187	1 365 863	0
			5 174 552	4 961 611	1 608 470	757 751	0
			7 237 603	6 727 710	2 641 384	1 580 663	302
將 軍 鄉			553 391	615 353	239 173	96 184	0
			1 197 405	1 183 541	413 465	193 312	1 500
北 門 鄉	新 化 鎮	善 化 鎮	26 880	97 635	57 741	10 522	0
			4 209 138	3 958 984	1 442 330	745 809	0
			23 900 402	13 124 054	15 359 237	2 562 469	2 486
新 安 市 鄉	定 鄉	山 上 鄉	33 919 172	30 562 925	12 247 717	5 613 467	18 977
			6 782 963	6 447 128	2 208 900	765 100	0
			11 792 227	10 237 339	4 454 380	2 078 380	17 083
玉 井 鄉			394 603	289 938	223 301	55 544	0
南 左 鎮 鄉	仁 德 鄉	關 廟 鄉	*	*	*	*	*
			77 848	72 700	27 834	4 161	0
			78 182 950	68 196 537	31 900 920	9 961 987	76 732
			11 787 549	10 976 602	4 529 297	1 842 421	31 882
龍 崎 鄉			7 815 584	7 330 936	2 952 295	1 547 957	6 000
永 康 市			179 356	161 072	119 810	54 824	0
			95 582 217	88 366 980	33 829 458	14 172 774	55 516
高 雄 縣			480 274 663	428 547 823	161 377 835	73 962 858	1 013 843
鳳 林 市	山 園 鄉		11 172 779	9 981 204	4 687 331	1 369 398	655
			64 288 240	56 791 623	19 356 185	7 530 565	34 146
大 寮 鄉	大 樹 鄉		71 147 697	62 526 423	26 365 525	13 363 590	134 340
			11 244 274	10 123 053	4 449 514	1 829 054	824
			26 051 080	24 774 409	8 260 709	3 115 907	152 196

——按鄉鎮（市區）別分（續）

技 術 銷 售 額 （千元）	研 究 發 展 費 （千元）	研 究 發 展 人 力 （人）			
		合 計	研 究 發 展 人 員	技 術 人 員	支 援 人 員
0	4 604	13	9	3	1
0	0	0	0	0	0
0	53 758	114	59	44	11
0	1 680	7	1	1	5
0	19 732	34	13	11	10
0	0	0	0	0	0
0	12 141	7	7	0	0
*	*	*	*	*	*
9 315	2 636 435	4 632	3 027	1 195	410
0	181 900	453	291	103	59
0	16 687	33	27	5	1
0	7 210	19	13	3	3
0	6 270	20	8	12	0
0	22 818	54	14	31	9
0	0	0	0	0	0
0	23 518	43	35	7	1
0	6 450	13	10	3	0
0	7 519	12	7	4	1
0	177 323	470	286	122	62
0	0	0	0	0	0
0	109 156	142	63	61	18
0	66 011	84	70	11	3
3 181	56 068	88	69	5	14
0	13 592	16	7	4	5
0	2 600	5	4	0	1
0	0	0	0	0	0
0	34 627	97	70	18	9
0	77 193	99	51	46	2
0	296 291	622	396	179	47
0	15 585	31	24	6	1
0	109 849	134	107	22	5
0	834	27	26	0	1
*	*	*	*	*	*
0	0	0	0	0	0
3 333	713 859	1 150	769	309	72
0	90 392	180	118	42	20
0	47 773	96	62	23	11
0	2 516	13	12	1	0
2 801	550 394	731	488	178	65
15 199	2 820 941	4 325	2 729	1 197	399
0	106 132	231	120	58	53
0	693 686	797	387	404	6
0	375 478	694	421	180	93
0	15 291	72	31	28	13
7 000	204 719	263	164	74	25

表 3-7 工廠營運概況

中華民國八十二年

	全年營業收入 (千元)	全年營業支出 (千元)	附 加 價 值 (千元)	年 底 存 貨 及 存 料 (千元)	購 買 國 外 技 術 金 額 (千元)
仁 武 鄉	91 565 723	82 448 765	28 712 837	13 777 335	69 105
鳥 松 鄉	4 959 901	4 612 939	1 609 019	1 101 665	0
岡 山 鎮	41 912 131	38 509 732	13 354 172	5 868 308	3 034
橋 頭 鄉	35 933 721	30 844 743	12 986 778	8 188 588	68 153
燕 巢 鄉	19 346 573	16 667 514	6 273 642	3 638 803	2 048
田 寮 鄉	37 395	34 875	21 946	1 914	0
阿 蓮 鄉	4 704 518	3 608 889	2 272 320	402 410	23 000
路 竹 鄉	40 510 083	37 176 620	11 129 561	5 709 359	28 886
湖 內 鄉	8 592 638	7 956 507	3 336 525	1 660 102	51 426
茄 荳 鄉	583 472	571 559	220 778	143 667	0
永 安 鄉	35 192 593	30 297 031	13 650 762	3 912 012	445 830
彌 陀 鄉	3 632 784	3 179 749	1 216 790	539 824	0
梓 官 鄉	7 351 956	6 754 531	2 397 552	1 485 736	0
旗 山 鎮	1 638 367	1 362 285	834 751	213 173	0
美 濃 鎮	324 572	261 305	199 566	67 864	0
六 龜 鄉	1 825	1 347	1 440	418	0
甲 仙 鄉	68 336	51 484	30 178	40 042	0
杉 林 鄉	7 782	6 494	6 083	904	0
內 門 鄉	6 223	4 742	3 871	2 220	200
屏 東 縣	101 734 040	93 223 942	35 088 763	17 603 044	74 687
屏 東 市	29 787 821	28 677 272	9 938 470	6 520 278	29 113
潮 州 鎮	6 308 573	6 072 133	2 305 514	1 204 048	0
東 港 鎮	1 461 211	1 414 337	623 531	386 620	0
恒 春 鎮	160 219	138 316	76 073	14 810	0
萬 丹 鄉	10 889 590	10 028 939	3 188 783	1 347 708	0
長 治 鄉	5 102 307	4 997 296	1 423 757	368 351	0
麟 洛 鄉	1 162 110	1 133 512	375 685	55 803	0
九 如 鄉	1 622 524	1 561 065	494 012	624 934	0
里 港 鄉	1 722 477	1 669 670	510 630	265 244	0
鹽 埔 鄉	4 801 431	4 349 214	1 829 409	590 968	0
高 樹 鄉	552 076	506 031	229 322	206 234	0
萬 巒 鄉	1 026 232	967 462	353 087	180 393	0
內 埔 鄉	15 849 550	12 364 840	6 767 116	3 772 139	27 500
竹 田 鄉	498 311	587 622	85 647	113 012	0
新 埤 鄉	*	*	*	*	*
枋 寮 鄉	3 911 684	3 837 035	1 086 289	620 713	0
新 園 鄉	11 308 991	9 840 856	3 882 131	826 249	17 574
崁 頂 鄉	3 428 651	3 002 486	1 088 125	248 163	500
林 邊 鄉	24 895	22 528	9 905	3 922	0
南 州 鄉	1 877 172	1 828 321	741 062	180 965	0
佳 冬 鄉	109 125	107 970	31 658	10 902	0
車 城 鄉	123 460	110 769	46 543	59 554	0

——按鄉鎮（市區）別分（續）

技 術 銷 售 外 金 額 (千元)	研 究 發 展 經 費 (千元)	研 究 發 展 人 力 (人)			
		合 計	研 究 發 展 人 員	技 術 人 員	支 援 人 員
0	713 931	697	511	126	60
3 393	19 833	43	27	10	6
0	155 434	394	280	83	31
1 176	105 321	284	243	21	20
0	31 378	117	73	31	13
0	0	0	0	0	0
0	54 575	98	55	29	14
3 630	192 528	261	193	47	21
0	57 088	210	120	67	23
0	1 848	10	2	3	5
0	80 244	96	84	7	5
0	0	0	0	0	0
0	4 760	21	0	14	7
0	8 695	37	18	15	4
0	0	0	0	0	0
0	0	0	0	0	0
0	0	0	0	0	0
0	0	0	0	0	0
7 982	334 495	846	437	224	185
0	116 181	292	167	96	29
0	14 737	28	1	2	25
0	7 746	21	8	6	7
0	0	0	0	0	0
0	13 975	35	17	10	8
0	41 142	70	36	24	10
0	1 200	42	1	2	39
0	9 717	42	18	15	9
0	8 300	9	3	5	1
0	1 100	11	5	3	3
0	3 277	8	8	0	0
0	18 400	14	5	8	1
7 982	60 432	129	84	23	22
0	5 050	22	22	0	0
*	*	*	*	*	*
0	12 764	72	34	16	22
0	9 469	25	17	5	3
0	10 005	25	10	9	6
0	0	0	0	0	0
0	0	0	0	0	0
0	0	0	0	0	0
0	1 000	1	1	0	0

表 3-7 工廠營運概況

中華民國八十二年

	全年營業收入 (千元)	全年營業支出 (千元)	附 加 價 值 (千元)	年 底 存 貨 料 及 存 (千元)	購 買 國 外 技 術 金 額 (千元)
臺 東 縣	5 484 076	5 821 304	1 926 730	539 802	0
臺 東 市	4 654 689	5 195 698	1 537 816	460 089	0
成 功 鎮	9 776	8 439	5 054	1 566	0
關 山 鎮	130 406	121 582	38 047	40 921	0
卑 南 鄉	413 985	253 934	213 321	20 733	0
鹿 野 鄉	44 439	41 896	12 731	3 466	0
池 上 鄉	89 053	70 236	48 646	1 656	0
東 河 鄉	1 764	1 661	798	0	0
長 濱 鄉	21 915	21 510	9 581	250	0
太 麻 里 鄉	103 989	92 557	55 347	7 366	0
大 武 鄉	*	*	*	*	*
花 蓮 縣	26 619 913	25 179 889	9 367 856	7 467 043	0
花 蓮 市	8 639 454	8 207 955	3 555 098	3 291 045	0
鳳 林 鎮	19 971	18 170	10 046	5 644	0
玉 里 鎮	266 837	238 876	106 766	12 829	0
新 城 鄉	6 321 354	5 634 315	1 872 431	1 543 335	0
吉 安 鄉	8 028 383	7 402 575	3 302 908	1 619 582	0
壽 豐 鄉	195 376	188 132	82 279	17 331	0
光 復 鄉	1 266 377	1 776 482	129 321	837 918	0
豐 濱 鄉	*	*	*	*	*
瑞 穗 鄉	133 915	125 286	51 052	78 230	0
富 里 鄉	53 051	46 217	20 387	225	0
秀 林 鄉	1 693 605	1 540 518	495 605	60 758	0
澎 湖 縣	267 720	254 054	102 248	40 730	0
馬 公 鎮	215 157	206 177	83 955	29 610	0
湖 西 鄉	42 432	40 042	13 184	10 443	0
白 沙 鄉	8 005	6 429	3 944	637	0
西 嶼 鄉	1 246	704	937	40	0
望 安 鄉	*	*	*	*	*
七 美 鄉	*	*	*	*	*
基 隆 市	43 219 863	39 468 907	16 860 657	6 952 966	31 988
中 正 區	5 780 234	6 490 241	2 015 331	1 208 099	0
七 堵 區	17 607 356	15 308 033	7 501 303	3 089 439	26 755
暖 暖 區	438 631	416 504	205 457	101 254	0
仁 愛 區	202 300	199 928	60 000	31 428	0
中 山 區	4 352 614	3 622 157	2 021 790	768 345	0
安 樂 區	13 111 827	11 800 210	4 638 992	1 476 400	5 233
信 義 區	1 726 901	1 631 834	417 784	278 001	0
新 竹 市	120 045 509	108 653 276	49 073 951	19 789 777	1 469 607
東 區	89 563 050	81 159 548	36 017 907	13 995 524	1 215 127
北 區	5 724 251	5 462 209	2 294 299	1 016 935	0
香 山 區	24 758 208	22 031 519	10 761 745	4 777 318	254 480
臺 中 市	142 654 145	130 641 889	50 348 352	23 219 769	158 690
中 區	205 972	207 086	77 490	16 683	0
東 區	13 819 495	13 332 458	4 265 224	1 907 472	0
南 區	15 388 477	12 618 824	6 701 288	1 811 497	51 040

——按鄉鎮（市區）別分（續）

技術銷售 外金額 (千元)	研究發展 經費 (千元)	研究發展人力 (人)			
		合計	研究發展人員	技術人員	支援人員
0	6 007	29	19	7	3
0	1 168	19	15	2	2
0	0	0	0	0	0
0	4 780	3	0	2	1
0	59	7	4	3	0
0	0	0	0	0	0
0	0	0	0	0	0
0	0	0	0	0	0
0	0	0	0	0	0
0	0	0	0	0	0
*	*	*	*	*	*
0	63 339	117	63	49	5
0	8 060	24	10	13	1
0	0	0	0	0	0
0	0	0	0	0	0
0	29 363	7	5	2	0
0	25 916	86	48	34	4
0	0	0	0	0	0
0	0	0	0	0	0
*	*	*	*	*	*
0	0	0	0	0	0
0	0	0	0	0	0
0	0	0	0	0	0
0	890	5	5	0	0
0	890	5	5	0	0
0	0	0	0	0	0
0	0	0	0	0	0
0	0	0	0	0	0
*	*	*	*	*	*
*	*	*	*	*	*
/					
0	391 057	721	441	176	104
0	7 551	18	10	5	3
0	248 967	401	243	75	83
0	4 602	20	9	7	4
0	200	8	5	1	2
0	5 520	22	22	0	0
0	122 597	223	145	70	8
0	1 620	29	7	18	4
194 205	4 593 546	3 695	3 087	333	275
178 732	4 496 958	3 382	2 909	253	220
0	8 131	33	19	8	6
15 473	88 457	280	159	72	49
95 227	1 210 210	2 540	1 650	597	293
0	0	0	0	0	0
0	20 264	34	23	11	0
0	52 050	162	94	50	18

表 3-7 工廠營運概況

中華民國八十二年

	全年營業收入 (千元)	全年營業支出 (千元)	附 加 價 值 (千元)	年 底 存 貨 料 (千元)	購 買 國 外 技 術 金 額 (千元)
西 區	2 246 390	2 131 089	841 400	326 843	0
北 區	2 844 338	2 555 505	1 100 186	404 909	0
西 屯 區	69 865 334	63 430 242	24 827 161	12 134 534	95 948
南 屯 區	24 872 175	23 577 575	8 199 710	4 462 967	6 540
北 屯 區	13 411 964	12 789 110	4 335 893	2 154 864	5 162
嘉 義 市	23 633 963	18 365 188	11 583 999	5 124 567	1 725
東 區	10 620 536	8 518 803	4 697 761	2 049 699	1 375
西 區	13 013 427	9 846 385	6 886 238	3 074 868	350
臺 南 市	82 776 509	76 749 230	31 464 086	13 614 245	51 696
東 區	8 673 635	7 857 544	3 938 316	1 373 236	0
南 區	38 572 089	35 674 945	13 808 311	7 346 081	38 338
西 區	2 557 956	2 427 574	954 449	565 995	1 121
北 區	6 233 887	5 817 886	2 315 156	887 168	0
中 區	1 327 575	1 189 704	458 824	130 550	0
安 南 區	23 808 216	22 222 285	9 405 437	2 905 751	12 237
安 平 區	1 603 151	1 559 292	583 593	405 464	0
臺 北 市	187 472 175	166 505 334	74 436 004	27 737 563	684 202
松 區	25 887 174	17 698 101	16 728 951	4 949 566	0
信 義 區	2 116 391	2 777 517	525 691	182 915	0
大 安 區	1 013 692	979 955	364 882	143 485	19
中 山 區	23 827 225	18 381 860	11 103 046	1 598 553	235 836
中 正 區	973 898	948 640	437 476	90 229	269
大 同 區	3 126 917	4 242 238	949 435	560 663	0
萬 華 區	5 962 396	5 714 919	2 091 331	638 928	3 366
文 山 區	412 378	479 353	139 246	54 665	0
南 港 區	52 900 519	49 287 295	18 090 425	9 424 062	107 180
內 湖 區	34 609 825	32 374 488	11 277 494	3 709 436	278 791
士 林 區	20 364 939	18 932 315	6 757 600	3 236 325	23 276
北 投 區	16 276 821	14 688 653	5 970 427	3 148 736	35 465
高 雄 市	502 982 611	450 347 664	188 390 401	68 615 959	918 459
鹽 埕 區	178 254	202 038	69 813	21 906	0
鼓 山 區	9 611 481	10 192 103	2 650 620	1 690 667	0
左 營 區	10 846 967	9 805 368	3 867 373	766 366	0
楠 梓 區	170 519 289	146 115 649	59 527 312	17 237 420	513 170
三 民 區	34 356 032	30 504 605	14 821 492	2 081 337	272 202
新 興 區	277 325	267 064	87 615	37 320	3 000
前 金 區	861 692	875 030	518 778	12 850	0
苓 雅 區	1 463 102	1 366 104	695 459	206 637	0
前 鎮 區	58 460 982	56 765 482	18 792 218	8 501 652	50 519
旗 津 區	1 388 547	1 343 456	715 954	436 680	0
小 港 區	215 018 940	192 910 765	86 643 767	37 623 124	79 568
金 門 縣	2 958 441	1 731 699	2 241 418	393 316	0
新 竹 科 學 園 區	126 144 945	107 492 162	54 967 233	19 970 511	2 014 763
加 工 出 口 區	119 456 294	112 891 131	37 589 050	15 963 512	546 200

註：總計=臺灣省+臺北市+高雄市+金門縣
新竹科學園區及加工出口區之資料已分別列入各該縣市加總

——按鄉鎮（市區）別分（續）

技 國	術 外 金 額 (千元)	研 究 發 展 費 (千元)	研 究 發 展 人 力 (人)			
			合 計	研 究 發 展 人 員	技 術 人 員	支 援 人 員
	0	54 460	50	30	20	0
	0	24 272	62	25	34	3
	36 919	659 484	1 302	909	241	152
	58 308	275 723	620	372	174	74
	0	123 957	310	197	67	46
	550	919 779	669	386	215	68
	0	172 400	246	170	52	24
	550	747 379	423	216	163	44
	0	528 179	1 339	805	387	147
	0	23 453	78	48	21	9
	0	247 540	616	423	101	92
	0	11 296	32	19	8	5
	0	29 204	82	43	32	7
	0	2 700	11	6	5	0
	0	194 160	441	226	192	23
	0	19 826	79	40	28	11
	152 786	2 069 243	3 216	2 321	615	280
	0	62 733	210	131	33	46
	0	2 460	34	22	12	0
	0	6 911	32	24	8	0
	0	333 632	379	376	3	0
	0	8 300	22	11	9	2
	0	6 502	26	15	2	9
	0	56 169	114	65	20	29
	0	2 640	10	2	4	4
	11 186	465 134	991	715	205	71
	135 000	371 050	619	424	145	50
	6 600	456 153	369	263	72	34
	0	297 559	410	273	102	35
	66 983	3 150 364	3 924	2 708	770	446
	0	180	3	3	0	0
	0	16 714	74	40	31	3
	0	18 024	77	46	23	8
	66 983	658 688	1 377	1 027	171	179
	0	823 929	464	404	40	20
	0	0	0	0	0	0
	0	6 000	25	0	20	5
	0	1 080	24	20	2	2
	0	431 966	876	551	185	140
	0	18 034	40	33	5	2
	0	1 175 749	964	584	293	87
	0	3 900	31	7	14	10
	169 996	6 646 513	5 087	4 334	327	426
	75 275	1 058 526	2 361	1 550	459	352

表 4 工廠經營效率——按行業別

中華民國八十二年

	薪 資 率 $\left(\frac{\text{薪資}}{\text{營業收入}}\right)$ (%)	原 材 料 率 $\left(\frac{\text{原材燃料}}{\text{電力費用}}\right)$ $\left(\frac{\text{電力費用}}{\text{營業收入}}\right)$ (%)	存 貨 率 $\left(\frac{\text{存貨存料}}{\text{營業收入}}\right)$ (%)	固 定 資 產 運 用 效 率 $\left(\frac{\text{營業收入}}{\text{固定資產}}\right)$	每 員 工 平 均 年 薪 $\left(\frac{\text{薪資}}{\text{受雇員工}}\right)$ (千元)	每 員 工 創 造 收 入 $\left(\frac{\text{營業收入}}{\text{從業員工}}\right)$ (千元)	每 員 工 使 用 固 定 資 產 $\left(\frac{\text{固定資產}}{\text{從業員工}}\right)$ (千元)
總 計	12.49	60.30	15.63	1.64	323.20	2 570.10	1 564.60
未滿 5人	18.11	59.86	19.78	0.76	273.97	1 259.19	1 667.11
5- 29人	15.80	59.58	15.96	1.78	252.33	1 579.95	889.31
30- 99人	13.14	60.90	15.86	2.08	289.35	2 201.06	1 059.50
100-299人	11.84	60.88	16.16	1.58	342.86	2 896.05	1 828.40
300人以上	10.81	59.90	14.91	1.47	429.26	3 971.56	2 693.02
按行業別分							
食 品 業	9.68	58.89	13.84	1.52	357.54	3 571.20	2 343.10
未滿 5人	11.42	69.14	23.24	0.54	259.40	1 285.88	2 366.65
5- 29人	13.36	63.92	23.57	1.01	242.44	1 710.39	1 693.54
30- 99人	9.75	64.83	16.51	1.66	301.15	3 081.90	1 858.68
100-299人	7.71	64.36	10.21	1.84	356.85	4 629.11	2 520.92
300人以上	10.27	50.58	12.93	1.57	464.43	4 521.64	2 884.93
菸 草 業	5.05	29.83	32.19	2.97	731.04	14 471.69	4 871.04
未滿 5人	0.00	0.00	0.00	0.00	0.00	0.00	0.00
5- 29人	0.00	0.00	0.00	0.00	0.00	0.00	0.00
30- 99人	0.00	0.00	0.00	0.00	0.00	0.00	0.00
100-299人	6.95	33.53	74.79	3.00	745.25	10 728.95	3 570.64
300人以上	4.32	28.40	15.74	2.96	722.49	16 724.87	5 653.90
紡 織 業	14.40	59.74	20.26	1.10	306.19	2 118.16	1 925.46
未滿 5人	17.26	58.46	21.72	0.67	223.89	1 130.66	1 700.17
5- 29人	16.60	58.55	18.10	1.42	236.54	1 409.77	993.81
30- 99人	13.91	57.35	16.83	1.63	282.56	2 029.14	1 244.82
100-299人	14.06	61.31	21.20	1.12	311.52	2 216.27	1 976.67
300人以上	14.23	60.79	22.80	0.84	368.87	2 592.86	3 096.77
成 衣 及 服 飾 品 業	19.01	54.76	18.11	2.99	231.73	1 216.72	406.63
未滿 5人	14.74	46.90	18.22	0.77	218.76	1 353.54	1 748.45
5- 29人	19.24	55.98	21.28	2.13	224.78	1 160.83	544.19
30- 99人	18.35	54.38	16.52	3.86	228.47	1 244.44	322.19
100-299人	21.30	51.28	18.74	2.42	235.32	1 104.57	455.73
300人以上	17.77	58.42	17.77	4.15	240.07	1 350.96	325.37
皮 革、毛 皮 及 其 製 品 業	13.52	61.66	20.07	2.60	273.75	2 021.93	777.96
未滿 5人	19.75	63.50	87.71	0.74	190.30	863.76	1 171.98
5- 29人	13.43	63.00	24.31	1.99	244.72	1 811.31	909.31
30- 99人	13.09	67.47	22.48	2.69	267.02	2 038.66	758.07
100-299人	12.61	65.39	21.27	2.22	296.55	2 351.23	1 057.44
300人以上	15.31	48.89	12.55	4.36	271.93	1 776.30	407.02
木 竹 製 品 業	14.06	62.29	24.35	1.79	241.99	1 677.00	939.22
未滿 5人	16.34	60.15	33.17	0.61	231.26	1 136.85	1 875.59
5- 29人	14.06	64.52	25.57	1.76	232.85	1 608.64	916.43
30- 99人	12.72	62.14	23.87	2.24	237.07	1 863.16	831.33
100-299人	15.87	59.91	21.26	1.96	291.91	1 839.28	936.35
300人以上	17.45	49.70	16.43	2.14	235.48	1 349.61	630.24

、輕重工業、四大行業別分（再按員工人數規模別分）

	薪資率 $\left(\frac{\text{薪資}}{\text{營業收入}}\right)$ (%)	原材料燃料 率 $\left(\frac{\text{電力費用}}{\text{營業收入}}\right)$ (%)	存貨率 $\left(\frac{\text{存貨存料}}{\text{營業收入}}\right)$ (%)	固定資產 運用效率 $\left(\frac{\text{營業收入}}{\text{固定資產}}\right)$	每員工 平均年薪 $\left(\frac{\text{薪資}}{\text{受雇員工}}\right)$ (千元)	每員工 創造收入 $\left(\frac{\text{營業收入}}{\text{從業員工}}\right)$ (千元)	每員工使用 固定資產 $\left(\frac{\text{固定資產}}{\text{從業員工}}\right)$ (千元)
家具及裝設品業	16.33	55.84	16.37	2.17	254.27	1 546.13	711.20
未滿 5人	19.86	56.64	25.98	0.77	226.11	993.24	1 282.62
5- 29人	16.65	57.67	16.21	1.93	226.94	1 347.31	696.68
30- 99人	15.60	57.96	16.35	2.66	257.86	1 653.15	620.59
100-299人	14.76	55.21	16.61	1.95	299.11	2 025.87	1 040.82
300人以上	20.36	44.58	15.07	2.50	265.50	1 304.27	521.67
紙漿、紙及紙製品業	13.69	63.48	13.69	1.06	335.59	2 440.05	2 310.18
未滿 5人	19.46	58.63	19.81	0.60	236.80	1 045.73	1 730.49
5- 29人	16.36	58.76	13.45	1.66	245.43	1 485.40	892.14
30- 99人	14.25	63.78	14.43	1.44	267.39	1 876.12	1 302.99
100-299人	12.58	62.00	11.96	1.26	389.39	3 094.96	2 451.91
300人以上	12.86	67.08	14.77	0.72	479.08	3 725.54	5 199.08
印刷及有關事業	25.08	52.04	12.16	1.04	323.63	1 276.74	1 223.22
未滿 5人	19.97	55.56	14.62	0.80	241.76	1 012.72	1 267.14
5- 29人	22.47	52.95	12.33	1.23	244.72	1 078.36	879.53
30- 99人	20.42	53.51	12.18	1.08	288.37	1 411.35	1 309.08
100-299人	21.21	52.10	9.05	1.29	362.95	1 711.41	1 328.60
300人以上	40.26	47.73	13.98	0.74	527.95	1 311.30	1 777.00
化學材料業	9.22	64.67	13.48	0.95	509.69	5 519.11	5 815.81
未滿 5人	16.26	63.74	36.30	0.59	238.55	1 288.04	2 184.25
5- 29人	11.08	65.22	14.79	1.25	313.76	2 814.41	2 258.04
30- 99人	9.01	64.37	11.80	1.39	443.74	4 923.66	3 543.41
100-299人	7.68	66.03	11.86	0.73	574.72	7 480.39	10 297.68
300人以上	9.71	64.05	14.39	0.99	558.60	5 751.91	5 839.06
化學製品業	12.27	58.88	18.19	1.76	360.86	2 927.61	1 660.01
未滿 5人	15.80	56.36	22.92	0.78	234.41	1 303.88	1 680.61
5- 29人	14.12	62.12	21.98	1.52	285.56	2 008.44	1 324.59
30- 99人	12.46	60.55	20.68	1.54	350.44	2 812.53	1 830.50
100-299人	10.86	55.21	14.75	2.17	445.44	4 101.96	1 890.89
300人以上	12.49	59.38	14.51	2.38	414.55	3 320.07	1 392.35
石油及煤製品業	5.16	68.78	8.72	1.16	641.79	12 433.15	10 764.31
未滿 5人	10.39	70.61	17.51	1.04	244.69	1 883.55	1 805.65
5- 29人	10.90	62.89	9.80	1.78	383.87	3 514.57	1 971.74
30- 99人	8.32	75.34	5.11	2.01	350.65	4 212.67	2 092.22
100-299人	5.93	67.91	3.64	2.62	664.42	11 205.39	4 272.66
300人以上	4.75	68.86	9.53	1.04	711.27	14 978.78	14 334.92
橡膠製品業	18.49	55.03	14.97	1.51	285.01	1 535.81	1 013.84
未滿 5人	14.96	57.86	22.08	0.93	227.36	1 368.20	1 464.91
5- 29人	19.37	59.14	13.84	1.51	240.94	1 235.56	816.12
30- 99人	17.98	55.49	17.08	2.19	263.82	1 467.51	669.00
100-299人	21.69	50.37	14.29	1.55	301.50	1 390.32	896.45
300人以上	16.68	54.29	13.86	1.19	354.97	2 127.60	1 781.40

表4 工廠經營效率——按行業別

中華民國八十二年

	薪 資 率 $\left(\frac{\text{薪 資}}{\text{營業收入}}\right)$ (%)	原 材 料 率 $\left(\frac{\text{原材燃料}}{\text{電力費用}}\right)$ $\left(\frac{\text{電力費用}}{\text{營業收入}}\right)$ (%)	存 貨 率 $\left(\frac{\text{存貨存料}}{\text{營業收入}}\right)$ (%)	固 定 資 產 運 用 效 率 $\left(\frac{\text{營業收入}}{\text{固定資產}}\right)$ (%)	每 員 工 平 均 年 薪 $\left(\frac{\text{薪 資}}{\text{受雇員工}}\right)$ (千元)	每 員 工 創 造 收 入 $\left(\frac{\text{營業收入}}{\text{從業員工}}\right)$ (千元)	每 員 工 使 用 固 定 資 產 $\left(\frac{\text{固定資產}}{\text{從業員工}}\right)$ (千元)
塑膠製品業	15.05	60.75	13.76	1.88	272.03	1 793.48	954.74
未滿 5人	16.98	59.97	16.18	0.86	230.98	1 196.94	1 390.67
5- 29人	18.19	58.06	13.90	1.67	235.60	1 281.81	767.99
30- 99人	15.27	60.40	13.52	2.04	273.40	1 790.41	875.64
100-299人	15.24	60.27	13.69	1.85	291.97	1 915.85	1 034.65
300人以上	10.28	65.26	13.79	2.27	381.13	3 707.55	1 631.33
非金屬礦物製品業	13.37	57.99	12.55	1.25	320.36	2 386.49	1 915.88
未滿 5人	16.16	55.72	28.46	0.39	236.06	1 273.98	3 262.21
5- 29人	15.16	60.58	15.52	1.48	268.10	1 752.22	1 182.58
30- 99人	13.06	61.93	10.70	1.62	304.19	2 329.18	1 434.53
100-299人	14.00	57.50	13.23	1.17	379.21	2 709.38	2 310.80
300人以上	11.44	47.01	12.53	0.81	373.84	3 268.07	4 030.44
金屬基本工業	8.17	64.31	17.38	1.42	457.33	5 587.80	3 943.56
未滿 5人	7.31	71.05	24.24	1.35	248.44	3 154.04	2 332.71
5- 29人	8.06	67.54	17.21	2.46	295.65	3 646.00	1 482.95
30- 99人	6.15	69.35	16.17	2.64	353.05	5 738.83	2 174.23
100-299人	6.73	66.99	14.34	1.46	418.74	6 219.17	4 257.64
300人以上	11.50	54.80	20.74	0.80	820.46	7 134.92	8 961.28
金屬製品業	15.93	55.05	15.72	1.74	271.40	1 684.78	970.73
未滿 5人	17.82	56.64	12.52	0.87	243.69	1 174.98	1 347.48
5- 29人	18.49	55.57	11.51	1.88	245.40	1 312.15	697.38
30- 99人	15.29	55.83	13.69	2.24	273.44	1 788.13	799.33
100-299人	13.04	56.21	21.87	1.39	333.43	2 557.60	1 839.18
300人以上	13.44	46.22	29.36	1.31	354.80	2 640.26	2 011.98
機械設備業	15.31	57.70	18.71	1.66	296.56	1 915.31	1 150.40
未滿 5人	17.56	55.41	12.24	0.90	251.29	1 248.69	1 379.87
5- 29人	16.63	56.48	14.10	2.14	262.60	1 564.67	730.52
30- 99人	14.83	57.68	19.96	2.40	315.16	2 123.50	884.68
100-299人	13.44	58.75	27.01	1.80	383.76	2 854.82	1 585.69
300人以上	14.23	61.21	20.07	0.65	326.44	2 294.77	3 519.77
電力及電子業	11.71	60.81	15.23	2.58	334.88	2 858.46	1 109.94
未滿 5人	40.60	62.13	27.76	0.94	692.17	1 599.13	1 707.42
5- 29人	14.84	61.30	16.01	2.32	267.26	1 796.28	773.58
30- 99人	13.22	61.14	16.49	2.82	285.36	2 158.42	764.64
100-299人	11.60	60.30	16.96	2.56	324.12	2 794.35	1 092.07
300人以上	10.52	60.77	14.06	2.58	384.75	3 655.88	1 414.96
運輸工具業	11.94	63.46	14.10	2.07	378.29	3 158.27	1 522.38
未滿 5人	18.40	56.14	24.97	0.82	236.80	1 105.84	1 355.47
5- 29人	17.85	56.99	15.30	1.49	253.79	1 410.19	946.81
30- 99人	14.44	58.56	14.39	2.09	305.77	2 117.49	1 011.30
100-299人	14.80	64.11	15.38	1.72	342.54	2 314.78	1 345.83
300人以上	9.67	65.54	13.45	2.35	518.84	5 365.51	2 279.80
精密器械業	17.59	58.50	17.39	2.40	274.75	1 557.50	647.70
未滿 5人	17.54	56.74	32.96	0.65	235.43	1 224.84	1 885.15
5- 29人	18.09	57.41	18.66	2.14	244.22	1 342.71	627.05
30- 99人	18.33	56.86	20.23	2.38	263.19	1 434.98	602.65
100-299人	17.98	57.85	15.59	2.68	274.07	1 524.07	568.44
300人以上	15.02	64.00	11.23	3.12	403.83	2 689.35	860.82

、輕重工業、四大行業別分（再按員工人數規模別分）（續）

	薪 資 率 $\left(\frac{\text{薪 資}}{\text{營業收入}}\right)$ (%)	原 材 料 率 原 材 燃 料 電 力 費 用 $\left(\frac{\text{營業收入}}{\text{營業收入}}\right)$ (%)	存 貨 率 存 貨 存 料 $\left(\frac{\text{營業收入}}{\text{營業收入}}\right)$ (%)	固 定 資 產 運 用 效 率 $\left(\frac{\text{營業收入}}{\text{固定資產}}\right)$ (%)	每 員 工 平 均 年 薪 薪 資 $\left(\frac{\text{營業收入}}{\text{受雇員工}}\right)$ (千元)	每 員 工 創 造 收 入 營 業 收 入 $\left(\frac{\text{營業收入}}{\text{從業員工}}\right)$ (千元)	每 員 工 使 用 固 定 資 產 固 定 資 產 $\left(\frac{\text{固定資產}}{\text{從業員工}}\right)$ (千元)
雜項工業	17.51	56.40	16.40	2.06	267.20	1 515.89	735.00
未滿 5人	24.65	59.04	19.30	0.63	319.04	1 100.82	1 740.12
5- 29人	16.83	59.22	17.34	2.05	235.86	1 390.12	677.07
30- 99人	17.67	57.94	15.85	2.48	255.08	1 443.92	582.21
100-299人	16.62	54.30	16.04	2.07	293.89	1 767.80	855.48
300人以上	19.48	48.36	15.66	1.93	348.40	1 788.11	924.61
非製造業	14.68	59.25	7.92	1.74	412.94	2 787.29	1 597.69
未滿 5人	27.97	47.71	11.49	0.33	261.63	698.29	2 107.70
5- 29人	23.19	59.87	14.06	0.98	304.98	1 287.62	1 320.44
30- 99人	18.98	54.23	12.95	1.12	378.19	1 990.28	1 780.67
100-299人	12.95	62.92	4.81	2.10	479.83	3 705.90	1 763.36
300人以上	10.02	59.63	5.09	4.79	515.51	5 144.30	1 074.01
按輕重工業分							
輕工業	13.88	58.71	16.10	1.56	298.15	2 126.26	1 357.39
未滿 5人	16.46	61.21	21.88	0.65	244.92	1 175.27	1 783.37
5- 29人	16.61	59.64	17.73	1.53	242.19	1 436.48	932.96
30- 99人	14.16	60.16	15.63	1.83	280.64	1 979.74	1 081.34
100-299人	12.66	59.61	15.54	1.67	326.82	2 580.19	1 543.68
300人以上	12.71	55.31	15.70	1.37	383.51	3 016.33	2 192.58
重工業	11.62	61.28	15.34	1.69	344.66	2 952.41	1 743.09
未滿 5人	19.68	58.56	17.75	0.87	302.96	1 352.38	1 538.00
5- 29人	15.19	59.53	14.64	2.00	261.20	1 706.45	850.81
30- 99人	12.26	61.52	16.05	2.34	298.43	2 432.12	1 036.67
100-299人	11.11	61.97	16.69	1.51	360.45	3 242.78	2 140.95
300人以上	10.12	61.53	14.62	1.51	453.44	4 476.55	2 957.57
按四大行業別分							
金屬機械工業	12.26	60.86	16.34	1.68	332.56	2 689.92	1 595.94
未滿 5人	16.26	58.14	15.05	0.92	246.64	1 317.72	1 420.65
5- 29人	15.47	58.70	14.08	2.00	257.74	1 649.98	821.37
30- 99人	11.64	61.71	16.05	2.38	304.30	2 613.57	1 097.89
100-299人	11.40	62.30	18.74	1.55	362.33	3 175.97	2 036.91
300人以上	10.73	60.98	16.94	1.30	536.40	4 998.99	3 829.65
資訊電子工業	11.98	60.69	15.33	2.56	329.80	2 748.50	1 070.87
未滿 5人	37.51	61.41	28.46	0.88	617.29	1 536.34	1 737.23
5- 29人	15.21	60.85	16.31	2.29	263.84	1 728.88	751.80
30- 99人	13.68	60.75	16.83	2.77	282.46	2 064.15	743.53
100-299人	11.96	60.15	16.87	2.56	319.07	2 666.43	1 039.33
300人以上	10.59	60.82	14.01	2.59	385.17	3 634.53	1 402.71
化學工業	12.32	62.20	13.96	1.29	335.77	2 707.94	2 085.17
未滿 5人	17.21	58.93	19.40	0.80	232.64	1 179.82	1 465.29
5- 29人	16.70	59.45	15.36	1.53	249.95	1 483.12	963.74
30- 99人	13.83	61.38	15.41	1.69	296.44	2 141.64	1 261.34
100-299人	11.54	61.48	13.03	1.27	374.59	3 244.82	2 551.59
300人以上	9.96	64.33	12.94	1.10	476.92	4 785.35	4 326.22
民生工業	13.29	57.80	16.50	1.45	301.59	2 243.57	1 537.39
未滿 5人	15.94	62.27	23.92	0.57	254.08	1 183.48	2 068.17
5- 29人	15.86	60.33	19.14	1.50	240.96	1 490.84	988.79
30- 99人	13.91	59.83	15.37	1.83	277.16	1 990.01	1 087.28
100-299人	12.28	59.82	16.09	1.52	326.29	2 655.82	1 736.58
300人以上	12.13	52.51	16.20	1.23	383.01	3 157.53	2 554.78

表 5-1 各行業工廠校正調查結果家數分析表

中華民國八十二年

單位：家

	總計	正常營運 家數	無法校正家數原因分析					
			合計	歇業	廠址遷移不明	停工	拒填	其他原因
總計	92,884	79,636	13,248	1,477	7,675	2,299	58	1,739
按行業別分								
食品業	6,076	5,421	655	138	220	223	2	72
菸草業	8	8	0	0	0	0	0	0
紡織業	5,580	4,560	1,020	135	597	179	5	104
成衣及服飾品業	2,171	1,660	511	49	340	57	3	62
皮革、毛皮及其製品業	857	644	213	21	122	42	0	28
木竹製品業	2,792	2,390	402	85	144	130	2	41
家具及裝設品業	2,502	2,094	408	66	213	85	2	42
紙漿、紙及紙製品業	1,978	1,715	263	32	151	41	1	38
印刷及有關事業	2,509	2,216	293	19	185	35	6	48
化學材料業	1,089	977	112	10	61	22	0	19
化學製品業	2,287	2,031	256	32	142	55	0	27
石油及煤製品業	127	118	9	3	1	4	0	1
橡膠製品業	1,464	1,222	242	45	123	30	1	43
塑膠製品業	9,832	8,389	1,443	172	829	252	5	185
非金屬礦物製品業	3,474	3,025	449	53	218	143	2	33
金屬基本工業	2,906	2,665	241	35	98	72	0	36
金屬製品業	13,246	11,715	1,531	154	937	239	3	198
機械設備業	12,106	10,565	1,541	152	961	226	6	196
電力及電子業	10,312	8,343	1,969	102	1,368	166	10	323
運輸工具業	4,124	3,740	384	41	204	85	4	50
精密器械業	1,674	1,439	235	17	148	33	1	36
雜項工業	5,201	4,177	1,024	111	594	170	5	144
非製造業	569	522	47	5	19	10	0	13

表 5-2 各縣市工廠校正調查結果家數分析表

中華民國八十二年

單位：家

	總計	正常營運 家數	無法校正家數原因分析					
			合計	歇業	廠址遷移不明	停工	拒填	其他原因
總計	92,884	79,636	13,248	1,477	7,675	2,299	58	1,739
按縣市別分								
臺灣省	88,299	75,592	12,707	1,438	7,402	2,207	57	1,603
臺北縣	24,057	18,033	6,024	292	4,375	343	50	964
宜蘭縣	1,194	1,080	114	50	28	17	0	19
桃園縣	8,639	7,376	1,263	77	876	199	4	107
新竹縣	1,384	1,373	11	0	0	7	0	4
苗栗縣	2,371	2,234	137	25	49	48	1	14
臺中縣	14,584	12,107	2,477	479	1,227	373	2	396
彰化縣	8,685	7,644	1,041	281	436	313	0	11
南投縣	1,152	1,045	107	29	10	40	0	28
雲林縣	1,879	1,650	229	41	43	136	0	9
嘉義縣	1,888	1,784	104	57	26	17	0	4
臺南縣	6,125	5,994	131	0	0	124	0	7
高雄縣	3,911	3,722	189	5	5	171	0	8
屏東縣	1,002	980	22	0	0	22	0	0
臺東縣	299	276	23	6	3	12	0	2
花蓮縣	562	536	26	0	0	26	0	0
澎湖縣	112	105	7	0	1	6	0	0
基隆市	401	361	40	4	11	12	0	13
新竹市	1,820	1,726	94	1	6	83	0	4
臺中市	4,368	3,819	549	91	306	146	0	6
嘉義市	687	579	108	0	0	103	0	5
臺南市	3,179	3,168	11	0	0	9	0	2
臺北市	2,432	2,174	258	14	154	3	0	87
高雄市	2,132	1,849	283	25	119	89	1	49
金門縣	21	21	0	0	0	0	0	0
新竹科學園區	128	124	4	0	0	1	0	3
加工出口區	243	201	42	1	0	6	0	35

註：總計=臺灣省+臺北市+高雄市+金門縣
新竹科學園區及加工出口區之資料已分別列入各該縣市加總

表 6-1 各行業營運中工廠家數

中華民國八十二年

	總 計	食 品 製造業	菸 草 製造業	紡織業	成 衣 及 服飾品業	皮革、毛 皮及其製 品製造業	木 竹 製 品 製造業	家具及 裝設品 製造業	紙漿、紙 及紙製品 製 造 業	印刷及 有 關 事 業	化 學 材 料 製 造 業
總 計	79 636	5 421	8	4 560	1 660	644	2 390	2 094	1 715	2 216	977
按縣市別分											
臺 灣 省	75 592	5 149	7	4 457	1 523	627	2 343	2 054	1 638	1 882	922
臺 北 縣	18 033	524	1	1 206	401	135	124	309	385	712	158
宜 蘭 縣	1 080	225	0	29	107	1	119	19	25	12	12
桃 園 縣	7 376	346	0	848	112	45	92	122	172	102	116
新 竹 縣	1 373	106	0	61	9	3	68	38	34	6	46
苗 栗 縣	2 234	196	0	119	94	20	135	40	114	33	54
臺 中 縣	12 107	382	2	369	96	97	535	518	218	186	100
彰 化 縣	7 644	632	0	979	133	67	209	266	138	113	58
南 投 縣	1 045	129	0	27	11	22	180	57	56	16	15
雲 林 縣	1 650	500	0	150	84	31	94	38	48	19	24
嘉 義 縣	1 784	322	0	37	77	14	93	92	73	11	38
臺 南 縣	5 994	523	0	354	82	83	134	165	138	110	109
高 雄 縣	3 722	391	0	63	41	50	170	97	72	30	111
屏 東 縣	980	258	2	25	16	8	84	39	7	21	11
臺 東 縣	276	66	0	2	1	0	21	2	3	15	2
花 蓮 縣	536	76	1	4	2	0	41	7	2	9	6
澎 湖 縣	105	21	0	0	0	0	1	0	0	4	1
基 隆 市	361	49	0	11	11	0	8	0	0	4	4
新 竹 市	1 726	71	0	20	10	3	48	70	22	44	21
臺 中 市	3 819	131	0	45	56	20	105	88	72	248	19
嘉 義 市	579	55	1	4	13	4	50	32	6	35	5
臺 南 市	3 168	146	0	104	167	24	32	55	53	152	12
臺 北 市	2 174	120	1	74	93	8	10	17	52	273	9
高 雄 市	1 849	145	0	29	44	9	37	23	25	61	45
金 門 縣	21	7	0	0	0	0	0	0	0	0	1
新竹科學園區	124	0	0	0	0	0	0	0	0	1	1
加工出口區	201	2	0	0	15	6	1	2	4	2	0
按綜合計畫區分											
北 部 地 區	32 123	1 441	2	2 249	743	195	469	575	690	1 153	366
中 部 地 區	28 499	1 970	2	1 689	474	257	1 258	1 007	646	615	270
南 部 地 區	18 181	1 861	3	616	440	192	601	503	374	424	332
東 部 地 區	812	142	1	6	3	0	62	9	5	24	8
金 馬 地 區	21	7	0	0	0	0	0	0	0	0	1

註：總計=臺灣省+臺北市+高雄市+金門縣
新竹科學園區及加工出口區之資料已分別列入各該縣市加總

——按縣市別、綜合計畫區分

單位：家

化學 製品 製造業	石油及煤 製品 製造業	橡膠 製品 製造業	塑膠 製品 製造業	非金屬礦 物製品 製造業	金屬基 本工業	金屬 製品 製造業	機械設 備製造 修配業	電力及電子 機械器材製 造修配業	運輸工 具製造 修配業	精密 器械 製造業	雜項工 業製品 製造業	非製 造業
2 031	118	1 222	8 389	3 025	2 665	11 715	10 565	8 343	3 740	1 439	4 177	522
1 858	109	1 181	8 183	2 955	2 502	11 405	10 144	7 500	3 467	1 303	3 914	469
403	22	298	2 171	733	445	2 902	2 015	3 116	581	363	985	44
38	3	10	45	103	26	46	82	57	27	10	64	20
310	15	84	592	243	292	836	996	1 300	314	92	304	43
68	5	13	108	130	45	125	116	255	62	20	47	8
40	8	20	171	464	52	192	155	156	47	15	90	19
187	8	330	1 767	142	312	1 962	2 886	698	568	115	593	36
100	2	167	845	119	180	1 862	584	185	495	53	438	19
47	1	22	88	52	26	87	51	42	29	8	62	17
42	3	17	111	60	26	108	99	54	47	7	75	13
57	2	23	202	70	53	228	158	52	56	27	81	18
178	10	46	757	144	251	806	627	334	465	264	365	49
115	13	50	260	133	419	665	415	228	190	23	156	30
41	5	4	52	48	36	82	38	61	48	5	58	31
0	3	0	3	22	9	48	41	4	12	1	13	8
2	3	1	7	251	4	41	37	3	6	3	5	25
1	2	0	1	6	1	15	7	0	24	0	18	3
9	0	0	10	13	17	19	41	58	62	13	25	7
35	1	20	182	165	43	189	218	391	36	23	97	17
81	3	46	321	30	76	630	1 181	255	167	56	158	31
18	0	3	37	5	17	101	109	15	37	5	23	4
86	0	27	453	22	172	461	288	236	194	200	257	27
92	1	20	109	19	22	167	153	550	83	106	162	33
80	8	20	95	44	139	143	268	293	190	30	101	20
1	0	1	2	7	2	0	0	0	0	0	0	0
4	0	0	0	1	0	2	4	105	0	6	0	0
2	0	0	18	3	2	6	5	98	2	11	22	0
955	47	445	3 217	1 406	890	4 284	3 621	5 727	1 165	627	1 684	172
497	25	602	3 303	867	672	4 841	4 956	1 390	1 353	254	1 416	135
576	40	173	1 857	472	1 088	2 501	1 910	1 219	1 204	554	1 059	182
2	6	1	10	273	13	89	78	7	18	4	18	33
1	0	1	2	7	2	0	0	0	0	0	0	0

表 6-2 各行業營運中工廠家數

中華民國八十二年

	總 計	食 品 製造業	菸 草 製造業	紡織業	成 衣 及 服飾品業	皮革、毛 皮及其製 品製造業	木 竹 製 品 製造業	家具及 裝設品 製造業	紙漿、紙 及紙製品 製 造 業	印刷及 有 關 事 業	化 學 材 料 製 造 業
總 計	79 636	5 421	8	4 560	1 660	644	2 390	2 094	1 715	2 216	977
按組織型態分											
營 營	209	55	8	4	0	1	3	3	3	7	18
公 司	61 273	2 329	0	3 727	1 437	570	1 456	1 653	1 421	1 581	836
民 營 公 司	18 154	3 037	0	829	223	73	931	438	291	628	123
獨 資	16 771	2 803	0	776	179	64	873	396	267	595	114
合 夥	1 383	234	0	53	44	9	58	42	24	33	9
按登記資本額分											
未滿10萬元	12 735	2 418	1	462	124	51	606	301	225	431	69
10萬元—	2 103	330	0	179	34	4	144	51	31	64	24
50萬元—	1 748	132	0	110	28	12	85	46	32	83	15
100萬元—	9 952	405	0	512	203	52	257	225	256	390	64
200萬元—	3 835	143	0	184	58	17	112	95	131	135	26
300萬元—	2 665	97	0	133	47	15	65	76	108	124	26
400萬元—	594	18	0	34	7	3	17	15	25	28	14
500萬元—	24 235	677	0	1 373	664	208	678	730	396	504	234
750萬元—	1 551	63	0	108	48	15	48	37	33	34	33
1,000萬元—	9 008	359	0	585	248	120	212	292	171	210	125
2,000萬元—	4 570	227	0	301	110	59	96	139	111	113	66
3,000萬元—	896	47	0	69	18	11	13	15	29	23	29
4,000萬元—	522	41	0	38	6	11	10	11	12	7	11
5,000萬元—	1 729	117	1	144	26	27	21	27	45	24	55
10,000萬元—	2 131	199	0	188	29	20	24	25	49	28	66
50,000萬元以上	1 362	148	6	140	10	19	2	9	61	18	120
按核准登記時間分											
50年—	116	19	1	5	1	2	5	4	3	1	6
55年—	3 798	886	6	311	47	28	215	45	84	118	93
60年—	4 425	883	0	296	55	24	254	92	82	113	55
63年—	1 603	143	0	104	13	15	124	40	32	24	40
64年—	1 197	130	0	79	9	8	71	31	24	30	26
65年—	1 136	117	0	75	12	10	78	36	21	13	22
66年—	1 327	89	0	78	26	10	76	43	21	34	16
67年—	1 632	133	0	112	38	12	98	33	26	39	29
68年—	2 157	209	0	141	30	15	103	75	40	38	36
69年—	2 371	223	0	122	28	16	100	55	39	47	34
70年—	2 220	133	0	111	38	14	85	50	45	55	51
71年—	2 041	153	0	131	44	19	70	55	46	65	41
72年—	2 026	128	0	130	52	28	55	60	48	69	41
73年—	2 703	119	0	191	60	27	76	77	55	64	35
74年—	4 412	163	0	262	120	37	155	146	76	71	35
75年—	6 830	395	0	441	158	70	261	191	149	136	56
76年—	5 625	239	0	308	103	40	123	158	194	157	37
77年—	6 083	236	1	342	102	46	118	139	157	183	55
78年—	5 295	194	0	241	106	41	73	110	136	172	43
79年—	4 688	167	0	203	119	41	55	124	100	163	53
80年—	5 283	208	0	264	130	44	48	154	94	172	47
81年—	6 055	237	0	317	157	43	73	174	123	194	71
82年—	6 613	217	0	296	212	54	74	202	120	258	55

按組織型態、登記資本額、核准登記時間分

單位：家

化學 製造業	石油及煤 製品 製造業	橡膠 製品 製造業	塑膠 製品 製造業	非金屬礦 物製品 製造業	金屬基 本工業	金屬 製品 製造業	機械設 備製造 修配業	電力及電子 機械器材製 造修配業	運輸工 具製造 修配業	精密 器械 製造業	雜項工 業製品 製造業	非製 造業
2 031	118	1 222	8 389	3 025	2 665	11 715	10 565	8 343	3 740	1 439	4 177	522
6	13	0	1	7	6	4	9	0	33	1	2	25
1 752	98	1 037	6 585	2 542	2 362	8 536	7 612	7 659	2 976	1 279	3 485	340
273	7	185	1 803	476	297	3 175	2 944	684	731	159	690	157
252	5	176	1 693	436	276	3 011	2 778	515	658	134	621	149
21	2	9	110	40	21	164	166	169	73	25	69	8
165	4	125	1 242	268	197	2 287	2 139	478	499	115	409	119
34	1	25	239	94	29	310	203	57	91	8	131	20
56	1	23	251	75	33	264	202	100	68	18	103	11
242	4	126	1 365	324	207	2 001	1 379	797	425	143	527	48
72	4	64	525	127	107	734	519	315	194	62	198	13
54	7	45	321	122	96	460	371	197	137	44	111	9
15	0	12	65	48	23	85	54	53	20	15	40	3
537	16	457	2 654	750	734	3 461	3 619	3 040	1 102	592	1 757	52
51	5	18	156	102	59	188	172	188	76	27	82	8
289	33	164	828	426	416	1 050	1 060	1 272	459	215	443	31
173	16	94	365	261	264	463	446	666	240	106	223	31
43	3	8	58	54	62	76	71	150	59	23	25	10
30	2	3	33	40	42	40	33	81	39	13	12	7
106	2	18	119	111	145	119	134	287	106	30	49	16
127	8	24	117	120	172	128	111	395	138	26	57	80
37	12	16	51	103	79	49	52	267	87	2	10	64
7	2	1	10	12	4	5	9	5	4	1	9	0
231	7	73	198	253	104	210	324	161	152	28	197	27
151	6	84	464	204	127	366	474	201	231	32	198	33
53	1	29	163	133	72	171	198	96	67	16	57	12
74	2	20	115	67	55	115	150	60	51	12	62	6
54	4	19	126	63	50	108	132	64	63	15	48	6
41	1	23	134	81	65	164	178	69	82	17	62	17
63	5	33	167	79	69	181	197	110	94	25	71	18
59	7	41	219	134	83	245	294	156	109	24	78	21
89	6	36	231	149	75	305	367	160	132	45	89	23
84	3	51	259	117	71	282	344	159	122	39	85	22
66	5	45	235	73	78	239	275	165	89	38	88	21
72	3	26	238	72	50	285	207	202	94	43	104	19
56	4	43	335	73	80	393	356	265	120	69	181	24
85	5	76	456	242	158	681	413	419	212	129	441	30
114	8	102	835	265	193	1 100	875	581	282	121	429	68
98	5	76	642	159	201	950	837	612	249	108	302	27
133	4	99	738	169	201	1 044	913	650	310	106	311	26
111	7	76	612	137	239	948	742	635	240	124	279	29
82	3	67	488	125	145	760	694	728	203	91	239	38
95	9	72	538	138	142	873	720	908	249	116	237	25
112	8	62	618	131	176	1 045	888	936	230	131	303	26
101	13	68	568	149	227	1 245	978	1 001	355	109	307	4

表 6-3 各行業營運中工廠家數

中華民國八十二年

	總 計	食 品 製 造 業	菸 草 製 造 業	紡 織 業	成 衣 及 服 飾 品 業	皮 革、毛 皮 及 其 製 品 製 造 業	木 竹 製 品 製 造 業	家 具 及 裝 設 品 製 造 業	紙 漿、紙 及 紙 製 品 製 造 業	印 刷 及 有 關 事 業	化 學 材 料 製 造 業
總 計	79 636	5 421	8	4 560	1 660	644	2 390	2 094	1 715	2 216	977
按全年營業收入分											
未滿50萬元	2 798	710	0	131	39	10	92	63	25	58	23
50萬元—	1 212	286	0	72	18	9	58	30	10	40	7
70萬元—	2 046	368	0	89	32	9	85	56	28	70	11
100萬元—	20 276	1 791	0	1 142	352	111	844	557	355	744	158
500萬元—	13 180	568	0	677	285	73	419	345	348	453	111
1,000萬元—	13 127	495	0	636	259	93	358	357	346	365	135
2,000萬元—	6 988	205	0	348	147	52	161	160	148	174	108
3,000萬元—	3 531	147	0	203	92	39	83	86	81	79	58
4,000萬元—	2 541	105	0	167	54	27	56	67	46	50	33
5,000萬元—	6 062	234	0	426	193	66	114	185	132	109	98
10,000萬元—	6 199	327	0	540	170	126	108	172	147	58	135
50,000萬元—	887	85	2	74	15	24	10	12	29	14	34
100,000萬元—	693	92	4	49	4	5	2	4	19	2	54
500,000萬元—	64	7	1	4	0	0	0	0	1	0	7
1,000,000萬元以上	32	1	1	2	0	0	0	0	0	0	5
按年底實際運用固定 資產總額分											
未滿50萬元	5 488	553	0	233	116	35	217	173	98	185	37
50萬元—	2 181	176	0	96	33	18	74	62	30	66	22
70萬元—	3 078	264	0	139	61	28	107	77	63	94	20
100萬元—	28 473	1 878	0	1 362	604	172	989	769	584	849	221
500萬元—	14 063	791	0	751	321	103	408	371	298	379	132
1,000萬元—	10 285	599	0	684	246	84	278	272	224	275	133
2,000萬元—	4 267	247	0	256	95	50	97	129	88	97	76
3,000萬元—	2 491	172	0	197	50	35	62	65	57	67	37
4,000萬元—	1 579	98	0	115	28	22	27	36	31	41	29
5,000萬元—	3 478	258	0	276	64	32	84	86	102	90	66
10,000萬元—	3 256	254	1	322	37	60	43	49	101	58	109
50,000萬元—	524	57	4	71	5	4	4	4	21	9	29
100,000萬元—	418	72	2	51	0	1	0	1	17	6	52
500,000萬元—	36	2	1	5	0	0	0	0	0	0	9
1,000,000萬元以上	19	0	0	2	0	0	0	0	1	0	5
按員工人數規模別分											
未滿 5人	19 304	2 743	0	886	211	79	821	447	276	578	153
5— 9人	17 624	1 007	0	978	280	99	594	487	407	606	202
10— 19人	18 369	656	0	920	369	145	502	482	480	570	236
20— 29人	8 725	283	0	509	212	87	205	262	193	209	129
30— 39人	4 481	157	0	310	134	42	114	116	99	86	60
40— 49人	2 632	109	0	170	80	35	45	87	51	43	22
50— 99人	5 184	217	0	443	244	84	77	155	115	78	74
100— 199人	1 996	124	4	204	82	43	25	35	56	24	49
200— 299人	561	48	1	62	23	17	5	11	18	7	14
300— 399人	277	30	0	29	11	7	1	5	9	6	13
400— 499人	141	21	2	16	4	1	0	2	3	1	5
500— 999人	226	24	1	21	9	2	0	4	6	8	10
1,000人以上	116	2	0	12	1	3	1	1	2	0	10

——按全年營業收入、年底實際運用固定資產總額、員工人數規模別分

單位：家

化學 製造業	石油及煤 製品 製造業	橡膠 製品 製造業	塑膠 製品 製造業	非金屬礦 物製品 製造業	金屬基 本工業	金屬 製品 製造業	機械設 備製造 修配業	電力及電子 機械器材製 造修配業	運輸工 具製造 修配業	精密 器械 製造業	雜項工 業製品 製造業	非製 造業
2 031	118	1 222	8 389	3 025	2 665	11 715	10 565	8 343	3 740	1 439	4 177	522
96	6	22	193	78	66	298	302	199	154	30	147	56
46	1	11	82	23	19	143	170	59	46	11	62	9
72	2	23	203	60	39	283	296	86	84	23	109	18
463	6	253	2 426	571	377	3 406	3 073	1 313	808	283	1 092	151
229	8	197	1 689	402	309	2 393	1 999	1 086	574	250	710	55
272	11	252	1 452	493	382	2 259	1 897	1 367	642	261	730	65
162	12	153	703	317	282	1 019	994	921	359	161	376	26
102	9	66	321	180	135	437	439	497	179	90	197	11
75	5	54	256	123	112	309	269	381	129	68	135	20
191	22	109	560	313	315	635	601	955	305	133	329	37
264	24	66	447	384	451	466	461	1 072	352	118	258	53
40	2	7	33	52	87	42	40	179	60	8	26	12
18	7	9	20	28	83	25	23	192	36	3	6	8
1	0	0	4	1	6	0	1	25	5	0	0	1
0	3	0	0	0	2	0	0	11	7	0	0	0
144	2	66	529	155	82	884	908	457	220	71	291	32
44	1	34	246	63	44	360	371	186	82	36	129	8
58	4	31	355	100	49	517	448	296	131	37	181	18
547	16	418	3 269	836	724	4 870	4 322	2 522	1 279	527	1 583	132
329	16	234	1 613	418	416	2 206	2 002	1 482	642	287	780	84
273	20	202	1 039	454	407	1 371	1 258	1 168	462	199	568	69
143	11	51	437	220	177	517	480	551	212	94	201	38
79	9	45	232	139	125	266	214	320	137	49	107	27
61	6	31	133	85	104	172	126	216	98	24	77	19
140	11	56	298	236	224	301	237	452	197	81	159	28
184	12	45	199	264	238	206	163	522	209	31	90	59
21	3	3	28	29	33	26	20	106	35	1	7	4
8	4	6	10	23	36	19	15	55	30	2	4	4
0	0	0	1	3	3	0	0	7	5	0	0	0
0	3	0	0	0	3	0	1	3	1	0	0	0
525	8	221	2 063	449	450	3 022	3 214	1 086	728	218	997	129
373	16	260	2 102	518	486	3 118	2 710	1 344	745	294	916	82
409	37	302	2 042	645	671	3 037	2 542	2 004	871	370	997	82
250	23	164	867	430	379	1 094	1 040	1 165	494	181	493	56
138	8	90	437	270	194	522	388	721	218	114	223	40
67	3	35	240	198	131	297	210	414	147	77	141	30
177	9	92	436	356	234	451	308	895	282	123	266	68
62	8	35	145	113	77	126	117	350	155	41	98	23
17	2	9	31	24	22	28	17	121	38	13	26	7
7	0	6	11	5	7	6	3	81	22	6	10	2
5	1	4	2	7	4	8	2	37	9	0	6	1
0	0	3	8	8	9	5	13	74	14	1	4	2
1	3	1	5	2	1	1	1	51	17	1	0	0

表 6-4 各行業營運中工廠家數

中華民國八十二年

	總 計	食 品 製 造 業	菸 草 製 造 業	紡 織 業	成 衣 及 服 飾 品 業	皮 革、毛 皮 及 其 製 品 製 造 業	木 竹 製 品 製 造 業	家 具 及 裝 設 品 製 造 業	紙 漿、紙 及 紙 製 品 製 造 業	印 刷 及 有 關 事 業	化 學 材 料 製 造 業
總 計	79 636	5 421	8	4 560	1 660	644	2 390	2 094	1 715	2 216	977
按廠地總面積分											
未滿50m ²	3 633	302	0	152	65	17	64	84	47	165	19
50m ² —	11 466	718	0	471	292	72	188	219	151	502	56
100m ² —	24 840	1 497	0	1 228	623	174	547	563	477	938	146
300m ² —	10 198	573	0	563	208	71	352	295	237	246	74
500m ² —	5 372	350	0	324	102	32	208	166	137	108	61
750m ² —	3 706	239	0	239	64	31	167	110	103	57	47
1,000m ² —	10 731	793	0	720	196	110	485	386	260	139	207
3,000m ² —	3 546	331	0	270	51	54	170	120	76	26	85
5,000m ² —	2 951	272	0	240	36	45	111	92	92	21	96
10,000m ² —	2 651	272	5	277	22	37	87	55	103	13	109
50,000m ² —	307	36	1	50	1	1	8	2	20	1	33
100,000m ² —	211	35	2	24	0	0	3	2	9	0	37
500,000m ² —	18	2	0	2	0	0	0	0	3	0	7
1,000,000m ² 以上	6	1	0	0	0	0	0	0	0	0	0
按建築物樓地板面積分											
未滿50m ²	4 796	401	0	187	100	32	103	115	53	223	21
50m ² —	11 442	827	0	427	309	77	249	236	166	488	60
100m ² —	25 733	1 644	0	1 280	552	157	676	604	473	884	167
300m ² —	11 404	615	0	635	247	97	406	312	283	260	130
500m ² —	6 157	365	0	357	128	45	232	183	176	122	90
750m ² —	4 061	270	0	275	77	25	169	136	113	60	45
1,000m ² —	10 190	747	0	743	169	125	394	359	234	131	236
3,000m ² —	2 568	234	0	234	37	35	86	83	68	22	76
5,000m ² —	1 762	139	0	198	31	31	47	41	71	17	52
10,000m ² —	1 325	149	6	200	9	20	26	25	61	9	75
50,000m ² —	130	19	2	12	1	0	1	0	12	0	14
100,000m ² —	66	11	0	12	0	0	1	0	5	0	11
500,000m ² —	1	0	0	0	0	0	0	0	0	0	0
1,000,000m ² 以上	1	0	0	0	0	0	0	0	0	0	0
按年底存貨、存料總額分											
未滿10萬元	5 235	725	0	340	115	14	135	93	83	146	38
10萬元—	3 681	440	0	248	50	17	80	53	57	129	23
30萬元—	2 587	277	0	149	33	9	68	46	33	110	23
50萬元—	2 378	212	0	112	31	9	70	38	42	97	19
70萬元—	2 482	217	0	118	40	13	62	52	40	110	16
100萬元—	11 755	842	0	568	158	43	361	265	255	408	103
300萬元—	6 127	370	0	290	97	38	203	175	118	202	53
500萬元—	5 424	277	0	259	113	33	193	149	143	192	59
750萬元—	3 976	186	0	176	107	26	114	123	91	110	38
1,000萬元—	8 826	391	0	448	192	69	283	272	223	253	96
2,000萬元—	4 686	221	0	263	126	38	176	178	101	95	59
3,000萬元—	3 195	151	0	191	83	32	81	106	65	81	43
4,000萬元—	2 298	98	0	119	62	27	90	70	56	45	35
5,000萬元—	6 162	295	1	404	172	51	186	211	149	126	89
10,000萬元—	7 781	471	0	587	214	153	223	221	197	97	158
50,000萬元以上	3 043	248	7	288	67	72	65	42	62	15	125

——按廠地總面積、建築物樓地板面積、年底存貨及存料總額分

單位：家

化學 製造業	石油及煤 製品製造業	橡膠 製品製造業	塑膠 製品製造業	非金屬礦 物製品製造業	金屬基 本工業	金屬 製品製造業	機械設 備製造 修配業	電力及電子 機械器材製 造修配業	運輸工 具製造 修配業	精密 器械 製造業	雜項工 業製品 製造業	非製 造業
2 031	118	1 222	8 389	3 025	2 665	11 715	10 565	8 343	3 740	1 439	4 177	522
67	1	49	371	83	56	659	691	345	122	56	208	10
222	2	131	1 206	229	156	2 180	2 090	1 204	444	237	681	15
439	8	375	3 019	508	467	4 392	3 842	2 691	985	502	1 343	76
190	10	177	1 123	277	333	1 558	1 412	1 144	508	197	593	57
131	4	102	555	183	181	696	651	657	259	100	313	52
82	8	64	373	131	210	458	440	379	209	66	191	38
394	23	181	1 077	605	582	1 122	916	1 052	623	180	550	130
154	13	58	305	300	237	299	232	315	202	52	145	51
166	27	44	212	308	188	210	168	255	196	30	92	50
173	14	31	131	349	218	115	110	255	156	19	57	43
10	2	7	6	32	20	16	8	31	19	0	3	0
3	3	3	10	20	16	9	5	15	14	0	1	0
0	0	0	1	0	0	1	0	0	2	0	0	0
0	3	0	0	0	1	0	0	0	1	0	0	0
91	4	59	513	137	80	789	852	456	199	78	288	15
236	6	134	1 177	277	180	2 067	2 046	1 119	447	229	656	29
485	23	397	3 007	648	628	4 540	3 970	2 537	1 085	486	1 373	117
224	13	189	1 245	365	375	1 693	1 501	1 335	541	232	638	68
204	9	89	668	270	242	808	660	711	286	113	342	57
114	10	76	426	189	200	478	431	423	233	68	202	41
407	28	191	968	656	567	972	832	1 051	597	175	482	126
131	11	43	210	211	139	189	138	279	151	38	115	38
94	4	22	112	160	137	111	83	206	122	12	49	23
42	6	21	55	101	102	60	48	202	64	8	29	7
3	2	0	7	7	12	6	4	18	7	0	2	1
0	2	1	1	3	2	2	0	6	8	0	1	0
0	0	0	0	1	0	0	0	0	0	0	0	0
0	0	0	0	0	1	0	0	0	0	0	0	0
69	16	62	437	201	140	761	768	466	202	46	297	81
68	3	52	406	67	66	692	596	241	139	46	178	30
37	0	37	312	61	40	497	432	149	135	22	105	12
37	1	43	252	61	36	484	424	162	93	27	115	13
47	3	20	294	66	53	480	411	162	110	34	113	21
214	6	193	1 373	297	280	2 250	1 938	861	522	202	549	67
137	2	99	751	200	182	1 089	927	486	259	104	318	27
133	11	82	630	197	138	882	727	507	270	104	287	38
84	6	63	508	135	109	688	538	373	172	78	226	25
200	8	144	1 011	397	273	1 328	1 134	940	448	167	497	52
112	6	84	504	228	161	556	560	533	263	106	296	20
102	9	46	339	153	108	383	339	413	155	72	219	24
81	4	36	247	133	94	261	236	293	107	49	143	12
208	14	116	602	319	266	597	646	876	287	144	358	45
361	23	115	618	378	419	612	675	1 221	411	199	387	41
141	6	30	105	132	300	155	214	660	167	39	89	14

表 6-5 各行業營運中工廠家數

中華民國八十二年

	總 計	食 品 製 造 業	菸 草 製 造 業	紡 織 業	成 衣 及 服 飾 品 業	皮 革、毛 皮 及 其 製 品 製 造 業	木 竹 製 品 製 造 業	家 具 及 裝 設 品 製 造 業	紙 漿、紙 及 紙 製 品 製 造 業	印 刷 及 有 關 事 業	化 學 材 料 製 造 業
總 計	79 636	5 421	8	4 560	1 660	644	2 390	2 094	1 715	2 216	977
臺 灣 省	75 592	5 149	7	4 457	1 523	627	2 343	2 054	1 638	1 882	922
臺 北 縣	18 033	524	1	1 206	401	135	124	309	385	712	158
板橋市	907	30	0	112	62	6	3	11	29	67	4
三重市	2 364	58	0	105	91	42	12	45	33	69	16
中和市	1 605	52	0	76	51	20	15	27	64	334	7
永和市	119	8	0	10	11	5	0	1	3	6	0
新店市	3 589	68	0	221	59	18	13	42	48	72	30
新店鎮	1 144	48	1	28	31	6	8	22	22	48	8
樹林鎮	2 346	55	0	329	17	5	23	37	42	20	21
鶯歌鎮	786	18	0	18	1	0	7	9	16	3	7
三峽鎮	234	14	0	24	2	2	10	5	10	0	5
淡水鎮	325	13	0	15	5	1	2	6	8	1	2
汐止鎮	1 012	31	0	13	12	2	4	13	33	20	14
瑞芳鎮	103	12	0	4	6	1	0	1	2	1	4
土城鎮	1 270	39	0	105	13	3	11	30	33	36	14
蘆洲鄉	363	9	0	18	8	2	1	8	6	4	2
五股鄉	995	30	0	60	19	19	5	29	20	20	8
泰山鄉	452	12	0	47	5	1	2	11	10	8	7
林口鄉	167	6	0	9	3	1	5	8	5	2	1
深坑鄉	76	3	0	2	1	1	0	1	0	1	1
石碇鄉	8	1	0	0	0	0	0	0	1	0	1
坪林鄉	1	1	0	0	0	0	0	0	0	0	0
三芝鄉	45	2	0	1	1	0	0	0	0	0	0
石門鄉	6	2	0	0	0	0	0	0	0	0	1
八里鄉	64	2	0	4	1	0	0	3	0	0	3
平溪鄉	2	0	0	2	0	0	0	0	0	0	0
雙溪鄉	5	2	0	0	1	0	0	0	0	0	0
貢寮鄉	7	1	0	1	0	0	1	0	0	0	0
萬里鄉	23	6	0	0	1	0	2	0	0	0	2
金山鄉	15	1	0	2	0	0	0	0	0	0	0
宜 蘭 縣	1 080	225	0	29	107	1	119	19	25	12	12
宜蘭市	137	27	0	6	16	0	10	4	2	3	0
羅東鎮	124	23	0	3	19	0	34	1	3	6	1
蘇澳鎮	214	60	0	2	1	0	2	2	6	1	6
頭城鎮	63	8	0	4	4	0	0	4	1	0	0
礁溪鄉	56	15	0	6	10	1	0	1	0	0	0
壯圍鄉	32	14	0	2	12	0	0	0	0	0	0
員山鄉	44	6	0	4	4	0	1	0	3	0	0
冬山鄉	199	35	0	1	11	0	34	5	5	0	4
五結鄉	157	21	0	1	24	0	36	2	5	2	1
三星鄉	51	16	0	0	6	0	1	0	0	0	0
南澳鄉	3	0	0	0	0	0	1	0	0	0	0

註：總計=臺灣省+臺北市+高雄市+金門縣
新竹科學園區及加工出口區之資料已分別列入各該縣市加總

——按鄉鎮（市區）別分

單位：家

化 學 製 造 業	石油及煤 製 造 業	橡 膠 製 造 業	塑 膠 製 造 業	非金屬礦 物 製 造 業	金屬基 本工業	金 屬 製 造 業	機 械 設 備 製 造 修 配 業	電 力 及 電 子 機 械 器 材 製 造 修 配 業	運 輸 工 具 製 造 修 配 業	精 密 器 械 製 造 業	雜 項 工 業 製 品 製 造 業	非 製 造 業
2 031	118	1 222	8 389	3 025	2 665	11 715	10 565	8 343	3 740	1 439	4 177	522
1 858	109	1 181	8 183	2 955	2 502	11 405	10 144	7 500	3 467	1 303	3 914	469
403	22	298	2 171	733	445	2 902	2 015	3 116	581	363	985	44
10	1	8	106	12	12	37	55	194	24	36	87	1
36	0	40	258	13	84	494	367	349	65	48	136	3
29	2	16	132	14	15	118	70	358	37	37	123	8
5	0	1	5	2	0	1	4	33	2	4	18	0
63	1	84	524	15	111	854	543	473	132	58	148	12
31	0	6	68	14	8	71	57	486	22	50	101	8
46	2	47	340	33	36	500	303	321	77	22	66	4
9	1	12	28	502	12	33	50	29	13	4	13	1
21	3	1	34	22	5	16	16	28	5	0	11	0
24	0	5	49	22	14	34	34	56	12	6	16	0
29	4	16	127	18	37	147	112	236	40	29	74	1
6	0	3	8	3	3	8	5	24	5	3	4	0
53	7	25	188	19	34	200	120	205	55	17	63	0
7	1	6	58	6	1	71	42	53	13	10	36	1
15	0	15	128	10	44	190	148	139	38	20	35	3
7	0	8	78	3	11	74	52	62	10	7	35	2
7	0	2	25	2	9	25	26	13	3	8	7	0
3	0	0	1	1	2	7	3	37	5	3	4	0
0	0	0	3	0	0	1	0	0	0	0	1	0
0	0	0	0	0	0	0	0	0	0	0	0	0
1	0	3	0	8	3	8	2	10	2	1	3	0
0	0	0	0	1	0	0	1	0	1	0	0	0
1	0	0	8	6	1	12	4	9	10	0	0	0
0	0	0	0	0	0	0	0	0	0	0	0	0
0	0	0	0	0	0	0	0	0	1	0	1	0
0	0	0	0	1	0	0	0	0	3	0	0	0
0	0	0	2	4	1	1	0	1	3	0	0	0
0	0	0	1	2	2	0	1	0	3	0	3	0
38	3	10	45	103	26	46	82	57	27	10	64	20
11	0	2	4	4	5	9	2	12	2	0	11	7
3	0	0	2	0	1	3	8	6	2	3	4	2
7	1	3	12	33	4	7	26	7	14	1	15	4
7	0	0	7	3	0	4	2	9	0	0	9	1
2	0	0	2	4	2	5	0	4	1	0	3	0
1	0	0	0	1	0	1	0	0	0	0	1	0
1	0	1	2	10	0	4	2	2	1	0	3	0
5	1	0	8	29	11	8	20	11	0	1	7	3
1	0	2	5	2	3	4	18	5	7	5	10	3
0	1	2	3	15	0	1	4	1	0	0	1	0
0	0	0	0	2	0	0	0	0	0	0	0	0

表 6-5 各行業營運中工廠家數

中華民國八十二年

	總 計	食 品 製造業	菸 草 製造業	紡織業	成 衣 及 服飾品業	皮 革、毛 皮及其製 品製造業	木 竹 製 品 製造業	家具及 裝設品 製造業	紙漿、紙 及紙製品 製 造 業	印刷及 有 關 事 業	化 學 材 料 製 造 業
桃 園 縣	7 376	346	0	848	112	45	92	122	172	102	116
桃 園 市	1 111	51	0	106	21	4	7	12	21	40	12
中 壢 市	1 000	56	0	103	17	10	7	13	16	11	10
大 溪 鎮	272	25	0	20	2	2	19	7	8	1	2
楊 梅 鎮	533	23	0	48	7	3	13	17	17	7	5
蘆 竹 鄉	971	38	0	143	8	5	5	19	21	15	20
大 園 鄉	319	21	0	48	3	9	1	3	14	1	16
龜 山 鄉	1 071	35	0	124	15	5	12	11	19	8	11
八 德 鄉	819	25	0	105	15	0	7	11	14	9	7
龍 潭 鄉	225	18	0	27	4	2	6	3	6	1	2
平 鎮 市	523	21	0	52	15	2	5	12	16	6	8
新 屋 鄉	223	19	0	29	3	1	7	9	15	1	5
觀 音 鄉	308	14	0	43	2	2	3	4	5	2	18
復 興 鄉	1	0	0	0	0	0	0	1	0	0	0
新 竹 縣	1 373	106	0	61	9	3	68	38	34	6	46
竹 北 市	251	12	0	10	1	1	4	11	9	3	13
竹 東 鎮	215	6	0	3	3	0	15	2	5	1	2
新 埔 鎮	96	14	0	6	2	0	4	2	1	0	0
關 西 鎮	56	15	0	0	1	0	12	2	0	0	1
湖 口 鄉	429	19	0	22	1	2	8	6	13	1	26
新 豐 鄉	135	6	0	18	1	0	3	15	4	1	1
芎 林 鄉	42	7	0	1	0	0	4	0	2	0	0
橫 山 鄉	53	7	0	1	0	0	17	0	0	0	1
北 埔 鄉	27	10	0	0	0	0	1	0	0	0	0
寶 山 鄉	58	5	0	0	0	0	0	0	0	0	2
峨 嵎 鄉	10	5	0	0	0	0	0	0	0	0	0
尖 石 鄉	1	0	0	0	0	0	0	0	0	0	0
苗 栗 縣	2 234	196	0	119	94	20	135	40	114	33	54
苗 栗 市	225	25	0	13	14	2	6	2	7	14	6
苑 裡 鎮	148	15	0	7	1	8	8	6	8	1	0
通 霄 鎮	138	9	0	3	1	1	22	7	5	1	1
竹 南 鎮	512	17	0	22	40	2	15	8	55	6	7
頭 份 鎮	428	33	0	12	14	1	23	6	16	8	20
後 龍 鎮	129	18	0	24	15	1	3	5	5	2	1
卓 蘭 鎮	15	2	0	0	0	0	2	0	0	0	2
大 湖 鄉	32	13	0	2	2	1	4	0	0	0	1
公 館 鄉	165	11	0	9	1	1	6	1	7	1	1
銅 鑼 鄉	167	7	0	15	3	0	7	2	5	0	8
南 庄 鄉	19	7	0	0	2	0	5	0	1	0	0
南 頭 屋 鄉	56	10	0	2	0	0	7	0	1	0	2
三 義 鄉	66	8	0	1	1	2	17	3	0	0	2
西 湖 鄉	13	1	0	3	0	1	0	0	0	0	0
造 橋 鄉	84	8	0	6	0	0	5	0	4	0	3
三 灣 鄉	26	8	0	0	0	0	3	0	0	0	0
獅 潭 鄉	11	4	0	0	0	0	2	0	0	0	0

——按鄉鎮（市區）別分（續）

單位：家

化學 製品 製造業	石油及煤 製品 製造業	橡膠 製品 製造業	塑膠 製品 製造業	非金屬礦 物製品 製造業	金屬基 本工業	金屬 製品 製造業	機械設 備製造 修配業	電力及電子 機械器材製 造修配業	運輸工 具製造 修配業	精密 器械 製造業	雜項工 業製品 製造業	非製 造業
310	15	84	592	243	292	836	996	1 300	314	92	304	43
17	2	6	88	11	49	151	199	194	37	17	53	13
61	3	20	51	22	53	90	140	198	50	9	50	10
8	1	1	7	46	8	21	17	57	10	2	8	0
28	1	5	48	25	20	51	54	90	36	7	24	4
30	3	16	106	21	38	87	140	172	42	10	29	3
26	0	4	28	8	17	25	19	47	9	1	19	0
43	1	9	125	37	33	161	151	186	29	20	33	3
19	0	6	61	26	22	130	146	147	37	4	26	2
9	3	4	17	12	4	24	20	30	13	7	13	0
23	0	7	30	12	21	51	66	112	30	6	22	6
12	0	3	11	7	8	22	15	34	7	2	12	1
34	1	3	20	16	19	23	29	33	14	7	15	1
0	0	0	0	0	0	0	0	0	0	0	0	0
68	5	13	108	130	45	125	116	255	62	20	47	8
4	0	4	28	17	13	26	30	33	12	4	15	1
3	2	1	3	58	6	13	13	63	4	1	9	2
1	0	3	16	8	1	5	6	15	8	1	3	0
3	0	0	3	3	1	5	3	4	0	1	1	1
45	1	2	43	21	15	46	36	67	33	8	11	3
6	0	3	5	2	7	17	23	18	4	0	0	1
0	2	0	3	8	0	3	1	5	0	2	4	0
0	0	0	2	6	0	8	2	6	1	0	2	0
2	0	0	1	4	1	0	0	5	0	1	2	0
3	0	0	4	0	1	2	1	38	0	2	0	0
1	0	0	0	3	0	0	1	0	0	0	0	0
0	0	0	0	0	0	0	0	1	0	0	0	0
40	8	20	171	464	52	192	155	156	47	15	90	19
3	0	2	9	43	3	9	10	22	8	4	14	9
5	0	4	34	13	3	12	3	4	10	0	5	1
1	2	0	36	9	15	10	4	2	2	0	4	3
9	0	5	31	116	12	48	57	46	3	3	10	0
4	0	3	19	107	6	61	42	24	11	2	11	5
2	3	0	14	17	2	4	5	2	0	1	5	0
2	0	1	0	2	0	1	0	2	0	0	1	0
0	0	0	0	4	0	3	0	0	0	0	1	1
2	2	0	8	63	2	10	7	10	2	2	19	0
11	0	4	12	32	1	16	14	18	4	3	5	0
0	0	0	1	2	0	0	0	1	0	0	0	0
0	1	1	1	17	2	1	1	5	0	0	5	0
0	0	0	2	6	0	8	4	4	5	0	3	0
0	0	0	1	3	2	0	0	2	0	0	0	0
1	0	0	3	21	4	9	6	10	1	0	3	0
0	0	0	0	6	0	0	2	3	1	0	3	0
0	0	0	0	3	0	0	0	1	0	0	1	0

表 6-5 各行業營運中工廠家數

中華民國八十二年

	總 計	食 品 製造業	菸 草 製造業	紡織業	成 衣 及 服飾品業	皮 革、毛 皮及其製 品製造業	木 竹 製 品 製造業	家具及 裝設品 製造業	紙漿、紙 及紙製品 製 造 業	印刷及 有 關 事 業	化 學 材 料 製 造 業
臺 中 縣	12 107	382	2	369	96	97	535	518	218	186	100
豐 原 市	1 825	37	1	19	8	1	162	75	36	37	11
東 勢 鎮	77	14	0	0	1	1	4	3	1	0	1
大 甲 鎮	682	37	0	39	11	13	9	21	14	14	5
清 水 鎮	407	16	0	77	14	3	6	12	10	6	4
沙 鹿 鎮	362	31	0	35	3	3	9	3	2	4	7
梧 棲 鎮	340	17	0	45	7	3	8	5	4	7	5
后 里 鄉	403	11	0	21	4	4	39	35	12	4	1
神 岡 鄉	1 108	14	0	13	4	1	111	114	15	7	5
潭 子 鄉	714	17	0	5	4	8	37	35	21	13	5
大 雅 鄉	620	15	0	8	6	5	41	49	8	11	3
新 社 鄉	48	1	0	7	1	0	4	5	1	1	1
石 岡 鄉	72	8	0	0	0	1	5	4	2	0	1
外 埔 鄉	213	18	0	4	1	4	11	10	7	1	1
大 安 鄉	116	5	0	13	1	0	3	3	1	0	1
烏 日 鄉	590	23	0	15	1	4	15	18	10	11	9
大 肚 鄉	415	21	0	22	2	12	7	24	5	6	12
龍 井 鄉	332	15	0	22	3	2	4	10	10	1	7
霧 峰 鄉	384	25	0	1	2	4	11	13	3	7	4
太 平 鄉	2 052	33	0	12	16	15	29	58	23	30	9
大 里 市	1 346	24	1	11	7	13	20	21	33	26	8
和 平 鄉	1	0	0	0	0	0	0	0	0	0	0
彰 化 縣	7 644	632	0	979	133	67	209	266	138	113	58
彰 化 市	1 707	52	0	52	26	7	9	45	17	39	3
鹿 港 鎮	664	23	0	58	10	0	53	33	10	6	2
和 美 鎮	975	29	0	258	8	2	6	24	11	6	8
線 西 鄉	128	5	0	60	1	0	0	2	2	0	1
伸 港 鄉	279	13	0	124	9	3	3	11	3	2	1
福 興 鄉	419	15	0	24	2	7	40	39	9	0	5
秀 水 鄉	295	16	0	14	3	3	3	16	7	1	2
花 壇 鄉	382	18	0	15	2	13	4	9	4	11	1
芬 園 鄉	66	19	0	3	0	0	4	4	0	0	1
員 林 鎮	518	103	0	24	5	7	13	7	17	17	4
溪 湖 鎮	225	31	0	4	3	2	4	10	2	1	2
田 中 鎮	180	32	0	42	11	3	14	6	3	1	0
大 村 鄉	162	11	0	6	0	5	4	7	4	2	2
埔 鹽 鄉	190	12	0	5	3	5	6	3	3	3	3
埔 心 鄉	248	30	0	17	1	3	4	4	13	9	2
永 靖 鄉	119	21	0	13	0	3	1	3	2	2	3
社 頭 鄉	315	21	0	180	32	0	3	1	8	4	1
二 北 鄉	46	7	0	4	4	0	8	2	3	0	0
斗 林 鎮	166	27	0	29	5	0	9	15	4	3	4
二 林 鄉	84	22	0	7	1	0	1	5	3	2	0
田 尾 鄉	63	12	0	7	4	2	4	2	2	1	0
埤 頭 鄉	141	30	0	11	2	1	4	8	4	3	4
芳 苑 鄉	138	35	0	13	0	1	4	8	4	0	7
大 城 鄉	30	14	0	0	0	0	1	0	0	0	2

——按鄉鎮（市區）別分（續）

單位：家

化學 製 造業	石油及煤 製 造業	橡 膠 製 造業	塑 膠 製 造業	非金屬礦 物製 造業	金屬基 本工業	金 屬 製 造業	機 械 設 備 製 造 修 配 業	電 力 及 電 子 機 械 器 材 製 造 修 配 業	運 輸 工 具 製 造 修 配 業	精 密 器 械 製 造 業	雜 項 工 業 製 品 製 造 業	非 製 造 業
187	8	330	1 767	142	312	1 962	2 886	698	568	115	593	36
23	1	87	219	6	39	256	523	139	58	10	73	4
0	0	2	11	4	1	12	4	3	5	0	10	0
30	1	2	136	17	13	95	92	20	73	4	32	4
3	1	5	102	4	8	26	67	5	13	8	17	0
2	0	4	113	1	7	31	66	9	10	6	14	2
0	1	4	77	4	10	22	60	25	20	4	12	0
4	1	8	43	10	12	52	55	20	12	1	54	0
11	0	72	107	8	27	159	239	79	32	4	82	4
8	0	24	54	3	14	120	179	78	25	18	41	5
8	0	23	76	7	18	85	139	49	36	5	28	0
0	0	0	7	3	0	2	4	2	0	0	8	1
2	0	4	11	2	2	12	4	3	1	0	10	0
14	1	2	52	4	3	22	23	5	16	3	11	0
1	0	0	28	3	2	20	18	3	10	0	4	0
4	1	7	71	19	20	98	163	29	33	8	22	9
4	0	11	58	8	24	72	70	14	23	0	19	1
2	0	8	93	7	7	37	57	19	9	2	16	1
11	0	6	50	5	11	55	85	48	32	2	9	0
35	0	35	250	8	54	517	648	77	103	19	81	0
25	1	26	209	19	39	269	390	71	57	21	50	5
0	0	0	0	0	1	0	0	0	0	0	0	0
100	2	167	845	119	180	1 862	584	185	495	53	438	19
31	0	15	119	7	46	726	192	68	133	16	102	2
4	0	4	81	6	14	267	14	11	19	7	42	0
6	0	13	106	1	20	234	77	28	44	4	90	0
2	0	2	11	2	1	28	3	1	0	1	6	0
2	0	3	16	6	9	42	14	2	8	1	7	0
3	0	11	60	21	5	91	27	4	32	3	20	1
8	0	7	36	3	9	89	14	14	29	2	19	0
2	0	10	69	26	12	116	16	6	20	2	19	7
2	1	1	10	1	3	9	2	0	3	1	2	0
14	1	23	62	3	16	55	79	8	34	4	19	3
2	0	4	21	2	7	31	16	8	46	3	25	1
4	0	5	25	0	1	7	9	2	2	1	11	1
0	0	9	25	7	3	25	15	6	23	0	6	2
1	0	7	33	8	3	41	7	1	19	2	25	0
1	0	17	24	3	9	34	43	4	28	1	0	1
5	0	4	18	1	3	12	13	2	5	0	8	0
1	0	7	24	2	5	1	11	6	4	0	4	0
2	0	2	3	3	1	2	1	0	2	0	2	0
4	0	5	15	1	7	8	13	1	8	2	6	0
0	0	1	11	0	3	8	1	3	9	0	7	0
2	0	6	6	0	1	8	4	0	1	0	1	0
2	0	5	20	4	0	14	6	2	12	0	9	0
1	0	2	29	7	1	7	2	4	6	1	5	1
0	0	0	11	1	0	0	0	0	0	0	1	0

表 6-5 各行業營運中工廠家數

中華民國八十二年

	總 計	食 品 製造業	菸 草 製造業	紡織業	成 衣 及 服飾品業	皮革、毛 皮及其製 品製造業	木 竹 品 製 造 業	家具及 裝設品 製造業	紙漿、紙 及紙製品 製 造 業	印刷及 有 關 事 業	化 學 材 料 製 造 業
竹 塘 鄉	36	17	0	2	0	0	1	1	0	0	0
溪 州 鄉	68	17	0	7	1	0	6	1	3	0	0
南 投 縣	1 045	129	0	27	11	22	180	57	56	16	15
南 投 市	420	28	0	10	5	12	15	32	12	9	12
埔 里 鎮	128	27	0	1	2	0	32	2	30	0	1
草 屯 鎮	226	23	0	11	2	9	30	14	5	4	1
竹 山 鎮	154	20	0	3	1	0	71	5	7	2	1
集 集 鎮	14	1	0	0	0	0	5	0	0	0	0
名 間 鄉	51	7	0	2	0	1	11	2	2	0	0
鹿 谷 鄉	6	5	0	0	0	0	1	0	0	0	0
中 寮 鄉	1	1	0	0	0	0	0	0	0	0	0
魚 池 鄉	14	8	0	0	0	0	2	0	0	0	0
國 姓 鄉	7	5	0	0	0	0	1	0	0	0	0
水 里 鄉	23	3	0	0	1	0	12	2	0	1	0
信 義 鄉	1	1	0	0	0	0	0	0	0	0	0
雲 林 縣	1 650	500	0	150	84	31	94	38	48	19	24
斗 六 市	309	69	0	29	2	6	13	6	17	9	4
斗 南 鎮	206	48	0	11	2	4	17	7	7	2	2
虎 尾 鎮	250	38	0	67	39	0	7	4	2	3	0
西 螺 鎮	105	55	0	6	3	2	5	1	0	1	1
土 庫 鎮	53	29	0	0	2	0	3	0	0	0	0
北 港 鎮	149	77	0	0	19	8	3	2	2	2	0
古 坑 鄉	66	11	0	4	1	0	9	4	7	0	0
大 埤 鄉	71	21	0	7	2	0	11	4	1	0	2
荊 桐 鄉	94	26	0	6	1	1	5	3	2	0	3
林 內 鄉	51	13	0	8	1	1	4	2	6	0	0
二 崙 鄉	64	16	0	2	4	1	5	0	0	0	8
崙 背 鄉	33	11	0	5	2	0	1	0	1	1	1
麥 寮 鄉	13	6	0	0	0	0	3	0	0	0	0
東 勢 鄉	21	5	0	2	3	0	0	0	0	0	0
褒 忠 鄉	23	8	0	0	0	0	2	1	0	0	0
臺 西 鄉	8	6	0	0	0	0	0	0	0	0	0
元 長 鄉	56	26	0	3	1	4	1	1	1	0	0
四 湖 鄉	14	8	0	0	1	0	1	0	0	0	0
口 湖 鄉	23	11	0	0	0	0	1	2	0	0	0
水 林 鄉	41	16	0	0	1	4	3	1	2	1	3
嘉 義 縣	1 784	322	0	37	77	14	93	92	73	11	38
太 保 市	181	31	0	4	4	0	6	9	1	0	10
朴 子 市	138	35	0	8	10	0	2	7	10	3	6
布 袋 鎮	48	18	0	1	6	0	2	1	1	0	1
民 雄 鎮	119	23	0	1	6	2	6	6	5	1	1
大 民 鄉	448	58	0	2	10	7	27	25	14	2	6
溪 口 鄉	45	10	0	4	3	1	1	2	2	0	0
新 港 鄉	66	16	0	2	2	3	4	4	2	0	1
六 腳 鄉	77	28	0	2	8	0	2	5	2	0	0
東 石 鄉	53	10	0	2	4	0	0	2	1	0	0

——按鄉鎮（市區）別分（續）

單位：家

化學 製造業	石油及煤 製品製造業	橡膠 製品製造業	塑膠 製品製造業	非金屬礦 物製品製造業	金屬基 本工業	金屬 製品製造業	機械設 備製造 修配業	電力及電子 機械器材製 造修配業	運輸工 具製造 修配業	精 密 器 械 製造業	雜項工 業製品 製造業	非 製 造 業
0	0	1	4	0	1	3	1	1	3	0	1	0
1	0	3	6	4	0	4	4	3	5	2	1	0
47	1	22	88	52	26	87	51	42	29	8	62	17
23	0	20	49	20	20	53	25	22	21	3	23	6
3	0	0	0	6	0	2	4	2	0	1	9	6
12	1	0	28	10	3	21	12	14	6	3	14	3
6	0	1	4	2	1	5	10	1	1	0	11	2
0	0	1	0	3	0	0	0	0	0	1	3	0
3	0	0	7	7	1	4	0	3	0	0	1	0
0	0	0	0	0	0	0	0	0	0	0	0	0
0	0	0	0	0	0	0	0	0	0	0	0	0
0	0	0	0	2	0	2	0	0	0	0	0	0
0	0	0	0	0	1	0	0	0	0	0	0	0
0	0	0	0	2	0	0	0	0	1	0	1	0
0	0	0	0	0	0	0	0	0	0	0	0	0
42	3	17	111	60	26	108	99	54	47	7	75	13
12	0	6	27	8	7	22	25	18	12	3	11	3
4	0	1	22	4	5	22	14	5	11	0	14	4
8	0	0	13	8	3	16	20	6	6	0	10	0
1	0	0	3	0	1	7	10	1	2	0	4	2
1	0	1	2	2	0	1	5	0	1	0	6	0
3	0	0	2	6	2	3	7	2	2	1	5	3
2	1	0	1	5	0	5	1	6	4	1	4	0
1	0	0	6	2	3	4	4	1	0	1	1	0
6	2	2	13	2	0	10	2	5	1	0	4	0
0	0	1	2	6	0	0	1	4	0	0	1	1
0	0	2	8	3	2	1	5	0	2	1	4	0
1	0	0	2	2	0	3	1	0	2	0	0	0
0	0	1	0	0	0	1	0	1	0	0	1	0
1	0	0	1	1	0	4	1	1	1	0	1	0
0	0	2	0	2	2	1	2	1	1	0	1	0
0	0	0	0	2	0	0	0	0	0	0	0	0
0	0	0	4	2	0	8	0	2	1	0	2	0
0	0	1	1	1	0	0	0	0	0	0	1	0
1	0	0	2	1	0	0	0	0	0	0	5	0
1	0	0	2	3	1	0	1	1	1	0	0	0
57	2	23	202	70	53	228	158	52	56	27	81	18
2	0	0	18	7	15	32	22	3	8	2	4	3
3	0	0	20	1	2	10	5	1	4	0	11	0
0	0	0	2	2	1	3	1	0	0	0	8	1
5	0	2	11	8	2	13	14	1	5	2	4	1
28	1	9	40	16	18	70	49	15	20	16	12	3
1	0	0	3	1	0	4	6	2	1	2	2	0
2	0	1	11	5	1	5	3	1	1	0	2	0
1	0	2	5	2	1	3	7	1	1	0	4	3
3	0	1	17	1	2	4	0	0	0	0	6	0

表 6-5 各行業營運中工廠家數

中華民國八十二年

	總 計	食 品 製造業	菸 草 製造業	紡織業	成 衣 及 服飾品業	皮革、毛 皮及其製 品製造業	木 竹 製 品 製造業	家具及 裝設品 製造業	紙漿、紙 及紙製品 製 造 業	印刷及 有 關 事 業	化 學 材 料 製造業
義竹鄉	47	14	0	0	6	0	0	3	0	0	2
鹿草鄉	33	14	0	1	4	0	0	2	1	2	0
水上鄉	300	28	0	7	7	1	28	13	7	2	9
中埔鄉	106	14	0	2	6	0	2	5	7	1	1
竹崎鄉	74	6	0	0	1	0	8	8	8	0	0
梅山鄉	39	15	0	0	0	0	4	0	10	0	1
番路鄉	9	1	0	1	0	0	1	0	2	0	0
大埔鄉	1	1	0	0	0	0	0	0	0	0	0
臺南縣	5 994	523	0	354	82	83	134	165	138	110	109
新營市	258	27	0	8	4	3	3	4	15	15	4
鹽水鎮	54	19	0	5	2	4	0	2	1	1	0
白河鎮	44	12	0	2	1	1	2	4	1	0	0
柳營鄉	64	14	0	2	2	0	4	3	0	1	1
後壁鄉	76	18	0	2	4	2	1	2	2	0	1
東山鄉	15	7	0	0	0	0	1	0	1	0	1
麻豆鎮	159	34	0	27	8	2	8	2	2	4	3
下營鄉	48	20	0	3	0	3	3	1	1	0	0
六甲鄉	29	8	0	2	1	0	4	0	0	0	0
官田鄉	177	38	0	17	1	4	5	3	8	1	9
大內鄉	9	2	0	1	0	0	0	0	0	0	0
佳里鎮	193	31	0	30	6	7	8	5	4	7	8
學甲鄉	95	17	0	18	6	3	6	2	2	1	0
西港鄉	118	12	0	8	3	5	2	5	3	3	2
七股鄉	37	12	0	5	0	0	1	0	1	0	2
將軍鄉	41	7	0	15	1	0	2	0	1	0	0
北門鄉	13	9	0	1	0	0	0	0	0	0	1
新化鎮	91	23	0	8	2	1	6	1	3	2	3
化市鎮	140	34	0	7	3	2	5	3	1	3	8
新市鄉	183	21	0	34	1	3	5	3	6	0	4
安定鄉	225	16	0	8	3	3	4	9	4	0	4
山上鄉	32	3	0	3	0	1	0	0	2	0	4
玉井鄉	6	3	0	0	1	0	0	0	0	1	0
南化鄉	1	1	0	0	0	0	0	0	0	0	0
左鎮鄉	4	2	0	0	0	0	1	0	0	0	0
仁德鄉	1 072	53	0	65	4	14	11	30	22	23	31
歸仁鄉	241	11	0	20	4	0	10	6	1	4	2
關廟鄉	126	5	0	5	4	1	31	9	6	0	3
龍崎鄉	3	0	0	0	0	0	0	0	0	1	0
永康市	2 440	64	0	58	21	24	11	71	51	43	18
高雄縣	3 722	391	0	63	41	50	170	97	72	30	111
鳳山鄉	425	39	0	12	6	6	12	9	15	16	2
林園鄉	84	4	0	1	2	1	14	4	0	0	21
大寮鄉	753	40	0	12	4	8	36	19	9	3	23
大樹鄉	141	27	0	3	1	3	8	1	5	1	0
大社鄉	138	9	0	1	2	0	6	3	1	0	13

——按鄉鎮（市區）別分（續）

單位：家

化學 品製 造業	石油及煤 製品製 造業	橡膠 製品製 造業	塑膠 製品製 造業	非金屬礦 物製品 製造業	金屬基 本工業	金屬 製品 製造業	機械設 備製造 修配業	電力及電子 機械器材 製造修配業	運輸工 具製造 修配業	精密 器械 製造業	雜項工 業製品 製造業	非製 造業
2	0	0	3	3	0	2	7	0	2	0	3	0
0	0	0	3	2	0	2	2	0	0	0	0	0
4	1	3	31	13	9	63	20	21	12	4	14	3
3	0	4	15	4	2	11	15	5	0	1	7	1
2	0	1	20	1	0	5	4	2	1	0	4	3
1	0	0	3	0	0	1	3	0	1	0	0	0
0	0	0	0	4	0	0	0	0	0	0	0	0
0	0	0	0	0	0	0	0	0	0	0	0	0
178	10	46	757	144	251	806	627	334	465	264	365	49
13	1	1	32	12	9	23	49	7	9	0	7	12
1	0	0	2	6	3	0	3	1	0	0	4	0
0	0	0	2	11	0	2	2	0	1	0	3	0
3	0	0	5	3	1	7	12	1	4	0	1	0
2	0	1	18	3	1	4	7	1	1	0	6	0
0	0	0	2	0	2	0	0	0	0	0	1	0
4	0	2	12	6	4	13	6	7	5	4	5	1
2	0	0	3	2	1	2	0	3	0	0	4	0
1	0	0	0	5	0	3	2	1	1	0	1	0
17	0	2	14	10	12	11	6	7	8	1	3	0
0	1	0	2	1	0	0	2	0	0	0	0	0
16	0	0	13	4	9	12	11	7	2	4	9	0
4	1	0	10	4	1	7	8	2	0	1	1	1
5	0	0	23	0	3	12	6	6	2	6	10	2
0	0	0	4	0	0	0	3	5	1	1	2	0
3	0	0	1	0	1	3	1	0	2	1	3	0
0	0	0	0	0	0	1	0	0	0	0	1	0
5	0	1	9	1	0	3	3	0	8	1	10	1
2	0	1	6	4	5	7	34	2	4	2	5	2
6	1	0	22	2	5	13	13	10	8	5	19	2
2	3	1	43	3	11	29	11	14	26	22	9	0
1	1	0	3	7	2	2	1	0	2	0	0	0
0	0	0	0	1	0	0	0	0	0	0	0	0
0	0	0	0	0	0	0	0	0	0	0	0	0
0	0	0	0	1	0	0	0	0	0	0	0	0
30	0	12	161	22	53	174	86	62	78	47	85	9
2	0	6	36	5	6	33	15	7	15	32	25	1
1	0	0	10	3	3	14	4	7	2	5	13	0
1	0	0	0	0	0	1	0	0	0	0	0	0
57	2	19	324	28	119	430	342	184	286	132	138	18
115	13	50	260	133	419	665	415	228	190	23	156	30
10	0	7	33	7	12	34	54	51	55	7	27	11
4	1	0	3	2	7	1	7	1	2	0	9	0
22	2	14	46	40	209	67	74	47	28	3	45	2
7	2	1	16	11	3	11	20	6	6	2	7	0
10	1	1	16	5	7	29	11	11	8	0	4	0

表 6-5 各行業營運中工廠家數

中華民國八十二年

	總 計	食 品 製造業	菸 草 製造業	紡織業	成 衣 及 服飾品業	皮革、毛 皮及其製 品製造業	木 竹 製 品 製造業	家具及 裝設品 製造業	紙漿、紙 及紙製品 製 造 業	印刷及 有 關 事 業	化 學 材 料 製 造 業
仁 武 鄉	430	17	0	5	1	1	7	10	8	5	14
鳥 松 鄉	94	6	0	1	2	11	8	4	3	1	1
岡 山 鎮	437	36	0	5	4	2	11	6	7	0	2
橋 頭 鄉	128	17	0	3	1	0	7	5	3	0	6
燕 巢 鄉	170	18	0	3	3	0	8	8	4	0	1
田 寮 鄉	4	1	0	0	0	0	1	0	0	0	0
阿 連 鄉	82	11	0	5	1	3	2	0	4	0	1
路 竹 鄉	241	36	0	3	4	1	9	4	2	1	8
湖 內 鄉	185	28	0	3	2	8	1	2	2	0	6
茄 苳 鄉	41	17	0	0	2	1	0	1	0	0	0
永 安 鄉	79	8	0	0	1	0	2	5	4	0	9
彌 陀 鄉	46	11	0	0	0	0	2	6	0	0	2
梓 官 鄉	122	13	0	2	1	4	21	7	2	0	1
旗 山 鎮	56	23	0	2	1	1	5	2	2	2	0
美 濃 鎮	53	24	0	2	3	0	5	1	1	1	0
六 龜 鄉	3	0	0	0	0	0	2	0	0	0	1
甲 仙 鄉	3	2	0	0	0	0	0	0	0	0	0
杉 林 鄉	3	2	0	0	0	0	1	0	0	0	0
內 門 鄉	4	2	0	0	0	0	2	0	0	0	0
屏 東 縣	980	258	2	25	16	8	84	39	7	21	11
屏 東 市	357	63	1	3	5	3	15	10	3	19	5
潮 州 鎮	70	25	0	2	0	0	7	2	0	1	1
東 港 鎮	57	12	0	6	0	0	3	1	0	0	0
恒 春 鎮	19	11	0	1	0	0	0	0	0	0	0
萬 丹 鄉	60	17	0	2	3	0	8	6	0	0	1
長 治 鄉	21	4	0	0	1	1	5	1	0	0	0
麟 洛 鄉	18	3	0	0	1	0	2	1	0	0	0
九 如 鄉	32	11	0	0	0	2	5	1	0	1	0
里 港 鄉	43	8	0	1	2	1	3	1	0	0	1
鹽 埔 鄉	23	3	0	0	0	1	5	7	0	0	0
高 樹 鄉	12	5	0	0	0	0	0	0	0	0	1
萬 巒 鄉	17	7	0	0	1	0	1	1	1	0	0
內 埔 鄉	68	28	1	1	2	0	3	4	1	0	0
竹 田 鄉	17	11	0	0	0	0	4	0	1	0	0
新 埤 鄉	2	0	0	0	0	0	1	0	0	0	0
枋 寮 鄉	57	11	0	2	0	0	9	4	1	0	1
新 園 鄉	68	15	0	5	0	0	10	0	0	0	1
坂 頂 鄉	7	4	0	0	0	0	1	0	0	0	0
林 邊 鄉	9	7	0	0	0	0	1	0	0	0	0
南 州 鄉	10	6	0	1	1	0	0	0	0	0	0
佳 冬 鄉	7	5	0	1	0	0	0	0	0	0	0
車 城 鄉	6	2	0	0	0	0	1	0	0	0	0

——按鄉鎮（市區）別分（續）

單位：家

化 學 製 品 製 造 業	石 油 及 煤 製 品 製 造 業	橡 膠 製 品 製 造 業	塑 膠 製 品 製 造 業	非 金 屬 礦 物 製 品 製 造 業	金 屬 基 金 屬 製 造 業	金 屬 製 品 製 造 業	機 械 設 備 製 造 修 配 業	電 力 及 電 子 機 械 器 材 製 造 修 配 業	運 輸 工 具 製 造 修 配 業	精 密 機 器 製 造 業	雜 項 工 業 製 品 製 造 業	非 製 造 業
14	1	6	40	24	46	73	87	32	26	3	5	5
4	0	3	7	1	7	13	7	7	4	0	4	0
7	0	9	25	9	38	185	48	20	8	4	7	4
7	0	1	15	1	16	20	13	3	2	1	7	0
9	5	2	10	5	18	39	18	9	3	1	4	2
0	0	0	0	0	0	1	1	0	0	0	0	0
1	0	2	3	1	2	31	3	9	2	0	1	0
5	0	4	10	8	16	72	28	9	11	0	5	5
3	0	0	19	5	14	38	19	5	17	1	12	0
0	0	0	3	0	0	3	0	1	7	0	6	0
8	0	0	2	1	10	16	4	1	5	1	2	0
3	0	0	3	0	1	11	4	0	0	0	3	0
1	0	0	3	4	11	21	16	6	4	0	5	0
0	1	0	4	6	1	0	0	3	2	0	1	0
0	0	0	2	3	0	0	1	7	0	0	2	1
0	0	0	0	0	0	0	0	0	0	0	0	0
0	0	0	0	0	1	0	0	0	0	0	0	0
0	0	0	0	0	0	0	0	0	0	0	0	0
0	0	0	0	0	0	0	0	0	0	0	0	0
41	5	4	52	48	36	82	38	61	48	5	58	31
19	0	3	28	6	13	42	22	37	18	3	21	18
5	0	0	1	2	2	7	3	3	2	1	3	3
0	0	0	2	2	1	1	1	2	11	0	13	2
2	0	0	0	3	0	0	0	0	0	0	2	0
2	1	0	9	2	3	0	0	2	2	0	2	0
1	0	0	1	1	0	4	0	0	0	0	2	0
1	1	0	3	1	1	1	0	1	0	0	0	2
2	0	0	1	0	1	2	2	3	0	0	1	0
0	2	0	0	9	2	2	4	2	1	0	0	4
2	0	0	0	2	1	0	0	1	1	0	0	0
1	0	0	0	5	0	0	0	0	0	0	0	0
0	0	0	1	1	0	1	0	2	0	0	1	0
0	0	0	0	3	1	11	0	6	1	1	4	1
0	0	0	0	1	0	0	0	0	0	0	0	0
0	0	0	0	1	0	0	0	0	0	0	0	0
4	1	0	2	3	5	7	2	1	1	0	3	0
2	0	1	3	5	6	3	3	1	11	0	2	0
0	0	0	0	0	0	0	1	0	0	0	1	0
0	0	0	0	0	0	0	0	0	0	0	1	0
0	0	0	1	0	0	0	0	0	0	0	0	1
0	0	0	0	0	0	0	0	0	0	0	1	0
0	0	0	0	1	0	1	0	0	0	0	1	0

表 6-5 各行業營運中工廠家數

中華民國八十二年

	總計	食品 製造業	菸草 製造業	紡織業	成衣及 服飾品業	皮革、毛 皮及其製 品製造業	木竹 製品 製造業	家具及 裝設品 製造業	紙漿、紙 及紙製品 製造業	印刷及 有關 事業	化學 材料 製造業
臺東縣	276	66	0	2	1	0	21	2	3	15	2
臺東市	193	38	0	0	1	0	15	2	1	13	1
成功鎮	13	0	0	0	0	0	1	0	1	1	0
關山鎮	14	4	0	0	0	0	0	0	0	0	0
卑南鄉	7	1	0	0	0	0	2	0	1	0	1
鹿野鄉	9	5	0	0	0	0	0	0	0	0	0
池上鄉	19	6	0	2	0	0	2	0	0	0	0
東河鄉	4	4	0	0	0	0	0	0	0	0	0
長濱鄉	6	4	0	0	0	0	0	0	0	0	0
太麻里鄉	9	3	0	0	0	0	1	0	0	1	0
大武鄉	2	1	0	0	0	0	0	0	0	0	0
花蓮縣	536	76	1	4	2	0	41	7	2	9	6
花蓮市	194	23	0	2	1	0	12	2	0	5	3
鳳林鎮	8	3	0	0	0	0	2	0	0	0	0
玉里鎮	27	13	0	0	0	0	4	0	0	2	0
新城鄉	53	1	0	0	0	0	0	0	0	0	0
吉安鄉	196	9	1	2	1	0	17	5	2	2	3
壽豐鄉	13	3	0	0	0	0	1	0	0	0	0
光復鄉	7	3	0	0	0	0	1	0	0	0	0
豐濱鄉	1	1	0	0	0	0	0	0	0	0	0
瑞穗鄉	21	9	0	0	0	0	4	0	0	0	0
富里鄉	12	11	0	0	0	0	0	0	0	0	0
秀林鄉	4	0	0	0	0	0	0	0	0	0	0
澎湖縣	105	21	0	0	0	0	1	0	0	4	1
馬公鎮	75	14	0	0	0	0	1	0	0	4	0
湖西鄉	14	6	0	0	0	0	0	0	0	0	1
白沙鄉	10	0	0	0	0	0	0	0	0	0	0
西嶼鄉	3	1	0	0	0	0	0	0	0	0	0
望安鄉	1	0	0	0	0	0	0	0	0	0	0
七美鄉	2	0	0	0	0	0	0	0	0	0	0
基隆市	361	49	0	11	11	0	8	0	0	4	4
中正區	76	11	0	0	0	0	0	0	0	0	0
七堵區	111	10	0	7	2	0	2	0	0	2	3
暖暖區	23	1	0	1	2	0	0	0	0	0	0
仁愛區	18	9	0	1	2	0	0	0	0	1	0
中山區	26	3	0	0	4	0	0	0	0	0	1
安樂區	93	9	0	1	1	0	6	0	0	1	0
信義區	14	6	0	1	0	0	0	0	0	0	0
新竹市	1 726	71	0	20	10	3	48	70	22	44	21
東區	780	38	0	10	6	1	14	30	7	19	14
北區	393	18	0	3	2	1	14	20	5	18	0
香山區	553	15	0	7	2	1	20	20	10	7	7
臺中市	3 819	131	0	45	56	20	105	88	72	248	19
中區	23	6	0	1	3	0	0	0	1	10	0
東區	947	20	0	6	6	4	5	5	4	22	2
南區	673	16	0	6	4	1	11	7	11	55	1

——按鄉鎮（市區）別分（續）

單位：家

化學 製品 製造業	石油及煤 製品 製造業	橡 膠 製品 製造業	塑 膠 製品 製造業	非金屬礦 物製品 製造業	金屬基 本工業	金 屬 製品 製造業	機械設 備製造 修配業	電力及電子 機械器材製 造 修配業	運輸工 具製造 修配業	精 密 器 械 製造業	雜項工 業製品 製造業	非 製 造 業
0	3	0	3	22	9	48	41	4	12	1	13	8
0	0	0	3	14	9	39	23	4	12	1	9	8
0	0	0	0	0	0	2	6	0	0	0	2	0
0	2	0	0	1	0	2	3	0	0	0	2	0
0	0	0	0	2	0	0	0	0	0	0	0	0
0	0	0	0	1	0	1	2	0	0	0	0	0
0	0	0	0	1	0	3	5	0	0	0	0	0
0	0	0	0	0	0	0	0	0	0	0	0	0
0	0	0	0	1	0	0	1	0	0	0	0	0
0	1	0	0	1	0	1	1	0	0	0	0	0
0	0	0	0	1	0	0	0	0	0	0	0	0
2	3	1	7	251	4	41	37	3	6	3	5	25
1	0	0	2	94	1	12	17	2	4	2	3	8
0	0	0	0	0	0	0	2	0	0	0	0	1
0	1	0	0	5	0	1	0	0	0	0	1	0
0	0	0	0	49	0	1	2	0	0	0	0	0
1	1	1	5	88	2	24	16	1	2	1	1	11
0	1	0	0	6	0	1	0	0	0	0	0	1
0	0	0	0	3	0	0	0	0	0	0	0	0
0	0	0	0	0	0	0	0	0	0	0	0	0
0	0	0	0	2	1	2	0	0	0	0	0	3
0	0	0	0	0	0	0	0	0	0	0	0	1
0	0	0	0	4	0	0	0	0	0	0	0	0
1	2	0	1	6	1	15	7	0	24	0	18	3
1	1	0	1	1	1	14	6	0	15	0	13	3
0	1	0	0	4	0	0	1	0	0	0	1	0
0	0	0	0	1	0	1	0	0	6	0	2	0
0	0	0	0	0	0	0	0	0	2	0	0	0
0	0	0	0	0	0	0	0	0	1	0	0	0
0	0	0	0	0	0	0	0	0	0	0	2	0
9	0	0	10	13	17	19	41	58	62	13	25	7
1	0	0	0	0	2	2	10	4	38	0	7	1
3	0	0	4	4	6	7	10	29	6	6	8	2
1	0	0	1	0	1	0	3	5	3	0	2	3
0	0	0	0	0	0	0	4	0	1	0	0	0
1	0	0	0	1	0	0	5	5	5	0	1	0
3	0	0	5	8	8	10	8	13	8	7	5	0
0	0	0	0	0	0	0	1	2	1	0	2	1
35	1	20	182	165	43	189	218	391	36	23	97	17
16	0	6	45	60	14	67	98	251	21	17	32	14
2	0	2	52	36	10	45	51	75	5	2	32	0
17	1	12	85	69	19	77	69	65	10	4	33	3
81	3	46	321	30	76	630	1 181	255	167	56	158	31
0	0	0	1	0	0	0	0	1	0	0	0	0
7	0	11	51	3	34	196	462	33	50	8	18	0
11	0	11	55	5	7	112	258	33	35	3	18	13

表 6-5 各行業營運中工廠家數

中華民國八十二年

	總計	食品 製造業	菸草 製造業	紡織業	成衣及 服飾品業	皮革、毛 皮及其製 品製造業	木竹 製品 製造業	家具及 裝設品 製造業	紙漿、紙 及紙製品 製造業	印刷及 有關 事業	化學 材料 製造業
西北區	181	7	0	4	11	3	3	2	4	38	1
北屯區	244	15	0	4	1	0	5	3	3	31	1
西南屯區	851	37	0	9	13	6	42	36	25	47	3
北屯區	431	21	0	11	12	5	18	12	17	22	10
嘉義市	469	9	0	4	6	1	21	23	7	23	1
東區	579	55	1	4	13	4	50	32	6	35	5
西區	265	19	0	2	5	3	25	19	3	14	0
	314	36	1	2	8	1	25	13	3	21	5
臺南市	3 168	146	0	104	167	24	32	55	53	152	12
東區	452	30	0	30	21	3	2	6	10	24	3
南區	850	37	0	38	74	9	8	13	20	44	4
西北區	221	19	0	9	25	4	3	6	2	25	0
北區	431	18	0	7	23	1	3	7	5	22	2
中安區	82	20	0	0	8	0	2	2	1	15	0
南安區	1 023	16	0	18	11	6	10	20	14	18	3
安平區	109	6	0	2	5	1	4	1	1	4	0
臺北市	2 174	120	1	74	93	8	10	17	52	273	9
松山區	49	3	1	2	1	0	0	0	1	5	1
信義區	12	2	0	0	0	0	0	0	0	2	0
大安區	27	5	0	1	1	0	0	1	0	4	0
中山區	37	2	0	1	0	1	0	0	1	16	1
中正區	34	1	0	1	0	0	1	0	1	18	1
大同區	194	18	0	14	16	0	1	0	4	42	0
萬華區	202	18	0	3	11	1	1	1	9	88	0
文山區	29	5	0	1	1	0	0	0	1	3	2
南港區	698	22	0	13	27	2	2	3	15	24	1
內湖區	432	11	0	10	7	3	4	2	8	20	0
士林區	297	21	0	22	20	0	0	4	12	47	2
北投區	163	12	0	6	9	1	1	6	0	4	1
高雄市	1 849	145	0	29	44	9	37	23	25	61	45
鹽埕區	27	6	0	0	1	0	0	0	0	4	0
鼓山區	203	12	0	2	3	0	7	4	6	3	0
左營區	89	12	0	1	1	0	4	5	2	0	2
楠梓區	148	6	0	0	6	1	2	1	3	1	0
三民區	542	40	0	6	14	4	5	9	5	32	1
新興區	25	5	0	0	2	0	0	0	0	5	1
前金區	17	4	0	1	0	0	0	0	0	5	0
苓雅區	66	10	0	4	2	0	0	0	0	4	0
前鎮區	308	33	0	15	14	3	3	3	5	4	17
旗津區	58	0	0	0	0	0	1	0	0	0	0
小港區	366	17	0	0	1	1	15	1	4	3	24
金門縣	21	7	0	0	0	0	0	0	0	0	1
新竹科學園區	124	0	0	0	0	0	0	0	0	1	1
加工出口區	201	2	0	0	15	6	1	2	4	2	0

註：總計=臺灣省+臺北市+高雄市+金門縣
新竹科學園區及加工出口區之資料已分別列入各該縣市加總

——按鄉鎮（市區）別分（續）

單位：家

化學 製品 製造業	石油及煤 製品 製造業	橡膠 製品 製造業	塑膠 製品 製造業	非金屬礦 物製品 製造業	金屬基 本工業	金屬 製品 製造業	機械設 備製造 修配業	電力及電子 機械器材製 造修配業	運輸工 具製造 修配業	精密 器械 製造業	雜項工 業製品 製造業	非製 造業
6	0	1	17	0	1	18	28	20	4	2	11	0
2	0	3	29	1	2	42	64	18	10	2	8	0
29	2	7	71	8	20	131	174	75	36	25	41	14
19	1	5	51	10	11	40	82	32	21	5	23	3
7	0	8	46	3	1	91	113	43	11	11	39	1
18	0	3	37	5	17	101	109	15	37	5	23	4
10	0	1	18	3	8	52	42	9	12	4	15	1
8	0	2	19	2	9	49	67	6	25	1	8	3
86	0	27	453	22	172	461	288	236	194	200	257	27
21	0	0	49	3	6	57	36	43	34	38	33	3
25	0	8	113	13	131	65	46	54	33	38	60	17
4	0	1	18	0	3	32	23	6	8	7	26	0
15	0	3	51	1	8	88	66	32	21	24	33	1
7	0	0	7	0	0	3	8	4	0	1	4	0
12	0	14	204	5	22	202	95	92	86	92	77	6
2	0	1	11	0	2	14	14	5	12	0	24	0
92	1	20	109	19	22	167	153	550	83	106	162	33
2	0	0	0	1	0	1	7	12	3	3	1	5
0	0	0	0	1	0	0	0	4	0	1	1	1
4	0	0	0	0	0	0	0	9	1	0	1	0
1	0	0	0	0	2	2	2	2	1	3	1	1
4	0	0	0	0	0	0	0	1	0	1	3	2
15	0	1	12	0	1	12	28	17	1	5	6	1
5	0	2	4	0	0	14	8	14	2	4	15	2
3	1	0	1	1	0	1	0	5	0	0	2	2
15	0	4	45	2	11	76	42	254	28	44	57	11
26	0	3	32	4	6	32	36	127	27	24	47	3
6	0	9	12	3	2	24	19	47	13	12	19	3
11	0	1	3	7	0	5	11	58	7	9	9	2
80	8	20	95	44	139	143	268	293	190	30	101	20
3	0	1	1	0	0	0	3	1	3	1	3	0
11	0	5	11	5	14	19	57	13	18	3	8	2
3	1	0	6	7	5	7	13	7	8	3	2	0
9	3	1	16	3	3	10	9	54	2	5	12	1
24	0	7	29	6	20	58	112	90	35	10	27	8
2	0	0	0	0	0	0	3	0	3	3	1	0
3	0	0	0	0	0	1	1	0	0	0	2	0
7	0	0	2	2	0	3	4	18	0	0	8	2
6	0	0	14	1	14	15	19	78	36	3	23	2
0	0	0	1	0	0	0	3	1	50	0	2	0
12	4	6	15	20	83	30	44	31	35	2	13	5
1	0	1	2	7	2	0	0	0	0	0	0	0
4	0	0	0	1	0	2	4	105	0	6	0	0
2	0	0	18	3	2	6	5	98	2	11	22	0

表 6-6 各縣市營運中工廠家數

中華民國八十二年

	總計	臺灣省										
		小計	臺北縣	宜蘭縣	桃園縣	新竹縣	苗栗縣	臺中縣	彰化縣	南投縣	雲林縣	嘉義縣
總計	79 636	75 592	18 033	1 080	7 376	1 373	2 234	12 107	7 644	1 045	1 650	1 784
按四大行業分												
金屬機械工業	28 685	27 518	5 943	181	2 438	348	446	5 728	3 121	193	280	495
資訊電子工業	9 782	8 803	3 479	67	1 392	275	171	813	238	50	61	79
化學工業	17 312	16 400	4 284	146	1 436	283	460	2 893	1 490	267	295	420
民生工業	23 857	22 871	4 327	686	2 110	467	1 157	2 673	2 795	535	1 014	790
按組織型態分												
公營	209	164	18	12	12	5	9	8	6	9	4	8
民營公司	61 273	57 878	16 492	730	6 431	1 080	1 559	8 780	5 203	741	769	1 054
民營非公司	18 154	17 550	1 523	338	933	288	666	3 319	2 435	295	877	722
獨資	16 771	16 327	1 438	281	884	241	602	3 062	2 231	262	825	678
合夥	1 383	1 223	85	57	49	47	64	257	204	33	52	44
按核准登記時間分												
50年 -	116	61	5	3	24	1	1	7	2	0	1	0
55年 -	3 798	3 370	555	136	192	52	110	351	641	64	52	71
60年 -	4 425	4 065	491	103	301	72	143	596	481	47	96	134
63年 -	1 603	1 486	187	39	127	13	35	203	180	19	37	28
64年 -	1 197	1 099	152	23	106	14	27	174	113	16	38	26
65年 -	1 136	1 034	128	24	84	16	24	166	150	14	33	28
66年 -	1 327	1 218	217	27	113	23	52	211	148	24	33	34
67年 -	1 632	1 508	224	29	131	24	63	276	189	40	35	47
68年 -	2 157	2 022	300	40	189	32	70	349	192	32	73	44
69年 -	2 371	2 231	361	38	228	45	97	451	155	43	79	41
70年 -	2 220	2 082	354	35	231	63	81	405	151	44	52	43
71年 -	2 041	1 904	348	29	188	28	75	383	177	35	42	49
72年 -	2 026	1 910	382	23	168	30	77	326	235	22	43	43
73年 -	2 703	2 621	597	22	226	41	78	462	298	34	68	53
74年 -	4 412	4 229	1 227	34	285	78	127	609	432	50	70	66
75年 -	6 830	6 621	1 690	67	501	145	226	1 082	619	86	238	262
76年 -	5 625	5 435	1 523	53	543	95	123	1 002	419	67	107	119
77年 -	6 083	5 858	1 464	59	628	145	118	906	631	57	133	123
78年 -	5 295	5 146	1 397	52	597	79	129	819	437	58	79	88
79年 -	4 688	4 476	1 374	55	532	91	122	679	364	61	78	79
80年 -	5 283	5 056	1 590	49	562	83	137	818	420	47	80	106
81年 -	6 055	5 811	1 687	67	702	96	160	867	532	86	112	157
82年 -	6 613	6 349	1 780	73	718	107	159	965	678	99	71	143

——按四大行業別、組織型態、核准登記時間分

單位：家

臺灣省											臺北市	高雄市	金門縣
臺南縣	高雄縣	屏東縣	臺東縣	花蓮縣	澎湖縣	基隆市	新竹市	臺中市	嘉義市	臺南市			
5 994	3 722	980	276	536	105	361	1 726	3 819	579	3 168	2 174	1 849	21
2 149	1 689	204	110	88	47	139	486	2 054	264	1 115	425	740	2
598	251	66	5	6	0	71	414	311	20	436	656	323	0
1 431	701	149	26	30	9	27	328	810	108	807	564	343	5
1 816	1 081	561	135	412	49	124	498	644	187	810	529	443	14
16	10	12	3	9	1	8	5	2	6	1	16	29	0
4 162	3 149	673	72	364	20	291	1 302	2 521	296	2 189	1 972	1 402	21
1 816	563	295	201	163	84	62	419	1 296	277	978	186	418	0
1 740	513	269	189	148	76	55	371	1 262	270	930	181	263	0
76	50	26	12	15	8	7	48	34	7	48	5	155	0
6	1	1	0	1	0	4	1	0	1	2	2	53	0
217	255	64	13	53	7	48	72	125	66	226	260	168	0
285	287	124	25	73	3	51	93	360	80	220	186	173	1
143	135	39	4	52	1	4	22	106	24	88	52	65	0
115	69	38	2	24	0	8	25	50	22	57	43	55	0
122	61	33	1	18	0	6	23	41	14	48	48	54	0
70	61	25	5	5	1	11	38	62	7	51	46	63	0
76	70	29	5	18	0	11	26	78	10	127	62	61	1
187	85	39	7	28	1	6	55	138	13	142	56	77	2
197	88	39	16	21	0	9	48	157	12	106	56	82	2
122	81	25	4	21	2	11	55	190	8	104	83	54	1
153	82	25	4	11	1	9	54	105	17	89	75	61	1
151	62	20	5	10	4	3	35	186	20	65	71	45	0
225	102	18	4	11	4	11	67	208	12	80	41	41	0
358	214	40	5	12	7	13	133	247	20	202	112	71	0
394	254	78	79	26	24	24	188	312	71	255	92	115	2
426	229	42	19	24	24	18	78	255	32	237	87	102	1
548	301	64	20	27	7	22	133	242	46	184	93	131	1
532	284	60	8	24	6	13	122	177	23	162	67	81	1
372	182	40	11	16	3	14	102	135	18	148	140	72	0
435	207	27	7	18	4	16	120	145	17	168	158	64	5
422	263	45	14	24	3	15	126	213	19	201	165	79	0
438	349	65	18	19	3	34	110	287	27	206	179	82	3

表 6-7 各縣市營運中工廠家數

中華民國八十二年

	總 計	臺 灣 省										
		小 計	臺北縣	宜蘭縣	桃園縣	新竹縣	苗栗縣	臺中縣	彰化縣	南投縣	雲林縣	嘉義縣
總 計	79 636	75 592	18 033	1 080	7 376	1 373	2 234	12 107	7 644	1 045	1 650	1 784
按登記資本額分												
未滿10萬元	12 735	12 393	507	214	533	201	492	2 633	1 833	197	554	599
10萬元—	2 103	2 027	474	64	144	42	75	194	250	37	127	48
50萬元—	1 748	1 672	360	43	169	16	65	311	216	32	62	21
100萬元—	9 952	9 566	3 165	109	844	119	265	1 625	839	111	166	157
200萬元—	3 835	3 626	1 097	33	270	56	95	672	354	35	56	59
300萬元—	2 665	2 497	686	32	213	45	99	422	236	34	41	30
400萬元—	594	565	143	12	52	13	22	76	63	8	7	9
500萬元—	24 235	23 138	6 645	260	1 950	295	519	4 020	2 522	262	298	423
750萬元—	1 551	1 439	350	18	176	33	51	183	124	25	25	28
1,000萬元—	9 008	8 362	2 393	114	1 041	147	230	1 057	600	120	141	175
2,000萬元—	4 570	4 238	1 040	76	657	101	107	463	274	87	69	94
3,000萬元—	896	813	220	11	135	32	23	68	40	18	17	24
4,000萬元—	522	473	96	17	86	18	11	42	28	11	6	5
5,000萬元—	1 729	1 594	351	28	310	70	50	125	93	16	27	38
10,000萬元—	2 131	1 969	320	27	509	116	72	130	112	35	23	43
50,000萬元以上	1 362	1 220	186	22	287	69	58	86	60	17	31	31
按員工人數規模別分												
未 滿 5 人	19 304	18 444	2 811	350	1 102	274	592	3 768	2 174	257	661	583
5— 9 人	17 624	16 786	4 220	163	1 417	234	377	3 023	1 802	228	391	356
10— 19 人	18 369	17 424	5 198	183	1 741	288	424	2 632	1 621	186	255	319
20— 29 人	8 725	8 277	2 378	100	917	152	263	1 080	761	111	107	186
30— 39 人	4 481	4 251	1 158	65	524	86	148	494	400	74	63	94
40— 49 人	2 632	2 484	626	49	327	53	113	292	225	47	41	66
50— 99 人	5 184	4 884	1 116	105	736	128	189	522	458	87	84	120
100—199 人	1 996	1 867	329	41	325	83	91	192	135	38	28	38
200—299 人	561	521	92	10	123	31	15	55	36	11	7	9
300—399 人	277	247	45	6	60	9	9	18	13	1	3	4
400—499 人	141	121	16	1	36	13	4	8	5	1	3	2
500—599 人	226	190	27	6	41	13	4	17	10	4	4	4
1,000人以上	116	96	17	1	27	9	5	6	4	0	3	3
按全年營業收入分												
未滿50萬元	2 798	2 613	292	114	214	68	150	308	352	41	70	118
50萬元—	1 212	1 142	126	26	63	22	54	198	151	14	46	49
70萬元—	2 046	1 950	228	47	103	30	73	375	205	44	79	95
100萬元—	20 276	19 369	3 742	247	1 311	269	561	3 705	2 236	288	620	535
500萬元—	13 180	12 621	3 431	143	1 030	185	334	2 144	1 342	144	240	218
1,000萬元—	13 127	12 526	3 577	142	1 133	191	350	2 085	1 212	145	201	245
2,000萬元—	6 988	6 623	1 762	84	659	107	209	1 060	664	73	89	112
3,000萬元—	3 531	3 367	1 011	46	403	62	110	457	289	45	47	57
4,000萬元—	2 541	2 378	707	32	284	34	69	302	213	42	43	45
5,000萬元—	6 062	5 720	1 610	89	755	116	135	707	473	88	105	157
10,000萬元—	6 199	5 790	1 326	85	1 028	193	151	643	440	106	89	119
50,000萬元—	887	807	122	11	217	48	18	79	42	8	9	22
100,000萬元—	693	605	88	13	152	41	17	39	23	6	11	9
500,000萬元—	64	58	9	1	16	4	2	5	1	1	0	3
1,000,000萬元以上	32	23	2	0	8	3	1	0	1	0	1	0

——按登記資本額、員工人數規模別、全年營業收入分

單位：家

臺灣省											臺北市	高雄市	金門縣
臺南縣	高雄縣	屏東縣	臺東縣	花蓮縣	澎湖縣	基隆市	新竹市	臺中市	嘉義市	臺南市			
5 994	3 722	980	276	536	105	361	1 726	3 819	579	3 168	2 174	1 849	21
1 353	351	181	145	105	58	33	301	1 065	204	834	113	208	21
195	77	48	20	30	9	14	65	56	20	38	45	31	0
91	53	19	9	16	5	6	34	74	35	35	47	29	0
654	284	108	28	42	12	23	236	348	63	368	243	143	0
243	152	39	9	20	5	11	99	151	28	142	125	84	0
165	95	24	8	18	1	21	75	151	16	85	101	67	0
42	26	11	0	11	1	3	14	32	5	15	16	13	0
1 748	1 093	169	16	115	8	84	524	1 010	128	1 049	691	406	0
100	87	21	2	11	0	11	46	81	5	62	65	47	0
593	586	121	14	70	6	58	168	381	31	316	327	319	0
304	386	83	11	51	0	24	66	212	15	118	166	166	0
71	64	18	2	7	0	7	7	36	2	11	45	38	0
42	46	10	1	7	0	3	10	18	4	12	21	28	0
124	136	55	2	12	0	16	24	79	6	32	48	87	0
161	167	63	6	9	0	25	32	76	6	37	74	88	0
108	119	10	3	12	0	22	25	49	11	14	47	95	0
1 368	787	284	170	177	75	62	414	1 346	209	980	385	464	11
1 284	702	149	44	134	22	58	430	907	132	713	503	333	2
1 391	840	171	35	75	6	77	421	739	124	698	566	377	2
711	464	107	7	63	2	53	159	314	43	299	260	187	1
363	249	65	7	22	0	26	81	146	23	163	133	96	1
192	136	48	5	19	0	9	58	90	16	72	85	62	1
418	305	82	4	29	0	42	97	175	15	172	165	134	1
166	166	39	2	11	0	16	36	76	11	44	41	88	0
43	31	18	1	2	0	8	8	9	1	11	9	30	1
22	14	10	0	2	0	3	7	7	1	13	5	25	0
11	8	4	0	1	0	2	3	1	1	1	8	11	1
17	16	2	1	0	0	3	8	9	3	1	11	25	0
8	4	1	0	1	0	2	4	0	0	1	3	17	0
202	128	83	58	31	20	11	75	107	40	131	72	110	3
84	62	26	17	13	11	4	32	70	9	65	33	37	0
148	87	27	27	23	10	12	51	156	23	107	51	41	4
1 480	779	245	83	163	53	77	515	1 215	194	1 051	503	401	3
1 019	483	109	33	83	6	53	291	671	99	563	338	218	3
985	573	107	25	71	4	58	282	563	85	492	351	248	2
560	364	78	13	36	0	26	153	278	43	253	181	184	0
259	164	39	8	25	1	13	67	136	18	110	100	64	0
185	122	29	3	17	0	15	43	105	9	79	97	65	1
482	337	74	2	37	0	32	92	239	30	160	197	142	3
476	455	121	6	30	0	42	91	232	20	137	198	210	1
63	75	20	0	2	0	7	13	31	3	17	23	57	0
44	81	21	1	5	0	10	19	16	6	3	26	61	1
5	9	1	0	0	0	1	0	0	0	0	2	4	0
2	3	0	0	0	0	0	2	0	0	0	2	7	0

表 6-8 各縣市營運中工廠家數

中華民國八十二年

	總計	臺灣省										
		小計	臺北縣	宜蘭縣	桃園縣	新竹縣	苗栗縣	臺中縣	彰化縣	南投縣	雲林縣	嘉義縣
總計	79 636	75 592	18 033	1 080	7 376	1 373	2 234	12 107	7 644	1 045	1 650	1 784
按廠地總面積分												
未滿50㎡	3 633	3 495	459	34	242	74	88	1 005	569	14	16	14
50㎡－	11 466	10 621	2 625	120	894	154	266	2 103	1 246	82	96	130
100㎡－	24 840	23 568	8 071	263	1 849	258	601	3 976	2 236	220	384	348
300㎡－	10 198	9 807	2 562	76	736	118	269	1 667	1 048	101	265	217
500㎡－	5 372	5 137	1 171	60	479	86	173	860	517	55	176	165
750㎡－	3 706	3 545	665	54	343	49	114	514	397	55	110	116
1,000㎡－	10 731	10 282	1 571	189	1 147	227	351	1 224	935	234	336	396
3,000㎡－	3 546	3 364	392	105	465	114	124	328	281	125	112	157
5,000㎡－	2 951	2 811	271	94	497	115	98	246	238	90	78	131
10,000㎡－	2 651	2 482	206	66	593	148	122	158	160	61	61	92
50,000㎡－	307	274	31	9	90	11	16	20	11	6	10	8
100,000㎡－	211	188	8	10	40	18	11	6	5	2	6	9
500,000㎡－	18	16	1	0	0	1	1	0	1	0	0	1
1,000,000㎡以上	6	2	0	0	1	0	0	0	0	0	0	0
按建築物樓地板面積分												
未滿50㎡	4 796	4 431	472	110	290	86	117	1 363	628	46	52	73
50㎡－	11 442	10 528	2 040	206	870	143	290	2 199	1 261	141	201	208
100㎡－	25 733	24 572	7 453	209	1 817	317	676	4 138	2 477	248	541	458
300㎡－	11 404	10 987	3 325	114	877	121	294	1 602	1 049	104	271	235
500㎡－	6 157	5 909	1 524	88	602	120	187	838	520	58	145	150
750㎡－	4 061	3 909	804	58	419	62	126	468	406	66	91	128
1,000㎡－	10 190	9 800	1 686	187	1 208	272	327	1 086	906	259	240	363
3,000㎡－	2 568	2 439	359	46	475	101	95	210	202	56	53	67
5,000㎡－	1 762	1 665	212	33	422	70	64	117	110	47	25	59
10,000㎡－	1 325	1 177	140	19	357	67	50	75	79	18	27	32
50,000㎡－	130	117	12	5	29	8	5	10	3	2	1	7
100,000㎡以上	66	58	6	5	10	6	3	1	3	0	3	4
按輕重工業分												
輕工業	39 282	37 472	8 348	802	3 360	634	1 369	5 425	4 161	777	1 273	1 156
重工業	40 354	38 120	9 685	278	4 016	739	865	6 682	3 483	268	377	628

按廠地總面積、建築物樓地板面積、輕重工業分

單位：家

臺灣省											臺北市	高雄市	金門縣
臺南縣	高雄縣	屏東縣	臺東縣	花蓮縣	澎湖縣	基隆市	新竹市	臺中市	嘉義市	臺南市			
5 994	3 722	980	276	536	105	361	1 726	3 819	579	3 168	2 174	1 849	21
86	105	25	11	5	6	22	314	194	21	191	82	56	0
399	261	58	30	20	20	52	407	905	74	679	511	333	1
1 530	599	148	69	110	23	82	493	1 185	161	962	894	373	5
1 112	409	76	25	47	13	23	144	413	84	402	237	150	4
441	299	74	24	35	9	13	73	202	61	164	123	111	1
320	307	54	25	25	8	13	43	146	39	148	82	78	1
1 140	886	227	60	129	12	78	133	457	87	463	138	310	1
366	293	104	10	64	12	29	39	142	17	85	35	145	2
296	271	97	12	58	1	19	29	112	14	44	31	109	0
250	242	102	8	34	1	26	43	62	19	28	34	130	5
24	21	7	0	1	0	1	5	1	1	1	3	30	0
26	26	5	2	7	0	3	3	0	0	1	3	19	1
3	3	3	0	1	0	0	0	0	1	0	1	1	0
1	0	0	0	0	0	0	0	0	0	0	0	4	0
165	208	40	27	37	12	38	289	152	25	201	168	197	0
515	341	76	53	58	25	57	479	672	82	611	604	308	2
1 832	828	190	70	138	37	82	476	1 334	188	1 063	764	392	5
1 057	483	108	42	85	11	39	142	545	91	392	241	171	5
510	366	91	28	56	5	19	61	260	52	229	137	111	0
377	306	75	10	31	5	17	49	207	32	172	72	79	1
1 029	737	246	33	97	6	68	133	448	77	392	113	271	6
244	178	62	7	18	4	12	44	122	17	67	25	104	0
146	162	54	2	8	0	17	21	60	7	29	18	78	1
98	98	32	4	5	0	11	28	19	7	11	31	116	1
16	9	3	0	3	0	0	2	0	1	1	1	12	0
5	6	3	0	0	0	1	2	0	0	0	0	8	0
3 097	1 623	686	156	429	54	141	677	1 423	289	1 592	1 077	716	17
2 897	2 099	294	120	107	51	220	1 049	2 396	290	1 576	1 097	1 133	4

表6-9 各細行業工廠家數——按員工人數規模別分

中華民國八十二年

單位：家

	總計	未滿5人	5-29人	30-99人	100-299人	300人以上
總計	79 636	19 304	44 718	12 297	2 557	760
食品製造業	5 421	2 743	1 946	483	172	77
屠宰業	8	0	1	0	7	0
乳品製造業	108	34	42	20	9	3
罐頭食品業	113	19	55	28	9	2
冷凍食品業	347	87	123	76	47	14
脫水食品業	98	22	58	16	2	0
醃漬食品業	157	53	83	18	3	0
糖果製造業	124	40	64	16	4	0
麵食烘焙業	441	171	192	52	16	10
食用油脂製造業	220	137	60	17	6	0
製粉業	140	52	62	25	1	0
碾米業	1 830	1 500	321	9	0	0
製糖業	13	5	4	0	1	3
其他糖類業	54	7	22	9	6	10
味精業	6	1	2	0	1	2
食用鹽業	10	3	6	0	1	0
醬油業	98	63	26	6	2	1
調味醬業	33	5	21	7	0	0
食用醋業	13	7	3	2	1	0
其他調味品業	66	23	41	2	0	0
酒類釀造業	14	2	0	0	1	11
啤酒製造業	3	0	0	0	0	3
不含酒精飲料業	145	34	69	20	17	5
麵條粉條類食品業	133	59	56	14	0	4
飼料業	310	82	141	63	18	6
製茶業	135	53	77	4	1	0
豆類加工食品業	136	61	61	10	4	0
即食餐食品業	196	37	140	13	4	2
雜項食品業	470	186	216	56	11	1
菸草製造業	8	0	0	0	5	3
菸草製造業	8	0	0	0	5	3
紡織業	4 560	886	2 407	923	266	78
棉紡織業	632	114	356	113	33	16
毛紡織業	75	6	37	22	8	2
絲紡織業	25	6	10	8	1	0
針織布業	387	92	241	45	8	1
針織成衣業	532	107	235	143	37	10
其他針織品製造業	530	148	310	59	13	0
不織布業	86	7	54	23	2	0
再生及合成纖維紡織業	714	97	353	156	69	39
繩、纜、網業	83	23	46	12	2	0
毯、氈製造業	20	0	13	4	3	0
漁網製造業	50	22	16	7	4	1
印染整理業	421	31	135	193	56	6
其他紡織品業	1 005	233	601	138	30	3

表6-9 各細行業工廠家數——按員工人數規模別分（續）

中華民國八十二年

單位：家

	總計	未滿5人	5-29人	30-99人	100-299人	300人以上
成衣及服飾品業	1 660	211	861	458	105	25
外 衣 業	474	51	187	182	46	8
運 動 服 業	85	4	43	34	4	0
其 他 外 衣 業	159	19	86	36	14	4
襯 衫 業	126	6	54	42	17	7
內 衣 業	60	5	34	19	2	0
睡 衣 業	106	12	62	28	3	1
製 帽 業	88	16	40	23	7	2
紡 織 鞋 業	19	4	11	4	0	0
領 帶 業	4	1	1	2	0	0
絲 巾、手 帕 業	23	3	18	2	0	0
其 他 服 飾 品 業	354	63	219	60	10	2
雜 項 纖 維 製 品 業	162	27	106	26	2	1
皮革、毛皮及其製品製造業	644	79	331	161	60	13
皮 革 整 製 業	160	11	72	56	20	1
毛 皮 及 其 製 品 業	5	1	3	1	0	0
皮 鞋 製 造 業	231	29	99	57	34	12
其 他 皮 革 製 品 業	248	38	157	47	6	0
木竹製品製造業	2 390	821	1 301	236	30	2
製 材 業	683	285	368	29	0	1
合 板 業	231	33	115	66	17	0
組 合 木 材 業	45	14	25	6	0	0
塑 化 木 材 業	1	0	1	0	0	0
木 質 容 器 業	101	29	59	13	0	0
竹 製 品 業	126	47	72	6	1	0
藤 製 品 業	46	22	22	2	0	0
其 他 木 製 品 業	1 157	391	639	114	12	1
家具及裝設品製造業	2 094	447	1 231	358	46	12
木製家具及裝設品業	885	225	498	135	22	5
竹製家具及裝設品業	5	2	2	0	1	0
籐製家具及裝設品業	29	7	21	1	0	0
其 他 非 金 屬 家 具 及 裝 設 品 業	49	12	22	12	2	1
金 屬 家 具 及 裝 設 品 業	1 126	201	688	210	21	6
紙漿、紙及紙製品製造業	1 715	276	1 080	265	74	20
紙 漿 製 造 業	7	1	2	0	0	4
一 般 紙 業	226	26	110	64	21	5
中 式 紙 張 業	55	14	27	11	3	0
紙 板 製 造 業	87	5	35	30	9	8
加 工 紙 業	170	41	92	27	8	2
紙 容 器 業	1 016	155	714	116	30	1
其 他 紙 製 品 業	154	34	100	17	3	0

表6-9 各細行業工廠家數——按員工人數規模別分（續）

中華民國八十二年

單位：家

	總計	未滿5人	5-29人	30-99人	100-299人	300人以上
印刷及有關事業	2 216	578	1 385	207	31	15
印刷業	1 850	516	1 129	166	24	15
製版業	177	22	131	21	3	0
裝訂業	188	40	125	19	4	0
印刷有關服務業	1	0	0	1	0	0
化學材料製造業	977	153	567	156	63	38
基本化學工業	234	16	158	42	13	5
石油化工原料業	98	9	52	13	16	8
化學肥業	72	37	28	2	3	2
人造纖維製造業	75	7	31	14	10	13
合成樹脂及塑膠業	387	67	222	73	17	8
合成橡膠業	24	3	13	5	2	1
其他化學材料業	87	14	63	7	2	1
化學製品製造業	2 031	525	1 032	382	79	13
塗、漆料及相關產品業	427	74	267	69	16	1
原料藥業	164	10	69	66	15	4
西藥業	112	16	59	26	9	2
生物製劑業	18	0	10	7	1	0
中藥業	186	84	75	22	5	0
體外檢驗試劑製造業	2	0	1	1	0	0
農藥及環境衛生用藥業	70	9	34	22	5	0
清潔用品業	235	88	106	32	7	2
化粧品業	316	157	115	34	7	3
工業觸媒及添加劑業	47	4	24	16	3	0
其他化學製品業	454	83	272	87	11	1
石油及煤製品製造業	118	8	76	20	10	4
石油煉製業	36	3	17	4	8	4
其他石油及煤製品業	82	5	59	16	2	0
橡膠製品製造業	1 222	221	726	217	44	14
輪胎業	71	16	14	16	14	11
橡膠鞋業	182	34	102	41	5	0
工業用橡膠業	357	62	225	55	15	0
其他橡膠製品業	612	109	385	105	10	3
塑膠製品製造業	8 389	2 063	5 011	1 113	176	26
塑膠皮板管業	602	122	332	117	19	12
塑膠膜袋業	930	312	538	75	4	1
塑膠日用品業	2 019	580	1 248	165	22	4
塑膠鞋業	507	97	265	121	23	1
塑膠皮製品業	613	102	342	127	39	3
工業用塑膠製品業	393	89	230	59	14	1
其他塑膠製品業	3 325	761	2 056	449	55	4

表6-9 各細行業工廠家數——按員工人數規模別分（續）

中華民國八十二年

單位：家

	總計	未滿5人	5-29人	30-99人	100-299人	300人以上
非金屬礦物製品製造業	3 025	449	1 593	824	137	22
衛生陶瓷器製品業	28	0	15	7	4	2
陶瓷器餐具有製品業	407	91	252	58	6	0
陶瓷藝術品業	156	14	62	58	20	2
建築用陶瓷製品業	180	24	60	67	25	4
科學用工業用陶瓷製品業	39	6	24	9	0	0
其他陶瓷製品業	37	6	17	12	2	0
平板玻璃及其製品業	131	23	80	24	3	1
玻璃容器製造業	14	3	8	2	1	0
玻璃纖維製品業	147	18	84	34	7	4
其他玻璃及玻璃製品業	391	55	214	112	8	2
水泥製造業	31	2	9	6	9	5
預拌混凝土業	204	1	47	139	16	1
水泥製品業	188	43	90	41	14	0
耐火材料製品業	57	6	35	14	2	0
石材製品業	416	79	256	74	7	0
建築用粘土製品業	225	24	100	98	3	0
工業及研磨材料業	70	6	47	11	5	1
石灰製造業	58	11	39	8	0	0
石膏製品業	35	8	21	5	1	0
其他非金屬礦物製品業	211	29	133	45	4	0
金屬基本工業	2 665	450	1 536	559	99	21
鋼鐵冶煉業	87	12	50	17	7	1
軋鋼業	535	52	305	129	34	15
鋼鐵鑄造業	333	34	172	107	20	0
鋼鐵鍛造業	49	3	27	18	1	0
鋼材二次加工業	545	90	370	76	6	3
鋼鐵熱處理業	86	13	53	20	0	0
鋼材表面處理業	38	4	21	13	0	0
鋼線鋼纜業	135	16	72	39	8	0
廢車船解體及廢鋼鐵業	259	155	96	8	0	0
煉鋁業	36	3	24	6	3	0
鋁合金製品業	77	11	45	18	3	0
鋁材二次加工業	187	14	106	61	6	0
煉銅業	1	1	0	0	0	0
銅鑄造業	15	5	9	1	0	0
銅材二次加工業	156	18	111	21	5	1
其他非鐵基本工業	126	19	75	25	6	1
金屬製品製造業	11 715	3 022	7 249	1 270	154	20
金屬手工具業	914	240	523	133	16	2
金屬模具業	2 703	688	1 826	178	10	1
金屬建築結構及組件業	864	330	423	84	21	6
鋁製品業	522	124	297	81	18	2
銅製品業	416	85	256	70	5	0
粉末冶金業	19	0	9	8	1	1

表6-9 各細行業工廠家數——按員工人數規模別分（續）

中華民國八十二年

單位：家

	總計	未滿5人	5-29人	30-99人	100-299人	300人以上
金屬製成品表面處理業	656	145	418	89	4	0
螺絲、螺帽、螺絲釘及鉚釘製造業	978	243	605	115	14	1
閥類製造業	96	12	58	21	4	1
鐵皮、金屬皮製品業	227	36	131	41	17	2
其他金屬製品製造業	4 320	1 119	2 703	450	44	4
機械設備製造修配業	10 565	3 214	6 292	906	134	19
鍋爐製造修配業	81	11	54	16	0	0
原動機製造修配業	13	4	7	2	0	0
其他原動機製造修配業	106	32	65	8	1	0
農業及園藝機械業	309	141	145	21	2	0
切削工具機業	762	222	448	73	16	3
成型工具機業	496	146	291	52	7	0
金屬機械手工業	40	7	22	10	1	0
其他金屬加工用機械製造修配業	15	4	10	1	0	0
紡織及成衣機械業	816	207	485	100	19	5
食品飲料機械業	301	94	167	35	5	0
化工機械製造修配業	330	50	231	42	6	1
塑膠、橡膠機械業	470	80	308	69	13	0
造紙機械業	159	43	97	16	3	0
印刷機械業	106	26	65	13	2	0
木工切削機械業	302	102	172	22	5	1
包裝機械業	103	20	73	9	1	0
其他專用生產機械業	802	189	508	91	13	1
建築機械設備業	63	12	39	10	2	0
礦業機械設備業	21	1	14	5	1	0
輸送機械設備業	489	92	332	48	14	3
事務機器業	60	12	39	7	2	0
污染防治設備修配製造業	73	9	55	9	0	0
非傳統加工設備修配製造業	43	6	23	11	3	0
其他機械製造修配業	4 605	1 704	2 642	236	18	5
電力及電子機械器材製造修配業	8 343	1 086	4 513	2 030	471	243
發輸配電機械業	751	130	436	140	30	15
電線及電纜業	447	31	261	123	20	12
冷凍空調器具製造業	113	22	54	22	3	12
洗衣設備製造業	16	6	9	0	0	1
電熱器具製造業	324	80	180	55	9	0
電扇製造業	198	39	112	31	16	0
其他家用電器製造業	203	56	101	33	10	3
電燈泡及燈管製造業	226	44	139	38	5	0
照明器具製造業	479	66	325	78	10	0
資料處理設備業	134	7	58	42	16	11
資料儲存媒體業	76	5	33	23	10	5
資料終端裝置業	60	1	18	14	9	18
資料輸出入周邊設備業	157	6	71	56	18	6
電腦組件業	201	8	95	77	13	8
其他電腦設備業	208	22	121	52	10	3

表6-9 各細行業工廠家數——按員工人數規模別分（續）

中華民國八十二年

單位：家

	總計	未滿5人	5-29人	30-99人	100-299人	300人以上
電視機、錄放影機業	37	3	10	10	5	9
電唱機、收錄音機業	110	12	60	20	10	8
影視音響零配件業	334	30	180	97	20	7
其他電子產品業	378	47	209	101	12	9
有線通信機械器材業	211	25	90	64	19	13
無線通信機械器材業	135	13	68	43	6	5
其他通信機械器材業	18	4	9	4	0	1
電子管、半導體製造業	182	15	74	39	24	30
被動電子元件業	935	85	511	254	65	20
其他電子零組件業	1 168	122	587	339	84	36
電池製造業	45	4	20	13	4	4
其他電工器材業	1 197	203	682	262	43	7
運輸工具製造修配業	3 740	728	2 110	647	193	62
船舶建造修配業	245	80	115	37	8	5
船舶零件業	61	23	29	9	0	0
海上結構物製造修配業	3	0	3	0	0	0
鐵路車輛製造業	18	1	3	2	8	4
鐵路車輛零件業	13	2	3	4	2	2
汽車製造業	280	47	161	48	9	15
汽車零件業	1 908	357	1 154	289	87	21
機車製造業	16	1	3	2	5	5
機車零件業	402	89	220	70	21	2
自行車製造業	71	4	25	23	17	2
自行車零件業	624	111	335	142	34	2
航空器製造修配業	5	1	0	1	0	3
航空器零件製造業	4	0	1	3	0	0
其他運輸工具及零件業	90	12	58	17	2	1
精密器械製造業	1 439	218	845	314	54	8
科學量度及控制設備製造業	293	58	159	62	14	0
工業校準工具業	20	3	9	7	1	0
照相及攝影器材業	121	12	66	32	7	4
眼鏡及透鏡片業	494	66	317	103	8	0
其他科學、光學儀器機械器材業	40	4	32	4	0	0
鐘錶製造業	265	39	148	57	17	4
醫療器械設備業	121	17	63	36	5	0
其他精密器械業	85	19	51	13	2	0
雜項工業製品製造業	4 177	997	2 406	630	124	20
珠寶及貴金屬製造業	82	26	54	2	0	0
樂器業	115	25	66	17	4	3
體育用品業	716	95	363	198	52	8
文具製造業	330	69	184	58	15	4
玩具業	951	225	566	137	21	2
製冰業	297	203	90	4	0	0
未分類雜項工業製品業	1 686	354	1 083	214	32	3
非製造業	522	129	220	138	30	5

表 6-10 對外投資工廠家數——

中華民國八十二年

	總 計	美 國	大 陸	泰 國	香 港	馬 來 西 亞
總 計	3 777	453	1 599	261	352	274
按行業別分						
食 品 業	137	8	60	14	15	6
菸 草 業	0	0	0	0	0	0
紡 織 業	216	14	93	4	25	12
成衣及服飾品業	129	17	54	7	6	2
皮革、毛皮及其製品業	77	3	49	2	5	1
木 竹 製 品 業	74	6	21	3	6	19
家具及裝設品業	111	17	28	11	8	12
紙漿、紙及紙製品業	61	6	22	6	3	10
印刷及有關事業	45	9	23	1	4	2
化學材料業	75	7	22	7	10	9
化學製品業	138	18	55	11	14	10
石油及煤製品業	1	0	0	0	1	0
橡膠製品業	101	8	48	13	9	7
塑膠製品業	394	38	229	20	26	15
非金屬礦物製品業	90	10	46	8	5	3
金屬基本工業	72	6	27	7	5	5
金屬製品業	266	38	107	19	13	23
機械設備業	340	33	110	39	30	33
電力及電子業	932	154	339	64	116	79
運輸工具業	144	14	63	5	14	12
精密器械業	87	13	43	3	14	2
雜項工業	279	33	159	17	23	9
非製造業	8	1	1	0	0	3
按員工人數規模別分						
未滿5人	168	26	69	15	5	9
5-29人	1 395	132	676	91	97	90
30-99人	1 172	136	530	75	119	86
100-299人	603	87	217	38	79	48
300人以上	434	72	105	40	52	40

——按行業別、員工人數規模別分

單位：家

新加坡	印 尼	越 南	菲 律 賓	日 本	歐 洲	其 他
118	185	134	86	107	95	113
11	5	6	3	5	0	4
0	0	0	0	0	0	0
7	20	18	4	6	3	10
3	5	13	6	7	4	5
3	4	1	3	2	3	1
1	3	8	2	3	0	2
6	8	10	4	3	2	2
2	5	2	2	2	0	1
1	2	1	0	2	0	0
3	7	3	2	3	0	2
4	11	1	6	4	1	3
0	0	0	0	0	0	0
0	8	4	1	1	0	2
5	10	15	5	9	8	14
3	1	1	7	2	0	4
2	11	5	1	3	0	0
11	17	8	9	4	7	10
14	26	17	8	10	9	11
32	24	11	15	26	45	27
6	9	4	1	6	6	4
1	1	1	2	0	3	4
3	8	5	5	6	4	7
0	0	0	0	3	0	0
4	11	6	2	9	3	9
42	71	64	40	33	28	31
31	51	35	26	28	20	35
18	29	17	8	14	22	26
23	23	12	10	23	22	12

表 6-11 對外投資工廠家數

中華民國八十二年

	總 計	美 國	大 陸	泰 國	香 港	馬 來 西 亞
總 計	3 777	453	1 599	261	352	274
按縣市別分						
臺 灣 省	3 564	425	1 528	245	331	250
臺 北 縣	836	103	364	65	93	66
宜 蘭 縣	50	5	23	3	4	2
桃 園 縣	531	59	223	48	54	44
新 竹 縣	120	20	42	2	14	5
苗 栗 縣	83	7	46	3	4	6
臺 中 縣	471	39	244	29	24	23
彰 化 縣	300	47	138	28	20	8
南 投 縣	224	35	43	10	18	25
雲 林 縣	53	4	25	2	3	3
嘉 義 縣	44	10	17	2	5	3
臺 南 縣	203	14	98	14	24	13
高 雄 縣	169	20	60	13	18	21
屏 東 縣	60	2	30	6	4	4
臺 東 縣	3	0	2	0	0	1
花 蓮 縣	9	0	1	2	0	1
澎 湖 縣	1	0	0	0	0	1
基 隆 市	29	5	14	1	1	7
新 竹 市	108	24	42	8	11	4
臺 中 市	153	16	68	8	18	7
嘉 義 市	16	1	3	0	2	2
臺 南 市	101	14	45	1	14	4
臺 北 市	133	19	44	12	8	15
高 雄 市	80	9	27	4	13	9
金 門 縣	0	0	0	0	0	0
新 竹 科 學 園 區	60	26	4	0	10	1
加 工 出 口 區	39	5	12	3	8	3
按全年營業收入分						
未 滿 100 萬 元	69	10	14	9	2	8
100 萬 元 -	195	32	88	12	13	10
500 萬 元 -	1 117	108	552	71	74	70
4000 萬 元 -	713	58	363	40	62	51
1 億 元 以 上	1 683	245	582	129	201	135

註：總計=臺灣省+臺北市+高雄市+金門縣
新竹科學園區及加工出口區之資料已分別列入各該縣市加總

——按縣市別、全年營業收入分

單位：家

新加坡	印尼	越南	菲律賓	日本	歐洲	其他
118	185	134	86	107	95	113
109	170	130	79	98	90	109
21	16	25	15	14	24	30
0	1	0	0	4	4	4
18	22	17	10	9	13	14
3	4	3	4	5	6	12
1	3	3	0	2	2	6
7	33	26	11	11	12	12
8	13	10	5	6	9	8
26	27	10	9	19	2	0
0	4	7	0	1	2	2
1	2	0	3	1	0	0
5	14	4	3	4	3	7
5	9	7	4	8	0	4
0	3	3	2	2	1	3
0	0	0	0	0	0	0
2	1	1	0	0	0	1
0	0	0	0	0	0	0
0	0	1	0	0	0	0
2	2	1	6	3	5	0
4	9	9	5	3	3	3
1	2	2	2	1	0	0
5	5	1	0	5	4	3
8	10	1	1	8	5	2
1	5	3	6	1	0	2
0	0	0	0	0	0	0
2	0	0	0	4	10	3
1	1	0	3	1	0	2
6	6	3	0	6	1	4
5	9	7	4	7	1	7
27	56	49	34	26	25	25
16	38	26	17	14	12	16
64	76	49	31	54	56	61

表 7-1 各行業從業員工人數

中華民國八十二年

	總計	食品 製造業	菸草 製造業	紡織業	成衣及 服飾品業	皮革、毛皮 及其製品業	木製 竹製 品業
總計	2 162 724	120 300	2 387	176 423	66 606	32 523	34 420
按縣市別分							
臺灣省	1 977 409	113 265	1 759	173 903	58 209	32 015	32 993
臺北縣	439 992	12 212	450	33 439	13 771	2 921	1 638
宜蘭縣	33 547	4 425	0	2 379	6 440	112	1 658
桃園縣	324 230	15 173	0	47 564	5 400	2 469	1 604
新竹縣	78 219	1 451	0	8 958	373	55	1 119
苗栗縣	70 072	1 441	0	6 309	4 939	1 213	1 583
臺中縣	222 404	9 070	567	9 492	3 408	4 929	7 364
彰化縣	161 198	7 481	0	22 282	3 343	6 121	2 602
南投縣	28 306	2 973	0	916	247	1 480	2 173
雲林縣	36 714	6 681	0	7 658	2 389	3 706	711
嘉義縣	42 694	5 685	0	2 311	2 719	531	1 213
臺南縣	165 292	17 384	0	22 097	4 364	4 356	1 782
高雄縣	120 115	9 212	0	2 258	1 654	1 753	4 615
屏東縣	34 069	9 770	420	1 365	1 142	451	1 542
臺東縣	3 194	609	0	19	10	0	121
花蓮縣	11 454	1 111	162	237	213	0	297
澎湖縣	434	107	0	0	0	0	2
基隆市	18 100	878	0	943	338	0	78
新竹市	49 465	1 237	0	942	144	53	642
臺中市	67 675	3 727	0	1 469	1 506	797	1 292
嘉義市	11 572	1 021	160	57	432	162	717
臺南市	58 663	1 617	0	3 208	5 377	906	240
臺北市	65 266	2 950	628	1 971	2 460	114	137
高雄市	119 135	3 600	0	549	5 937	394	1 290
金門縣	914	485	0	0	0	0	0
新竹科學園區	29 496	0	0	0	0	0	0
加工出口區	53 123	119	0	0	5 522	552	62
按綜合計畫區分							
北部地區	1 008 819	38 326	1 078	96 196	28 926	5 724	6 876
中部地區	586 369	31 373	567	48 126	15 832	18 246	15 725
南部地區	551 974	48 396	580	31 845	21 625	8 553	11 401
東部地區	14 648	1 720	162	256	223	0	418
金馬地區	914	485	0	0	0	0	0
按員工人數規模別分							
未滿5人	50 274	6 337	0	2 359	533	203	2 174
5-9人	117 515	6 431	0	6 518	1 893	655	3 883
10-19人	247 330	8 585	0	12 459	4 985	1 967	6 629
20-29人	206 219	6 668	0	12 081	4 914	2 107	4 820
30-39人	150 073	5 217	0	10 334	4 474	1 412	3 813
40-49人	115 076	4 842	0	7 440	3 504	1 509	1 958
50-99人	352 261	14 914	0	30 681	16 741	5 814	5 159
100-199人	270 696	16 845	645	27 777	11 051	5 848	3 295
200-299人	134 443	11 824	252	15 345	5 458	4 095	1 089
300-399人	94 183	10 586	0	9 885	3 774	2 479	311
400-499人	62 683	9 103	862	7 126	1 811	490	0
500-999人	152 059	15 207	628	13 158	6 208	1 087	0
1,000人以上	209 912	3 741	0	21 260	1 260	4 857	1 289

註：總計=臺灣省+臺北市+高雄市+金門縣
新竹科學園區及加工出口區之資料已分別列入各該縣市加總

——按縣市別、綜合計畫區、員工人數規模別分

單位：人

家具及 裝設 製造業	紙漿、紙 及紙製品 製造業	印刷及 有關事業	化學 材 製造業	化學 製品 製造業	石油及煤 製品 製造業	橡 膠 製品 製造業	塑 膠 製品 製造業	非金屬礦 物製品 製造業	金屬基 本工業
48 885	50 500	40 492	56 340	53 905	12 116	36 468	165 687	99 440	85 724
47 144	48 470	31 261	52 492	51 398	4 920	35 482	160 325	95 690	66 668
6 413	6 781	15 155	5 174	9 327	495	5 856	37 851	19 053	8 837
706	1 995	81	729	547	100	744	635	3 896	928
2 866	6 699	1 352	7 788	12 895	1 658	3 797	13 698	10 690	10 394
920	1 360	53	2 273	5 232	111	1 233	2 360	6 163	2 111
811	3 575	171	6 333	816	1 103	172	4 409	18 959	1 347
9 389	5 299	2 076	1 640	4 111	106	6 268	28 559	4 535	7 208
6 063	4 516	1 249	5 280	2 101	44	10 603	16 724	2 623	4 178
2 224	1 659	105	590	720	105	807	3 603	919	1 083
344	1 880	274	217	694	196	779	2 293	1 138	589
1 958	1 461	289	746	989	46	621	7 941	2 096	1 545
2 830	3 955	1 424	5 866	4 681	288	1 365	15 265	3 650	9 755
3 958	4 006	1 141	12 681	2 753	314	1 601	8 021	5 865	11 631
2 484	660	156	88	654	73	17	1 715	1 233	1 099
16	622	91	25	0	52	0	79	458	76
101	1 048	199	263	2	111	37	45	6 177	66
0	0	25	2	4	22	0	3	43	1
0	0	116	320	289	0	0	300	553	454
1 230	493	598	1 207	1 363	11	407	2 361	5 859	956
1 796	1 473	3 630	306	2 050	85	667	6 560	1 149	1 276
1 709	67	239	877	299	0	33	542	86	1 087
1 326	921	2 837	87	1 871	0	475	7 361	545	2 047
181	1 038	7 694	775	910	42	766	1 527	774	507
1 560	992	1 537	3 072	1 594	7 154	216	3 831	2 568	18 540
0	0	0	1	3	0	4	4	408	9
0	0	69	18	213	0	0	0	39	0
1 219	200	87	0	104	0	0	1 398	236	25
12 316	18 366	25 049	18 266	30 563	2 417	12 803	58 732	46 988	24 187
20 627	18 402	7 505	14 366	10 492	1 639	19 296	62 148	29 323	15 681
15 825	12 062	7 648	23 419	12 845	7 897	4 328	44 679	16 086	45 705
117	1 670	290	288	2	163	37	124	6 635	142
0	0	0	1	3	0	4	4	408	9
1 215	789	1 529	402	1 281	20	600	5 603	1 149	1 168
3 235	2 758	4 044	1 372	2 485	102	1 761	13 916	3 483	3 261
6 539	6 515	7 559	3 228	5 498	514	4 095	27 377	8 929	9 131
6 205	4 564	4 891	3 073	6 021	541	3 869	20 410	10 210	9 081
3 836	3 295	2 864	2 016	4 664	269	3 002	14 622	9 093	6 543
3 782	2 228	1 902	967	2 968	137	1 529	10 462	8 673	5 766
10 394	7 697	5 329	5 189	12 241	655	6 310	29 506	23 952	15 605
4 666	7 430	3 138	7 102	8 501	1 105	4 902	19 732	15 399	10 166
2 581	4 237	1 584	3 304	4 137	457	2 279	7 470	5 924	5 218
1 642	3 132	1 924	4 450	2 346	0	1 972	3 731	1 777	2 299
897	1 294	400	2 311	2 283	450	1 765	862	3 152	1 744
2 714	4 071	5 328	6 431	0	0	2 537	5 039	5 111	6 545
1 179	2 490	0	16 495	1 480	7 866	1 847	6 957	2 588	9 197

表 7-1 各行業從業員工人數——
按縣市別、綜合計畫區、員工人數規模別分（續）

中華民國八十二年

單位：人

	金屬製品 製造業	機械設備 製造業	電力及電子 機械器材製 造業	運輸工具 製造業	精 密 器 械 製 造 業	雜項工業 製 造 業	非 製 造 業
總 計	190 056	161 196	432 907	144 083	39 966	94 427	17 873
按 縣 市 別 分							
臺 灣 省	183 773	152 118	372 615	124 954	36 963	86 279	14 713
臺 北 縣	45 263	31 053	138 171	16 141	8 398	19 120	2 473
宜 蘭 縣	735	1 341	3 100	1 170	435	1 103	288
桃 園 縣	20 796	22 483	94 681	26 630	3 055	10 221	2 317
新 竹 縣	4 440	2 731	28 038	7 551	608	958	121
苗 栗 縣	3 488	2 990	4 567	2 835	679	2 016	316
彰 化 縣	23 982	35 516	21 536	15 521	5 917	14 512	1 399
南 投 縣	27 544	7 783	3 724	15 887	2 206	7 965	879
雲 林 縣	2 132	506	2 510	1 187	365	1 460	542
嘉 義 縣	1 367	1 080	2 621	697	311	992	97
嘉 義 縣	4 492	2 569	1 917	1 493	722	1 144	206
臺 南 縣	14 489	10 629	12 870	11 565	7 027	8 685	965
高 雄 縣	15 225	8 349	11 284	6 814	524	5 197	1 259
屏 東 縣	2 032	524	4 861	1 666	114	1 254	749
花 蓮 縣	182	99	115	319	2	148	151
澎 湖 縣	314	406	69	254	17	24	301
基 隆 市	52	15	0	66	0	84	8
新 竹 市	1 491	909	6 323	4 192	321	493	102
臺 中 市	2 244	2 686	23 445	373	646	2 089	479
嘉 義 市	7 283	15 838	6 867	3 557	1 612	3 616	1 119
臺 南 市	1 093	1 211	378	632	44	425	301
臺 南 市	5 129	3 400	5 538	6 404	3 960	4 773	641
臺 北 市	2 076	3 103	23 961	5 460	2 574	3 353	2 265
高 雄 市	4 207	5 975	36 331	13 669	429	4 795	895
金 門 縣	0	0	0	0	0	0	0
新 竹 科 學 園 區	270	316	28 233	0	338	0	0
加 工 出 口 區	405	1 250	35 105	72	2 965	3 802	0
按 綜 合 計 畫 區 分							
北 部 地 區	77 045	64 306	317 719	61 517	16 037	37 337	8 045
中 部 地 區	65 796	63 713	41 825	39 684	11 090	30 561	4 352
南 部 地 區	46 719	32 672	73 179	42 309	12 820	26 357	5 024
東 部 地 區	496	505	184	573	19	172	452
金 馬 地 區	0	0	0	0	0	0	0
按 員 工 人 數 規 模 別 分							
未 滿 5 人	8 180	8 501	2 833	1 842	571	2 638	347
5 - 9 人	20 922	17 942	9 076	5 055	1 952	6 238	533
10 - 19 人	40 515	34 143	27 266	11 769	4 992	13 508	1 127
20 - 29 人	25 866	24 470	27 514	11 679	4 201	11 688	1 346
30 - 39 人	17 537	12 970	24 110	7 362	3 848	7 436	1 356
40 - 49 人	12 966	9 174	17 988	6 447	3 377	6 132	1 325
50 - 99 人	30 137	20 538	61 462	18 979	8 290	18 350	4 318
100 - 199 人	17 411	15 264	47 805	20 691	5 544	13 223	3 156
200 - 299 人	6 647	4 249	28 291	9 120	2 977	6 253	1 652
300 - 399 人	1 985	1 014	27 603	7 283	1 866	3 441	683
400 - 499 人	3 413	845	16 756	3 984	0	2 679	456
500 - 999 人	3 180	8 886	51 479	9 217	818	2 841	1 574
1,000 人 以上	1 297	3 200	90 724	30 655	1 530	0	0

註：總計=臺灣省+臺北市+高雄市+金門縣
新竹科學園區及加工出口區之資料已分別列入各該縣市加總

表 7-2 各行業從業員工人數——
按登記資本額、全年營業收入、組織型態分

中華民國八十二年

單位：人

	總 計	食 品 製 造 業	菸 草 製 造 業	紡 織 業	成 衣 及 服 飾 品 業	皮 革、毛 皮 及 其 製 品 製 造 業	木 竹 製 品 製 造 業
總 計	2 162 724	120 300	2 387	176 423	66 606	32 523	34 420
按登記資本額分							
未滿10萬元	88 150	8 505	155	2 629	1 723	735	2 997
10萬元－	13 199	2 028	0	1 071	452	15	731
50萬元－	14 300	817	0	710	312	135	599
100萬元－	91 585	3 048	0	4 662	3 172	690	1 991
200萬元－	42 586	1 119	0	2 178	762	310	1 045
300萬元－	32 905	1 075	0	1 713	1 032	133	719
400萬元－	7 961	184	0	396	49	35	159
500萬元－	406 985	8 961	0	25 223	20 346	4 661	10 150
750萬元－	38 064	969	0	2 754	2 103	360	1 104
1,000萬元－	259 534	9 913	0	20 123	11 238	4 216	5 154
2,000萬元－	199 026	7 769	0	14 155	8 895	3 565	3 767
3,000萬元－	51 656	1 787	0	3 875	1 428	890	498
4,000萬元－	34 943	1 994	0	2 120	1 420	1 312	601
5,000萬元－	145 496	8 623	168	11 977	4 940	4 496	1 488
10,000萬元－	283 163	27 757	0	25 415	5 865	3 297	2 035
50,000萬元以上	453 171	35 751	2 064	57 422	2 869	7 673	1 382
按全年營業收入分							
未滿50萬元	23 683	2 013	0	446	165	15	222
50萬元－	2 758	657	0	163	51	16	119
70萬元－	5 144	920	0	225	95	26	229
100萬元－	105 772	7 745	0	6 781	2 826	675	4 067
500萬元－	128 966	4 600	0	7 353	4 676	859	3 841
1,000萬元－	200 693	6 613	0	10 543	6 304	1 770	5 282
2,000萬元－	149 574	3 878	0	8 265	4 897	1 294	3 259
3,000萬元－	93 230	3 217	0	5 494	3 654	993	2 100
4,000萬元－	79 302	2 917	0	5 491	2 328	931	1 621
5,000萬元－	248 680	8 666	0	19 968	11 421	2 739	4 234
10,000萬元－	504 012	26 189	0	53 329	20 224	12 165	6 573
50,000萬元－	179 799	14 847	317	19 269	7 449	5 691	1 557
100,000萬元－	288 487	31 585	992	27 802	2 516	5 349	1 316
500,000萬元－	73 417	5 764	450	4 125	0	0	0
1,000,000萬元以上	79 207	689	628	7 169	0	0	0
按組織型態分							
公 營 公 司	66 453	15 281	2 387	371	0	2	71
民 營 公 司	1 912 186	91 292	0	169 769	58 263	31 267	28 647
民 營 非 公 司	184 085	13 727	0	6 283	8 343	1 254	5 702
獨 資	98 996	10 954	0	5 563	2 181	665	5 222
合 夥	85 089	2 773	0	720	6 162	589	480

表 7-2 各行業從業員工人數

中華民國八十二年

	家具及 裝設 品 製造業	紙漿、紙 及紙製品 製造業	印刷及 有關事業	化學 材料 製造業	化學 製品 製造業	石油及煤 製品 製造業	橡膠 製品 製造業	塑膠 製品 製造業
總 計	48 885	50 500	40 492	56 340	53 905	12 116	36 468	165 687
按登記資本額分								
未滿10萬元	1 659	1 350	2 020	444	866	163	612	6 889
10萬元－	325	365	309	139	125	15	149	1 366
50萬元－	393	248	571	91	271	8	136	1 725
100萬元－	1 926	2 562	3 254	503	1 213	35	1 210	11 754
200萬元－	938	1 638	2 036	214	837	32	603	5 177
300萬元－	952	1 335	1 285	325	628	64	542	3 567
400萬元－	169	334	372	166	133	0	152	849
500萬元－	13 202	6 422	7 025	3 177	6 964	207	8 679	44 061
750萬元－	1 003	682	790	602	1 029	105	422	4 184
1,000萬元－	9 167	4 629	5 164	2 285	6 742	954	5 426	25 014
2,000萬元－	6 264	4 790	4 227	1 580	5 850	499	5 105	16 507
3,000萬元－	1 372	1 395	1 079	1 014	1 963	58	517	3 783
4,000萬元－	686	652	613	616	1 646	48	218	1 788
5,000萬元－	4 230	3 101	1 415	2 199	6 223	53	1 853	9 262
10,000萬元－	4 086	5 224	4 255	4 926	13 645	270	3 252	13 249
50,000萬元以上	2 513	15 773	6 077	38 059	5 770	9 605	7 592	16 512
按全年營業收入分								
未滿50萬元	206	202	1 627	224	179	511	412	516
50萬元－	74	24	80	15	107	2	16	226
70萬元－	160	86	159	22	170	3	65	516
100萬元－	3 231	1 910	3 886	825	2 382	36	1 401	12 665
500萬元－	3 437	3 490	4 639	1 016	2 198	94	1 849	16 147
1,000萬元－	5 748	4 898	5 503	1 642	4 076	128	3 804	21 750
2,000萬元－	3 791	3 089	3 423	1 625	3 541	146	3 359	14 760
3,000萬元－	2 437	1 959	2 102	1 409	2 394	154	1 803	8 362
4,000萬元－	1 926	1 417	1 786	662	2 022	89	1 888	8 334
5,000萬元－	7 282	5 418	5 190	2 648	6 288	764	5 704	24 891
10,000萬元－	13 885	12 635	5 995	8 185	18 216	1 021	8 263	36 462
50,000萬元－	4 379	5 474	4 803	5 143	6 380	155	1 894	6 756
100,000萬元－	2 329	8 450	1 299	16 686	5 852	1 147	6 010	8 432
500,000萬元－	0	1 448	0	8 410	100	0	0	5 870
1,000,000萬元以上	0	0	0	7 828	0	7 866	0	0
按組織型態分								
公 營	366	1 264	1 187	6 113	842	9 167	0	259
民 營 公 司	44 415	47 018	35 680	49 524	51 630	2 820	35 147	152 705
民 營 非 公 司	4 104	2 218	3 625	703	1 433	129	1 321	12 723
獨 資	2 580	1 723	3 229	630	1 241	42	1 164	10 504
合 夥	1 524	495	396	73	192	87	157	2 219

——按登記資本額、全年營業收入、組織型態分

單位：人

非金屬礦 物製品 製造業	金屬基 本工業	金屬製品 製造業	機械設備 製造 修配業	電力及電子 機械器材製 造修配業	運輸工具 製造 修配業	精 密 器 械 製 造 業	雜項工業 製品 製造業	非 製 造 業
99 440	85 724	190 056	161 196	432 907	144 083	39 966	94 427	17 873
2 444	1 172	12 077	9 206	22 710	4 030	1 050	3 720	994
864	242	1 775	987	360	1 143	45	603	90
772	284	2 138	1 329	1 153	1 513	169	681	245
4 338	2 301	17 363	10 387	9 287	4 993	1 304	4 966	626
2 152	1 245	7 704	4 891	4 454	2 201	725	2 222	103
2 273	1 253	5 592	3 688	2 803	1 829	614	1 416	67
991	371	1 038	714	712	260	203	652	22
17 057	9 387	52 821	46 903	58 692	20 495	10 746	30 836	970
2 945	1 132	4 182	3 423	5 696	1 840	643	1 803	293
13 432	9 976	25 691	24 706	40 041	13 074	7 289	14 365	935
11 038	8 054	18 946	14 932	31 038	10 781	6 435	13 152	1 677
2 558	2 315	3 786	3 758	12 096	3 960	1 408	1 622	494
2 434	1 606	2 021	1 727	7 556	3 356	904	1 077	548
7 630	6 530	8 807	8 005	32 835	12 076	2 940	5 220	1 425
11 464	14 210	15 051	14 150	74 237	20 807	5 426	9 653	4 889
17 048	25 646	11 064	12 390	129 237	41 725	65	2 439	4 495
683	669	777	4 619	1 046	6 497	136	301	2 217
60	45	319	340	142	117	22	147	16
170	99	693	670	210	204	54	317	51
3 402	1 754	17 024	13 714	8 437	4 352	1 591	6 218	850
4 813	2 623	21 747	16 432	12 197	5 986	2 681	7 512	776
9 737	5 020	31 795	23 681	24 518	10 077	4 381	12 211	1 212
8 695	4 862	20 661	17 754	21 257	7 744	3 985	8 457	832
6 005	2 997	11 215	9 630	14 080	4 960	2 607	5 235	423
4 704	2 885	9 183	7 317	12 184	4 036	2 374	4 419	788
13 611	9 297	25 275	19 106	39 852	12 889	6 538	15 014	1 885
29 451	20 952	34 380	30 791	92 401	32 429	11 480	25 064	3 922
8 031	7 101	8 218	6 889	42 162	12 555	1 467	7 662	1 600
9 644	13 580	8 769	9 302	101 554	18 747	2 650	1 870	2 606
434	3 933	0	951	35 627	5 610	0	0	695
0	9 907	0	0	27 240	17 880	0	0	0
803	10 059	1 133	1 366	0	13 622	53	384	1 723
93 804	73 546	168 414	142 462	374 212	125 024	35 494	85 816	15 237
4 833	2 119	20 509	17 368	58 695	5 437	4 419	8 227	913
3 986	1 870	18 667	14 593	3 789	4 566	979	4 030	818
847	249	1 842	2 775	54 906	871	3 440	4 197	95

表 7-3 各縣市從業員工人數

中華民國八十二年

	總計	臺 灣 省						
		小計	臺北縣	宜蘭縣	桃園縣	新竹縣	苗栗縣	臺中縣
總計	2 162 724	1 977 409	439 992	33 547	324 230	78 219	70 072	222 404
按綜合計畫區分								
北部地區	1 008 819	943 553	439 992	33 547	324 230	78 219	0	0
中部地區	586 369	586 369	0	0	0	0	70 072	222 404
南部地區	551 974	432 839	0	0	0	0	0	0
東部地區	14 648	14 648	0	0	0	0	0	0
金馬地區	914	0	0	0	0	0	0	0
按全年營業收入分								
未滿50萬元	23 683	17 721	1 958	881	5 274	836	1 417	859
50萬元－	2 758	2 592	330	53	149	50	131	416
70萬元－	5 144	4 912	614	109	258	90	171	929
100萬元－	105 772	100 915	21 888	1 271	7 840	1 488	3 520	16 903
500萬元－	128 966	123 322	34 421	1 627	10 722	1 903	4 748	17 970
1,000萬元－	200 693	191 792	54 865	3 247	17 601	3 497	7 432	27 649
2,000萬元－	149 574	142 192	37 184	2 408	13 258	2 169	6 997	20 083
3,000萬元－	93 230	89 218	25 521	1 888	9 764	1 756	4 368	10 635
4,000萬元－	79 302	74 577	21 644	1 239	7 981	1 016	2 848	8 771
5,000萬元－	248 680	235 020	61 401	4 110	28 981	5 083	7 347	28 837
10,000萬元－	504 012	468 792	98 670	7 620	85 344	16 429	16 875	50 360
50,000萬元－	179 799	160 544	23 382	3 489	40 380	10 582	3 502	16 984
100,000萬元－	288 487	251 018	40 138	5 171	60 041	21 082	5 840	17 916
500,000萬元－	73 417	66 290	13 030	434	20 934	4 270	3 054	4 092
1,000,000萬元以上	79 207	48 504	4 946	0	15 703	7 968	1 822	0
按登記資本額分								
未滿10萬元	88 150	79 132	3 079	1 129	3 317	7 661	3 218	14 105
10萬元－	13 199	12 789	3 002	399	871	201	681	920
50萬元－	14 300	13 619	2 704	457	1 569	148	693	2 096
100萬元－	91 585	88 597	29 436	1 119	7 986	1 125	3 672	12 637
200萬元－	42 586	40 056	12 677	354	2 860	540	1 855	6 488
300萬元－	32 905	31 456	8 549	634	2 573	596	1 931	4 470
400萬元－	7 961	7 612	1 751	149	779	196	496	954
500萬元－	406 985	391 001	113 120	6 796	31 848	4 697	13 668	62 620
750萬元－	38 064	35 944	8 663	490	4 038	921	1 809	4 471
1,000萬元－	259 534	241 596	64 680	3 331	30 116	3 557	8 358	31 402
2,000萬元－	199 026	185 216	42 043	4 837	27 964	4 121	4 145	21 343
3,000萬元－	51 656	46 570	11 638	377	7 323	1 996	1 244	4 489
4,000萬元－	34 943	30 457	5 408	1 103	5 936	829	741	3 091
5,000萬元－	145 496	128 860	27 882	2 153	22 514	5 232	4 226	12 291
10,000萬元－	283 163	257 010	39 902	3 614	72 004	16 090	6 990	18 608
50,000萬元以上	453 171	387 494	65 458	6 605	102 532	30 309	16 345	22 419

按綜合計畫區、全年營業收入、登記資本額分

單位：人

臺			灣			省			
彰化縣	南投縣	雲林縣	嘉義縣	臺南縣	高雄縣	屏東縣	臺東縣	花蓮縣	澎湖縣
161 198	28 306	36 714	42 694	165 292	120 115	34 069	3 194	11 454	434
0	0	0	0	0	0	0	0	0	0
161 198	28 306	36 714	0	0	0	0	0	0	0
0	0	0	42 694	165 292	120 115	34 069	0	0	434
0	0	0	0	0	0	0	3 194	11 454	0
0	0	0	0	0	0	0	0	0	0
1 202	199	183	373	542	574	351	150	408	36
365	36	114	105	164	159	69	45	30	32
529	128	211	247	364	217	74	73	52	30
11 386	1 691	2 845	2 720	7 764	4 262	1 298	368	774	206
12 995	1 639	2 082	2 353	10 034	4 738	1 245	276	759	68
18 533	2 451	3 038	4 132	15 310	8 755	1 993	533	1 046	42
15 304	1 894	1 872	2 371	12 195	7 563	1 889	424	644	0
8 136	1 229	1 238	1 800	7 232	4 164	1 165	185	753	20
7 596	1 378	1 496	1 358	6 478	3 352	928	24	468	0
21 455	4 016	4 097	7 104	21 058	12 114	3 262	58	1 794	0
37 861	8 853	6 096	8 198	40 684	33 245	10 822	448	2 231	0
7 808	1 342	2 621	4 179	15 116	11 754	3 899	0	298	0
12 842	2 880	6 041	3 823	20 472	18 391	6 911	610	2 197	0
1 379	570	0	3 931	5 990	8 006	163	0	0	0
3 807	0	4 780	0	1 889	2 821	0	0	0	0
9 498	1 139	2 207	3 175	7 843	1 497	616	447	480	188
1 807	202	709	351	1 118	357	213	77	150	42
2 059	203	377	234	888	265	186	32	90	16
7 990	1 191	1 551	1 747	7 007	2 747	1 070	226	370	46
4 286	376	642	618	2 883	1 406	403	128	113	30
3 219	517	574	395	2 288	1 091	337	113	140	3
1 107	156	34	77	680	247	176	0	157	11
45 973	4 354	5 227	7 580	32 282	15 516	3 696	205	1 748	47
3 171	842	644	805	2 441	1 908	555	18	294	0
20 886	3 654	3 716	5 145	19 395	14 938	3 396	347	1 254	51
13 026	4 787	2 507	4 639	15 028	16 279	2 924	389	1 741	0
2 639	1 205	1 079	1 122	4 125	3 608	1 949	32	226	0
1 808	867	420	203	3 482	2 348	751	9	346	0
6 937	1 207	1 928	2 838	10 226	8 630	6 386	62	962	0
15 413	4 005	2 246	4 907	19 696	20 584	8 354	239	572	0
21 379	3 601	12 853	8 858	35 910	28 694	3 057	870	2 811	0

表 7-3 各縣市從業員工人數——
按綜合計畫區、全年營業收入、登記資本額分（續）

中華民國八十二年

單位：人

	臺 灣 省					臺 北 市	高 雄 市	金 門 縣
	基 隆 市	新 竹 市	臺 中 市	嘉 義 市	臺 南 市			
總 計	18 100	49 465	67 675	11 572	58 663	65 266	119 135	914
按綜合計畫區分								
北部地區	18 100	49 465	0	0	0	65 266	0	0
中部地區	0	0	67 675	0	0	0	0	0
南部地區	0	0	0	11 572	58 663	0	119 135	0
東部地區	0	0	0	0	0	0	0	0
金馬地區	0	0	0	0	0	0	0	914
按全年營業收入分								
未滿50萬元	639	494	598	315	432	3 836	2 122	4
50萬元－	10	76	121	18	119	94	72	0
70萬元－	30	142	331	38	275	124	100	8
100萬元－	551	2 910	5 015	956	5 259	2 992	1 856	9
500萬元－	810	2 942	5 263	958	5 769	3 529	2 083	32
1,000萬元－	1 070	4 949	6 783	1 190	7 676	5 238	3 649	14
2,000萬元－	718	3 503	4 901	992	5 823	3 596	3 786	0
3,000萬元－	415	2 159	2 949	418	3 423	2 509	1 503	0
4,000萬元－	511	1 454	2 998	250	2 787	2 667	2 028	30
5,000萬元－	1 508	3 874	9 054	1 115	8 752	7 523	6 013	124
10,000萬元－	3 900	8 140	18 996	1 374	12 646	13 295	21 670	255
50,000萬元－	1 720	3 372	5 787	631	3 698	4 247	15 008	0
100,000萬元－	5 781	10 682	4 879	3 317	2 004	8 541	28 490	438
500,000萬元－	437	0	0	0	0	1 829	5 298	0
1,000,000萬元以上	0	4 768	0	0	0	5 246	25 457	0
按登記資本額分								
未滿10萬元	209	9 942	4 057	1 008	4 317	2 254	5 850	914
10萬元－	286	446	599	97	261	304	106	0
50萬元－	398	271	446	224	263	532	149	0
100萬元－	475	1 862	2 313	813	3 214	1 745	1 243	0
200萬元－	112	1 007	1 342	318	1 618	1 252	1 278	0
300萬元－	576	794	1 448	201	1 007	952	497	0
400萬元－	20	149	237	42	194	232	117	0
500萬元－	1 451	8 888	12 845	2 003	16 437	10 608	5 376	0
750萬元－	265	1 044	1 619	114	1 832	1 429	691	0
1,000萬元－	1 465	4 539	9 303	954	11 109	8 269	9 669	0
2,000萬元－	896	3 165	8 406	622	6 354	5 903	7 907	0
3,000萬元－	461	355	2 158	49	495	2 547	2 539	0
4,000萬元－	113	593	994	223	1 192	1 093	3 393	0
5,000萬元－	1 190	5 523	5 074	656	2 943	3 211	13 425	0
10,000萬元－	2 406	4 432	10 609	927	5 412	7 068	19 085	0
50,000萬元以上	7 777	6 455	6 225	3 321	2 015	17 867	47 810	0

表 7-4 各縣市從業員工人數——
按組織型態、員工人數規模別、輕重工業、四大行業別分

中華民國八十二年

單位：人

	總 計	臺 灣 省						
		小 計	臺 北 縣	宜 蘭 縣	桃 園 縣	新 竹 縣	苗 栗 縣	臺 中 縣
總 計	2 162 724	1 977 409	439 992	33 547	324 230	78 219	70 072	222 404
按組織型態分								
公 營	66 453	35 393	2 528	1 586	3 236	528	2 187	2 007
民 營 公 司	1 912 186	1 802 748	425 382	29 941	313 299	66 082	62 090	195 700
民 營 非 公 司	184 085	139 268	12 082	2 020	7 695	11 609	5 795	24 697
獨 資	98 996	96 467	10 553	1 513	6 314	1 499	4 623	14 946
合 夥	85 089	42 801	1 529	507	1 381	10 110	1 172	9 751
按員工人數規模別分								
未滿5人	50 274	48 102	7 725	789	2 891	665	1 297	9 984
5-9人	117 515	111 917	28 714	1 079	9 558	1 538	2 547	19 809
10-19人	247 330	234 487	70 442	2 442	23 324	3 912	5 824	35 112
20-29人	206 219	195 590	56 094	2 314	21 705	3 626	6 319	25 581
30-39人	150 073	142 334	38 795	2 171	17 541	2 823	4 977	16 555
40-49人	115 076	108 628	27 256	2 151	14 372	2 305	4 938	12 688
50-99人	352 261	331 362	75 409	7 012	50 929	8 944	13 017	35 266
100-199人	270 696	253 226	44 324	5 324	44 545	11 471	12 575	25 793
200-299人	134 443	124 873	21 619	2 520	29 642	7 583	3 789	13 544
300-399人	94 183	83 951	15 315	2 012	20 440	3 151	3 057	5 998
400-499人	62 683	53 857	7 253	434	16 325	5 661	1 805	3 578
500-999人	152 059	127 450	18 157	4 177	26 935	8 892	2 332	11 351
1,000人以上	209 912	161 632	28 889	1 122	46 023	17 648	7 595	7 145
按輕重工業分								
輕 工 業	1 000 845	945 464	184 567	23 049	133 409	26 018	42 198	109 511
重 工 業	1 161 879	1 031 945	255 425	10 498	190 821	52 201	27 874	112 893
按四大行業別分								
金 屬 機 械 工 業	581 059	527 513	101 294	4 174	80 303	16 833	10 660	82 227
資 訊 電 子 工 業	472 873	409 578	146 569	3 535	97 736	28 646	5 246	27 453
化 學 工 業	448 031	416 363	83 560	4 943	50 356	12 677	17 792	52 988
民 生 工 業	660 761	623 955	108 569	20 895	95 835	20 063	36 374	59 736

表 7-4 各縣市從業員工人數——

中華民國八十二年

	臺灣省							
	彰化縣	南投縣	雲林縣	嘉義縣	臺南縣	高雄縣	屏東縣	臺東縣
總計	161 198	28 306	36 714	42 694	165 292	120 115	34 069	3 194
按組織型態分								
公營	1 337	1 234	1 331	1 475	4 293	3 306	2 188	326
民營公司	144 195	25 039	30 373	36 780	148 342	113 086	30 281	2 088
民營非公司	15 666	2 033	5 010	4 439	12 657	3 723	1 600	780
獨資	14 009	1 668	4 529	4 071	11 719	2 550	1 474	680
合夥	1 657	365	481	368	938	1 173	126	100
按員工人數規模別分								
未滿5人	5 810	716	1 760	1 458	3 599	1 967	659	388
5-9人	12 014	1 497	2 485	2 356	8 586	4 649	985	300
10-19人	21 741	2 531	3 404	4 312	18 849	11 446	2 364	474
20-29人	17 896	2 649	2 515	4 366	16 932	10 998	2 531	158
30-39人	13 461	2 469	2 067	3 133	12 216	8 351	2 158	242
40-49人	9 871	2 053	1 779	2 843	8 407	6 047	2 095	223
50-99人	31 191	5 643	5 441	7 904	28 482	20 665	5 526	275
100-199人	17 831	4 982	3 623	5 048	22 411	22 881	5 360	277
200-299人	8 459	2 432	1 606	2 254	10 081	7 610	4 572	247
300-399人	4 412	319	1 082	1 479	7 635	4 749	3 365	0
400-499人	2 206	441	1 242	850	4 938	3 486	1 718	0
500-999人	7 173	2 574	2 173	2 760	11 545	10 890	1 263	610
1,000人以上	9 133	0	7 537	3 931	11 611	6 376	1 473	0
按輕重工業分								
輕工業	86 862	19 640	29 165	28 193	91 403	50 874	23 069	2 324
重工業	74 336	8 666	7 549	14 501	73 889	69 241	11 000	870
按四大行業別分								
金屬機械工業	55 392	4 908	3 733	10 099	46 438	42 019	5 321	676
資訊電子工業	5 930	2 875	2 932	2 639	19 897	11 808	4 975	117
化學工業	46 638	9 069	10 039	12 624	37 200	32 270	3 814	869
民生工業	53 238	11 454	20 010	17 332	61 757	34 018	19 959	1 532

按組織型態、員工人數規模別、輕重工業、四大行業別分（續）

單位：人

臺灣省							臺北市	高雄市	金門縣
花蓮縣	澎湖縣	基隆市	新竹市	臺中市	嘉義市	臺南市			
11 454	434	18 100	49 465	67 675	11 572	58 663	65 266	119 135	914
1 335	5	3 412	872	405	1 692	110	4 621	26 439	0
9 186	127	14 163	34 262	61 530	8 259	52 543	59 321	49 203	914
933	302	525	14 331	5 740	1 621	6 010	1 324	43 493	0
749	267	402	2 415	5 485	1 553	5 448	1 106	1 423	0
184	35	123	11 916	255	68	562	218	42 070	0
448	183	171	1 128	3 460	509	2 495	1 011	1 138	23
899	136	389	2 885	5 889	876	4 726	3 404	2 178	16
1 025	75	1 053	5 576	9 544	1 657	9 380	7 726	5 089	28
1 465	40	1 251	3 818	7 313	975	7 044	6 151	4 449	29
761	0	885	2 733	4 748	768	5 480	4 501	3 208	30
861	0	384	2 533	3 950	712	3 160	3 749	2 658	41
1 846	0	2 908	6 379	11 829	1 002	11 694	11 450	9 395	54
1 551	0	2 232	5 151	10 547	1 556	5 744	5 575	11 895	0
470	0	1 773	1 770	2 126	235	2 541	2 095	7 220	255
651	0	940	2 360	2 260	360	4 366	1 644	8 588	0
435	0	842	1 367	450	417	409	3 643	4 745	438
0	0	1 672	6 358	5 559	2 505	524	7 247	17 362	0
1 042	0	3 600	7 407	0	0	1 100	7 070	41 210	0
274	8 330	3 943	13 852	30 700	6 248	31 835	26 203	28 278	900
160	3 124	14 157	35 613	36 975	5 324	26 828	39 063	90 857	14
1 040	134	7 046	6 259	27 954	4 023	16 980	11 146	42 391	9
86	0	6 644	24 091	8 479	422	9 498	26 535	36 760	0
1 705	56	1 025	6 493	15 568	2 219	14 458	12 866	18 790	12
8 623	244	3 385	12 622	15 674	4 908	17 727	14 719	21 194	893

表 7-5 各細行業從業員工人數——按員工人數規模別分

中華民國八十二年

單位：人

	總 計	未滿 5人	5 - 9人	10- 29人	30- 99人	100-299人	300人以上
總 計	2 162 724	50 274	117 515	453 549	617 410	405 139	518 837
食品製造業	120 300	6 337	6 431	15 253	24 973	28 669	38 637
屠宰業	848	0	6	0	0	842	0
乳製品製造業	4 396	84	130	358	1 022	1 574	1 228
罐頭食品業	5 228	45	118	680	1 439	1 536	1 410
冷凍食品業	19 381	209	367	1 151	4 150	7 864	5 640
脫水食品業	1 913	63	181	492	796	381	0
醃漬食品業	2 467	126	231	834	675	601	0
糖果製造業	2 412	107	146	675	822	662	0
麵食烘焙業	12 806	445	591	1 518	2 703	3 036	4 513
食用油脂製造業	2 936	341	171	480	992	952	0
製粉業	2 291	133	170	641	1 237	110	0
碾米業	6 093	3 180	1 532	1 002	379	0	0
製糖業	1 703	14	0	90	0	171	1 428
其他糖類業	6 766	16	64	195	579	1 166	4 746
味精業	1 569	3	8	20	0	278	1 260
食用鹽業	254	7	27	36	0	184	0
醬油業	1 305	159	86	186	254	239	381
調味醬業	599	16	82	139	362	0	0
食用醋業	266	17	12	14	87	136	0
其他調味品業	662	62	104	370	126	0	0
酒類釀造業	5 055	4	0	0	0	271	4 780
啤酒製造業	1 752	0	0	0	0	0	1 752
不含酒精飲料業	7 844	74	162	706	1 012	2 673	3 217
麵條粉條類食品業	5 682	155	186	443	773	0	4 125
飼料業	10 151	193	402	1 378	3 318	2 522	2 338
製茶業	1 216	131	264	500	191	130	0
豆類加工食品業	1 855	162	242	397	415	639	0
即食餐食品業	4 433	111	389	1 282	583	677	1 391
雜項食品業	8 417	480	760	1 666	3 058	2 025	428
菸草製造業	2 387	0	0	0	0	897	1 490
菸草製造業	2 387	0	0	0	0	897	1 490
紡織業	176 423	2 359	6 518	24 540	48 455	43 122	51 429
棉紡織業	29 818	306	909	3 882	5 649	5 588	13 484
毛紡織業	4 065	20	77	471	1 283	1 561	653
絲紡織業	610	7	19	121	357	106	0
針織布業	6 911	257	692	2 172	2 141	1 333	316
針織成衣業	21 595	271	688	2 368	8 014	5 992	4 262
其他針織品製造業	9 105	397	915	2 872	2 905	2 016	0
不織布業	2 487	22	88	712	1 294	371	0
再生及合成纖維業	52 721	263	901	3 793	8 313	11 729	27 722
繩、纜、網業	1 591	56	132	472	545	386	0
毯、氈製造業	823	0	30	159	219	415	0
漁網製造業	1 719	55	58	126	383	779	318
印染整理業	24 525	84	277	1 788	10 877	8 836	2 663
其他紡織品業	20 453	621	1 732	5 604	6 475	4 010	2 011

表 7-5 各細行業從業員工人數——按員工人數規模別分 (續)

中華民國八十二年

單位：人

	總 計	未滿 5人	5 - 9人	10- 29人	30- 99人	100-299人	300人以上
成衣及服飾品業	66 606	533	1 893	9 899	24 719	16 509	13 053
外 衣 業	23 440	114	321	2 521	10 044	6 821	3 619
運 動 服 業	3 123	8	74	571	1 956	514	0
其 他 外 衣 業	7 330	46	200	1 030	1 854	2 314	1 886
襯 衫 業	10 735	23	96	680	2 386	3 084	4 466
內 衣 業	1 795	15	60	387	987	346	0
睡 衣 業	3 434	26	155	702	1 263	645	643
製 帽 業	4 027	43	79	479	1 286	1 145	995
紡 織 鞋 業	405	10	20	162	213	0	0
領 帶 業	160	4	0	14	142	0	0
絲 巾、手 帕 業	307	7	26	204	70	0	0
其 他 服 飾 品 業	8 477	160	559	2 255	3 319	1 319	865
雜 項 纖 維 製 品 業	3 373	77	303	894	1 199	321	579
皮革、毛皮及其製品製造業	32 523	203	655	4 074	8 735	9 943	8 913
皮 革 整 製 業	7 711	30	123	976	3 035	3 220	327
毛 皮 及 其 製 品 業	98	3	10	15	70	0	0
皮 鞋 製 造 業	19 025	73	187	1 266	3 069	5 844	8 586
其 他 皮 革 製 品 業	5 689	97	335	1 817	2 561	879	0
木竹製品製造業	34 420	2 174	3 883	11 449	10 930	4 384	1 600
製 材 業	7 323	754	1 209	2 769	1 302	0	1 289
合 板 業	7 557	87	287	1 302	3 314	2 567	0
組 合 木 材 業	756	42	57	300	357	0	0
塑 化 木 材 業	18	0	0	18	0	0	0
木 質 容 器 業	1 187	75	182	453	477	0	0
竹 製 品 業	1 410	131	228	593	301	157	0
籐 製 品 業	440	57	18	300	65	0	0
其 他 木 製 品 業	15 729	1 028	1 902	5 714	5 114	1 660	311
家具及裝設品製造業	48 885	1 215	3 235	12 744	18 012	7 247	6 432
木製家具及裝設品業	20 260	613	1 416	4 665	7 014	3 402	3 150
竹製家具及裝設品業	228	5	7	20	0	196	0
籐製家具及裝設品業	263	17	87	128	31	0	0
其 他 非 金 屬 家 具 及 裝 設 品 業	1 673	32	46	240	627	278	450
金 屬 家 具 及 裝 設 品 業	26 461	548	1 679	7 691	10 340	3 371	2 832
紙漿、紙及紙製品製造業	50 500	789	2 758	11 079	13 220	11 667	10 987
紙 漿 製 造 業	2 594	2	10	0	0	0	2 582
一 般 紙 業	11 839	79	209	1 348	3 276	3 550	3 377
中 式 紙 張 業	1 243	35	99	196	549	364	0
紙 板 製 造 業	6 997	13	64	398	1 693	1 274	3 555
加 工 紙 業	4 599	116	209	1 007	1 287	1 232	748
紙 容 器 業	20 364	457	1 914	7 148	5 535	4 585	725
其 他 紙 製 品 業	2 864	87	253	982	880	662	0

表 7-5 各細行業從業員工人數——按員工人數規模別分（續）

中華民國八十二年

單位：人

	總 計	未滿 5人	5 - 9人	10- 29人	30- 99人	100-299人	300人以上
印刷及有關事業	40 492	1 529	4 044	12 450	10 095	4 722	7 652
印刷業	34 356	1 356	3 397	9 914	8 196	3 841	7 652
製版業	2 951	60	343	1 259	966	323	0
裝訂業	3 094	113	304	1 277	842	558	0
印刷有關服務業	91	0	0	0	91	0	0
化學材料製造業	56 340	402	1 372	6 301	8 172	10 406	29 687
基本化學工業	8 280	38	335	1 916	2 305	1 870	1 816
石油化工原料業	8 750	21	92	685	600	2 644	4 708
化學肥料業	2 251	98	107	206	96	636	1 108
人造纖維製造業	18 272	19	51	405	864	1 875	15 058
合成樹脂及塑膠業	15 237	181	602	2 278	3 737	2 631	5 808
合成橡膠業	1 454	9	43	128	289	446	539
其他化學材料業	2 096	36	142	683	281	304	650
化學製品製造業	53 905	1 281	2 485	11 519	19 873	12 638	6 109
塗、漆料及相關產品業	10 344	193	624	3 027	3 477	2 588	435
原料藥業	8 674	31	127	1 028	3 679	2 240	1 569
西藥業	4 843	44	126	765	1 418	1 679	811
生物製劑業	709	0	8	174	358	169	0
中藥業	2 880	191	254	549	1 074	812	0
體外檢驗試劑製造業	86	0	0	21	65	0	0
農藥及環境衛生用藥業	2 465	22	33	517	1 018	875	0
清潔用品業	5 035	205	304	971	1 728	1 158	669
化粧品業	6 925	352	375	944	1 974	999	2 281
工業觸媒及添加劑業	1 755	9	61	294	921	470	0
其他化學製品業	10 189	234	573	3 229	4 161	1 648	344
石油及煤製品製造業	12 116	20	102	1 055	1 061	1 562	8 316
石油煉製業	10 149	6	29	221	242	1 335	8 316
其他石油及煤製品業	1 967	14	73	834	819	227	0
橡膠製品製造業	36 468	600	1 761	7 964	10 841	7 181	8 121
輪胎業	10 732	37	46	173	801	2 563	7 112
橡膠鞋業	4 201	98	250	1 065	2 078	710	0
工業用橡膠業	8 470	177	533	2 581	2 655	2 524	0
其他橡膠製品業	13 065	288	932	4 145	5 307	1 384	1 009
塑膠製品製造業	165 687	5 603	13 916	47 787	54 590	27 202	16 589
塑膠皮板管材業	23 045	348	729	3 675	6 041	3 190	9 062
塑膠膜袋業	12 551	839	1 721	4 490	3 412	461	1 628
塑膠日用品業	28 660	1 573	3 772	10 689	7 758	3 320	1 548
塑膠鞋業	14 091	269	600	3 067	6 295	3 505	355
塑膠皮製品業	18 601	251	873	3 646	6 262	5 927	1 642
工業用塑膠製品業	8 882	239	590	2 254	3 197	2 302	300
其他塑膠製品業	59 857	2 084	5 631	19 966	21 625	8 497	2 054

表 7-5 各細行業從業員工人數——按員工人數規模別分 (續)

中華民國八十二年

單位：人

	總 計	未滿 5人	5 - 9人	10- 29人	30- 99人	100-299人	300人以上
非金屬礦物製品製造業	99 440	1 149	3 483	19 139	41 718	21 323	12 628
衛生陶瓷器製品業	2 632	0	25	221	311	567	1 508
陶瓷器餐具製品業	6 837	220	707	2 388	2 717	805	0
陶瓷藝術品業	7 850	36	97	890	2 996	2 911	920
建築用陶瓷製品業	11 967	61	108	703	4 483	3 751	2 861
科學用工業用陶瓷製品業	726	13	78	186	449	0	0
其他陶瓷製品業	1 296	14	17	262	637	366	0
平板玻璃及其製品業	3 378	63	229	724	1 328	479	555
玻璃容器製造業	437	10	42	38	74	273	0
玻璃纖維製品業	5 662	48	99	1 221	1 665	1 011	1 618
其他玻璃及玻璃製品業	11 648	140	475	2 645	5 528	1 240	1 620
水泥製造業	5 040	4	21	84	325	2 210	2 396
預拌混凝土業	11 035	1	48	881	7 469	2 084	552
水泥製品業	5 425	107	175	1 149	2 046	1 948	0
耐火材料製品業	1 435	16	56	472	600	291	0
石材製品業	8 648	221	656	2 887	3 525	1 359	0
建築用粘土製品業	6 618	63	132	1 575	4 452	396	0
工業及研磨材料業	2 769	16	94	582	497	982	598
石灰製造業	902	27	100	431	344	0	0
石膏製品業	660	21	42	228	255	114	0
其他非金屬礦物製品業	4 475	68	282	1 572	2 017	536	0
金屬基本工業	85 724	1 168	3 261	18 212	27 914	15 384	19 785
鋼鐵冶煉業	3 645	31	95	689	840	1 261	729
軋鋼業	33 248	148	640	3 728	6 477	5 460	16 795
鋼鐵鑄造業	10 934	88	326	2 260	5 476	2 784	0
鋼鐵鍛造業	1 581	9	56	293	953	270	0
鋼材二次加工業	11 115	254	803	4 196	3 608	872	1 382
鋼鐵熱處理業	1 796	39	91	731	935	0	0
鋼材表面處理業	881	11	43	246	581	0	0
鋼線鋼纜業	4 395	47	164	869	2 009	1 306	0
廢車船解體及廢鋼鐵業	1 582	340	362	570	310	0	0
煉鋁業	1 047	9	58	255	279	446	0
鋁合金製品業	2 041	34	129	426	996	456	0
鋁材二次加工業	5 505	46	172	1 386	3 020	881	0
煉銅業	2	2	0	0	0	0	0
銅鑄造業	170	15	24	75	56	0	0
銅材二次加工業	4 141	48	173	1 501	1 073	780	566
其他非鐵基本工業	3 641	47	125	987	1 301	868	313
金屬製品製造業	190 056	8 180	20 922	66 381	60 640	24 058	9 875
金屬手工工具業	16 991	656	1 467	4 969	6 418	2 545	936
金屬模具業	32 935	1 849	5 631	15 409	8 067	1 649	330
金屬建築結構及組件業	16 989	859	1 293	3 682	4 211	3 367	3 577
鋁製品業	12 184	327	744	2 957	4 017	2 959	1 180
銅製品業	7 739	237	647	2 679	3 403	773	0
粉末冶金業	1 064	0	0	165	475	100	324

表 7-5 各細行業從業員工人數——按員工人數規模別分 (續)

中華民國八十二年

單位：人

	總 計	未滿 5人	5 - 9人	10- 29人	30- 99人	100-299人	300人以上
金屬製成品表面處理業	10 728	405	927	4 814	3 909	673	0
螺絲、螺帽、螺絲釘及鉚釘製造業	16 255	656	1 689	5 724	5 422	2 076	688
閥類製造業	2 900	38	152	535	1 067	723	385
鐵皮、金屬皮製品業	7 412	102	307	1 439	2 196	2 590	778
其他金屬製品製造業	64 859	3 051	8 065	24 008	21 455	6 603	1 677
機械設備製造修配業	161 196	8 501	17 942	58 613	42 682	19 513	13 945
鍋爐製造修配業	1 444	31	152	521	740	0	0
原動機製造修配業	180	12	20	83	65	0	0
其他原動機製造修配業	1 457	81	197	586	455	138	0
農業及園藝機械業	3 166	324	454	1 213	953	222	0
切削工具機業	13 682	558	1 320	4 052	3 748	2 531	1 473
成型工具機業	7 438	411	765	2 884	2 523	855	0
金屬機械手工具製造修配業	1 089	17	70	195	526	281	0
其他金屬加工用機械製造修配業	151	13	32	76	30	0	0
紡織及成衣機械業	17 592	574	1 522	4 403	4 805	2 842	3 446
食品飲料機械業	4 699	257	413	1 673	1 630	726	0
化工機械製造修配業	7 425	144	490	2 886	2 064	890	951
塑膠、橡膠機械業	9 198	224	771	3 258	3 251	1 694	0
造紙機械業	2 471	122	267	927	722	433	0
印刷機械業	1 889	70	143	710	564	402	0
木工切削機械業	4 758	273	519	1 602	1 042	726	596
包裝機械業	1 608	62	196	678	538	134	0
其他專用生產機械業	13 760	510	1 353	5 093	4 455	2 021	328
建築機械設備業	1 222	32	104	380	421	285	0
礦業機械設備業	668	1	36	166	303	162	0
輸送機械設備業	10 715	273	844	3 549	2 163	2 118	1 768
事務機器業	1 212	26	78	495	318	295	0
汙染防治設備製造業	1 166	26	114	690	336	0	0
非傳統加工設備修配製造業	1 222	17	25	333	466	381	0
其他機械製造修配業	52 984	4 443	8 057	22 160	10 564	2 377	5 383
電力及電子機械器材製造修配業	432 907	2 833	9 076	54 780	103 560	76 096	186 562
發輸配電機械業	31 041	344	1 084	4 723	6 715	4 942	13 233
電線及電纜業	20 051	79	372	3 645	6 068	3 081	6 806
冷凍空調器具製造業	15 605	68	139	538	1 175	490	13 195
洗衣設備製造業	601	18	15	82	0	0	486
電熱器具製造業	6 556	174	426	1 861	2 724	1 371	0
電扇製造業	5 684	106	233	1 231	1 716	2 398	0
其他家用電器製造業	5 393	140	273	970	1 562	1 440	1 008
電燈泡及燈管製造業	4 383	95	441	1 185	1 898	764	0
照明器具製造業	9 533	189	803	3 428	3 607	1 506	0
資料處理設備業	15 778	21	135	606	2 415	2 514	10 087
資料儲存媒體業	5 852	6	55	428	1 269	1 478	2 616
資料終端裝置業	18 040	4	14	287	735	1 783	15 217
資料輸出入設備業	10 701	15	99	971	3 094	2 921	3 601
電腦組件業	11 567	23	119	1 411	4 092	2 079	3 843
其他電腦設備業	7 003	47	149	1 798	2 424	1 362	1 223

表 7-5 各細行業從業員工人數——按員工人數規模別分 (續)

中華民國八十二年

單位：人

	總 計	未 滿 5人	5 - 9人	10- 29人	30- 99人	100-299人	300人以上
電視機、錄放影機業	11 377	6	21	112	478	848	9 912
電唱機、收錄音機業	7 420	36	128	732	1 027	1 865	3 632
影視音響零配件業	15 571	69	349	2 307	5 260	3 637	3 949
其他電子產品業	14 436	115	413	2 597	4 909	2 139	4 263
有線通信機械器材業	16 469	73	141	1 176	3 571	3 067	8 441
無線通信機械器材業	6 535	36	136	840	2 289	1 001	2 233
其他通信機械器材業	707	10	6	135	179	0	377
電子管、半導體製造業	43 540	41	142	943	2 041	3 921	36 452
被動電子元件業	43 936	241	803	6 969	13 042	10 756	12 125
其他電子零組件業	65 655	346	1 093	7 584	17 234	13 702	25 696
電池製造業	3 801	12	27	286	754	690	2 032
其他電工器材業	35 672	519	1 460	7 935	13 282	6 341	6 135
運輸工具製造修配業	144 083	1 842	5 055	23 448	32 788	29 811	51 139
船舶建造修配業	12 558	165	287	1 342	1 814	1 057	7 893
船舶零件業	756	55	87	212	402	0	0
海上結構物製造修配業	37	0	17	20	0	0	0
鐵路車輛修造業	3 604	3	6	47	116	1 568	1 864
鐵路車輛零件業	2 343	5	0	56	261	246	1 775
汽車製造業	24 441	131	361	1 819	2 272	1 497	18 361
汽車零件業	54 578	910	2 930	12 079	14 417	13 544	10 698
機車製造業	6 411	2	0	42	128	795	5 444
機車零件業	10 397	228	482	2 609	3 504	2 749	825
自行車製造業	6 707	14	22	430	1 456	2 902	1 883
自行車零件業	18 328	292	710	4 095	7 184	5 248	799
航空器製造修配業	1 364	1	0	0	82	0	1 281
航空器零件製造業	186	0	0	10	176	0	0
其他運輸工具及零件業	2 373	36	153	687	976	205	316
精密器械製造業	39 966	571	1 952	9 193	15 515	8 521	4 214
科學量度及控制設備製造業	7 490	157	364	1 673	3 199	2 097	0
工業校準工具業	682	9	12	135	366	160	0
照相及攝影器材業	6 913	31	155	815	1 600	1 358	2 954
眼鏡及透鏡片業	10 621	181	808	3 167	5 143	1 322	0
其他科學、光學儀器機械器材業	734	4	45	442	243	0	0
鐘錶製造業	8 706	102	318	1 718	2 652	2 656	1 260
醫療器械設備業	3 358	44	134	721	1 776	683	0
其他精密器械業	1 462	43	116	522	536	245	0
雜項工業製品製造業	94 427	2 638	6 238	25 196	31 918	19 476	8 961
珠寶及貴金屬製造業	741	68	170	438	65	0	0
樂器業	4 267	70	200	603	1 017	763	1 614
體育用品業	27 773	253	915	4 101	10 276	8 408	3 820
文具製造業	9 469	187	356	2 121	2 967	2 261	1 577
玩具業	18 885	585	1 481	5 872	6 899	3 341	707
製冰業	1 539	510	358	478	193	0	0
未分類雜項工業製品業	31 753	965	2 758	11 583	10 501	4 703	1 243
非製造業	17 873	347	533	2 473	6 999	4 808	2 713

表 8-1 工廠營業收支概況

中華民國八十二年

	營業收入				合計
	合計	銷收	貨入	加工及 修配收入	
總計	5 558 407 964	5 396 874 923	77 287 848	84 245 193	5 068 642 075
按行業別分					
食品業	429 615 811	420 196 294	2 021 368	7 398 149	360 376 509
菸草業	34 543 926	34 543 926	0	0	12 717 617
紡織業	373 692 000	352 478 023	13 755 027	7 458 950	349 891 083
成衣及服飾品業	81 040 665	77 097 286	2 304 725	1 638 654	76 348 942
皮革、毛皮及其製品業	65 759 122	63 811 944	483 770	1 463 408	62 470 801
木竹製品業	57 722 328	56 780 670	309 287	632 371	53 080 739
家具及裝設品業	75 582 444	73 777 652	996 068	808 724	69 385 905
紙漿、紙及紙製品業	123 222 297	121 943 102	368 339	910 856	116 528 791
印刷及有關事業	51 697 906	50 713 686	511 357	472 863	49 852 000
化學材料業	310 946 645	304 281 726	1 980 730	4 684 189	281 994 512
化學製品業	157 812 827	155 704 326	774 750	1 333 751	140 379 903
石油及煤製品業	150 640 003	148 555 253	149 887	1 934 863	136 214 224
橡膠製品業	56 008 054	54 999 146	227 297	781 611	51 100 938
塑膠製品業	297 155 528	290 642 402	2 639 866	3 873 260	277 229 541
非金屬礦物製品業	237 312 936	233 243 132	1 092 913	2 976 891	213 309 075
金屬基本工業	479 008 333	467 719 914	4 699 220	6 589 199	430 502 812
金屬製品業	320 202 009	307 668 678	6 771 094	5 762 237	299 804 752
機械設備業	308 740 265	298 859 831	6 820 703	3 059 731	284 739 513
電力及電子業	1 237 446 562	1 203 144 613	12 079 530	22 222 419	1 127 028 571
運輸工具業	455 052 899	441 565 947	8 082 878	5 404 074	435 869 292
精密器械業	62 247 131	60 970 800	388 183	888 148	58 530 211
雜項工業	143 140 988	140 419 508	988 070	1 733 410	134 938 024
非製造業	49 817 285	37 757 064	9 842 786	2 217 435	46 348 320
按輕重工業分					
輕工業	2 128 064 132	2 059 465 525	35 920 835	32 677 772	1 919 460 456
重工業	3 430 343 832	3 337 409 398	41 367 013	51 567 421	3 149 181 619
按四大行業分					
金屬機械工業	1 563 003 506	1 515 814 370	26 373 895	20 815 241	1 450 916 369
資訊電子工業	1 299 693 693	1 264 115 413	12 467 713	23 110 567	1 185 558 782
化學工業業	1 213 242 382	1 190 651 585	7 135 996	15 454 801	1 115 770 710
民生工業業	1 482 468 383	1 426 293 555	31 310 244	24 864 584	1 316 396 214

——按行業別、輕重工業、四大行業別分

單位：千元

營 業 支 出				
員 工 薪 資	耗用原料、材料、 物料、燃料	生 產 用 電 力 費	外 包 加 工 支 出	其 他 營 業 支 出
694 204 523	3 250 128 745	101 640 051	191 344 485	831 324 271
41 566 941	246 642 580	6 362 605	5 559 980	60 244 403
1 745 000	10 237 279	66 914	0	668 424
53 812 830	208 650 157	14 593 183	16 673 511	56 161 402
15 402 366	43 791 619	590 251	6 159 099	10 405 607
8 888 704	39 987 557	561 653	2 311 562	10 721 325
8 117 680	35 007 435	949 801	1 808 646	7 197 177
12 344 218	41 387 963	813 771	5 252 864	9 587 089
16 865 280	73 995 620	4 225 006	1 948 130	19 494 755
12 967 963	26 165 561	737 260	3 139 362	6 841 854
28 666 720	188 237 765	12 852 413	2 723 565	49 514 049
19 360 034	91 198 858	1 725 033	1 239 277	26 856 701
7 772 048	101 165 314	2 446 478	815 895	24 014 489
10 357 618	29 641 418	1 177 278	1 469 378	8 455 246
44 711 542	174 042 540	6 477 336	11 391 573	40 606 550
31 740 202	128 450 671	9 176 453	2 556 333	41 385 416
39 113 039	296 380 152	11 664 025	10 432 045	72 913 551
51 003 590	170 993 443	5 291 082	25 930 707	46 585 930
47 272 374	174 828 108	3 300 014	19 363 411	39 975 606
144 853 078	740 759 344	11 735 950	46 274 690	183 405 509
54 319 542	284 893 349	3 897 614	15 081 030	77 677 757
10 949 177	35 722 556	691 419	2 437 901	8 729 158
25 059 384	78 679 335	2 055 470	7 853 333	21 290 502
7 315 193	29 270 121	249 042	922 193	8 591 771
295 550 485	1 205 830 219	43 641 749	67 403 537	307 034 466
398 654 038	2 044 298 526	57 998 302	123 940 948	524 289 805
191 708 545	927 095 052	24 152 735	70 807 193	237 152 844
155 802 255	776 481 900	12 427 369	48 712 591	192 134 667
149 589 909	724 434 633	30 202 457	25 038 742	186 504 969
197 103 814	822 117 160	34 857 490	46 785 959	215 531 791

表 8-2 工廠營業收支概況

中華民國八十二年

	營 業 收 入				合 計
	合 計	銷 收	貨 入	加 工 及 修 配 收 入	
總 計	5 558 407 964	5 396 874 923	77 287 848	84 245 193	5 068 642 075
按縣市別分					
臺 灣 省	4 864 994 737	4 730 691 959	63 303 296	70 999 482	4 450 057 378
臺 北 縣	928 526 099	908 591 803	7 538 248	12 396 048	857 675 013
宜 蘭 縣	72 796 817	70 794 614	1 023 879	978 324	66 986 618
桃 園 縣	1 077 647 502	1 033 826 895	21 931 511	21 889 096	996 896 318
新 竹 縣	261 397 996	256 432 509	2 361 275	2 604 212	234 627 198
苗 栗 縣	140 013 390	136 603 498	1 977 437	1 432 455	133 923 293
臺 中 縣	459 438 922	450 990 737	3 785 370	4 662 815	417 929 553
彰 化 縣	285 479 902	279 864 397	2 128 456	3 487 049	270 460 505
南 投 縣	62 823 366	61 091 650	684 715	1 047 001	51 983 023
雲 林 縣	76 019 296	72 674 701	1 073 727	2 270 868	68 834 437
嘉 義 縣	101 949 980	100 364 594	969 288	616 098	92 994 073
臺 南 縣	372 191 066	364 425 002	3 258 218	4 507 846	330 841 845
高 雄 縣	480 274 663	466 550 980	6 127 882	7 595 801	428 547 823
屏 東 縣	101 734 040	99 951 960	799 734	982 346	93 223 942
臺 東 縣	5 484 076	5 257 524	200 951	25 601	5 821 304
花 蓮 縣	26 619 913	26 233 711	213 974	172 228	25 179 889
澎 湖 縣	267 720	200 594	50 769	16 357	254 054
基 隆 市	43 219 863	39 563 316	1 649 043	2 007 504	39 468 907
新 竹 市	120 045 509	115 096 664	3 308 793	1 640 052	108 653 276
臺 中 市	142 654 145	137 888 470	3 367 966	1 397 709	130 641 889
嘉 義 市	23 633 963	23 215 953	180 280	237 730	18 365 188
臺 南 市	82 776 509	81 072 387	671 780	1 032 342	76 749 230
臺 北 市	187 472 175	178 814 503	6 522 394	2 135 278	166 505 334
高 雄 市	502 982 611	484 460 260	7 450 565	11 071 786	450 347 664
金 門 縣	2 958 441	2 908 201	11 593	38 647	1 731 699
新 竹 科 學 園 區	126 144 945	123 808 779	709 947	1 626 219	107 492 162
加 工 出 口 區	119 456 294	115 008 408	2 256 788	2 191 098	112 891 131
按綜合計畫區分					
北 部 地 區	2 691 105 961	2 603 120 304	44 335 143	43 650 514	2 470 812 664
中 部 地 區	1 166 429 021	1 139 113 453	13 017 671	14 297 897	1 073 772 700
南 部 地 區	1 665 810 552	1 620 241 730	19 508 516	26 060 306	1 491 323 819
東 部 地 區	32 103 989	31 491 235	414 925	197 829	31 001 193
金 馬 地 區	2 958 441	2 908 201	11 593	38 647	1 731 699

註：總計=臺灣省+臺北市+高雄市+金門縣
 新竹科學園區及加工出口區之資料已分別列入各該縣市加總

——按縣市別、綜合計畫區分

單位：千元

營 業 支 出				
員 工 薪 資	耗用原料、材料、 物料、燃料	生 產 用 電 力 費	外 包 加 工 支 出	其 他 營 業 支 出
694 204 523	3 250 128 745	101 640 051	191 344 485	831 324 271
611 818 895	2 853 951 430	88 283 440	172 533 007	723 470 606
132 112 117	542 675 972	12 017 974	39 449 233	131 419 717
9 919 147	39 366 479	2 733 392	1 499 501	13 468 099
116 704 756	661 437 763	17 699 118	29 733 967	171 320 714
31 224 479	139 085 142	5 457 985	7 854 252	51 005 340
19 624 053	85 301 958	4 413 057	2 821 139	21 763 086
60 124 566	265 374 877	7 501 980	24 066 476	60 861 654
41 649 460	168 900 949	6 313 575	13 870 371	39 726 150
7 552 916	35 450 942	955 854	1 586 194	6 437 117
10 918 093	44 650 131	1 387 491	1 036 287	10 842 435
13 234 409	59 132 815	2 924 238	2 253 004	15 449 607
49 322 174	205 496 166	7 880 779	14 922 892	53 219 834
41 362 076	297 193 229	10 195 656	11 507 943	68 288 919
10 400 067	62 540 714	1 272 903	2 831 660	16 178 598
987 189	3 300 385	222 412	34 549	1 276 769
4 117 169	15 570 184	1 576 019	105 854	3 810 663
70 657	148 217	17 207	48	17 925
7 455 226	24 011 053	479 158	1 868 995	5 654 475
16 888 860	63 549 424	1 666 829	5 755 305	20 792 858
20 599 398	83 028 056	1 690 344	7 587 393	17 736 698
3 215 121	11 374 061	316 875	359 028	3 100 103
14 336 962	46 362 913	1 560 594	3 388 916	11 099 845
26 590 327	104 878 482	1 461 347	6 696 342	26 878 836
55 390 427	290 620 089	11 866 065	12 106 056	80 365 027
404 874	678 744	29 199	9 080	609 802
13 516 940	63 086 196	1 121 874	6 969 642	22 797 510
16 564 190	77 799 698	1 281 501	2 786 045	14 459 697
340 894 912	1 575 004 315	41 515 803	92 857 595	420 540 039
160 468 486	682 706 913	22 262 301	50 967 860	157 367 140
187 331 893	972 868 204	36 034 317	47 369 547	247 719 858
5 104 358	18 870 569	1 798 431	140 403	5 087 432
404 874	678 744	29 199	9 080	609 802

表 8-3 工廠營業收支概況

中華民國八十二年

	營業收入				合計
	合計	銷收	貨入	加工及 修配收入	
總計	5 558 407 964	5 396 874 923	77 287 848	84 245 193	5 068 642 075
按組織型態分					
營公司	377 478 723	367 806 935	3 688 503	5 983 285	303 324 641
4 民營公司	863 219 080	4 722 021 894	67 197 202	73 999 984	4 475 155 672
民營非公司	317 710 161	307 046 094	6 402 143	4 261 924	290 161 762
獨資夥	86 814 401	82 753 149	3 547 171	514 081	80 160 231
合	230 895 760	224 292 945	2 854 972	3 747 843	210 001 531
按登記資本額分					
未滿10萬元	135 025 347	129 465 372	3 466 367	2 093 608	119 436 135
10萬元—	11 862 942	11 107 885	585 203	169 854	11 686 412
50萬元—	11 436 787	10 967 301	374 192	95 294	11 203 138
100萬元—	81 079 386	77 074 012	3 073 861	931 513	76 429 651
200萬元—	41 167 399	39 746 562	1 166 150	254 687	38 811 025
300萬元—	33 702 729	32 160 003	1 289 590	253 136	31 519 942
400萬元—	8 096 501	7 855 477	156 663	84 361	7 639 569
500萬元—	525 647 737	513 061 473	8 797 873	3 788 391	497 003 750
750萬元—	55 853 795	54 239 386	1 112 125	502 284	52 597 279
1,000萬元—	444 058 616	430 953 431	6 935 620	6 169 565	420 950 197
2,000萬元—	445 846 166	432 749 625	6 724 388	6 372 153	421 829 126
3,000萬元—	124 728 340	119 028 807	1 812 216	3 887 317	115 906 952
4,000萬元—	87 355 148	83 630 314	2 382 430	1 342 404	81 189 640
5,000萬元—	415 882 121	402 656 083	6 050 416	7 175 622	384 621 332
10,000萬元—	940 425 302	909 476 035	14 262 552	16 686 715	859 014 438
50,000萬元以上	2 196 239 648	2 142 703 157	19 098 202	34 438 289	1 938 803 489
按員工人數規模別分					
未滿5人	63 304 711	59 762 581	2 584 724	957 406	59 633 831
5-9人	157 183 981	150 951 649	4 291 295	1 941 037	146 297 220
10-19人	378 179 931	364 922 390	7 910 263	5 347 278	354 036 251
20-29人	366 887 742	354 676 956	8 339 844	3 870 942	341 508 250
30-39人	302 276 212	291 850 170	4 814 687	5 611 355	285 755 981
40-49人	221 407 757	214 700 354	3 837 629	2 869 774	205 902 760
50-99人	835 273 842	808 851 129	12 519 751	13 902 962	777 075 923
100-199人	744 744 604	721 901 899	11 587 304	11 255 401	691 491 244
200-299人	428 556 788	416 707 866	5 348 113	6 500 809	385 758 716
300-399人	293 782 723	286 405 267	1 175 894	6 201 562	264 654 921
400-499人	221 969 426	212 823 705	6 455 914	2 689 807	188 904 072
500-999人	553 602 696	538 574 451	4 979 730	10 048 515	471 458 015
1,000人以上	991 237 551	974 746 506	3 442 700	13 048 345	896 164 891

——按組織型態、登記資本額、員工人數規模別分

單位：千元

營 業 支 出				
員 工 薪 資	耗用原料、材料、 物料、燃料	生 產 力 用 費	外 包 加 工 支 出	其 他 營 業 支 出
694 204 523	3 250 128 745	101 640 051	191 344 485	831 324 271
49 031 932	188 060 187	4 926 993	5 807 164	55 498 365
597 332 977	2 878 688 619	92 190 985	174 565 720	732 377 371
47 839 614	183 379 939	4 522 073	10 971 601	43 448 535
18 403 794	46 568 853	2 157 649	2 997 061	10 032 874
29 435 820	136 811 086	2 364 424	7 974 540	33 415 661
22 062 543	69 446 516	2 198 445	5 742 312	19 986 319
2 876 205	6 438 220	401 015	325 579	1 645 393
3 108 537	6 082 520	281 298	372 817	1 357 966
19 301 989	42 329 397	1 864 640	3 079 501	9 854 124
9 480 385	21 743 303	854 074	1 587 367	5 145 896
7 326 090	17 708 630	727 880	1 501 845	4 255 497
1 825 112	4 259 632	212 075	284 392	1 058 358
94 096 142	296 745 934	8 077 529	30 622 638	67 461 507
9 794 989	31 851 337	948 086	2 449 925	7 552 942
70 353 495	258 025 316	7 155 954	24 980 291	60 435 141
60 483 878	265 115 643	6 284 192	23 730 462	66 214 951
17 031 242	72 291 238	1 931 100	5 929 414	18 723 958
11 524 966	52 212 050	1 435 853	3 320 345	12 696 426
49 623 235	250 740 652	5 688 724	18 391 808	60 176 913
105 092 180	564 042 903	15 325 414	30 731 194	143 822 747
210 223 535	1 291 095 454	48 253 772	38 294 595	350 936 133
11 461 683	35 903 915	1 992 629	2 227 420	8 048 184
27 238 370	88 740 271	3 562 500	6 412 772	20 343 307
61 121 599	218 874 025	6 760 207	17 348 511	49 931 909
54 172 797	213 672 600	5 983 188	17 967 747	49 711 918
41 049 905	177 799 234	4 856 901	16 565 868	45 484 073
31 802 944	128 896 461	3 344 760	11 178 943	30 679 652
105 735 428	499 520 315	13 249 333	38 059 291	120 511 556
90 537 362	444 203 003	13 485 996	29 108 500	114 156 383
48 367 097	247 317 657	9 241 284	13 711 660	67 121 018
36 058 278	171 623 027	7 312 516	6 721 790	42 939 310
26 954 454	110 780 319	4 793 106	6 703 245	39 672 948
63 873 619	312 588 431	10 233 939	10 935 736	73 826 290
95 830 987	600 209 487	16 823 692	14 403 002	168 897 723

表 8-4 工廠營業收支概況

中華民國八十二年

	營業收入				合計
	合計	銷收	貨入	加工及 修配收入	
總計	5 558 407 964	5 396 874 923	77 287 848	84 245 193	5 068 642 075
按全年營業收入分					
未滿 50萬元	623 005	492 411	111 711	18 883	17 589 559
50萬元－	725 380	596 382	108 490	20 508	708 681
70萬元－	1 740 936	1 495 701	215 843	29 392	1 632 957
100萬元－	56 594 836	52 324 718	3 530 259	739 859	53 644 893
500萬元－	95 480 500	90 707 226	3 678 515	1 094 759	90 492 340
1,000萬元－	187 685 794	179 668 908	6 036 094	1 980 792	177 098 139
2,000萬元－	173 231 701	166 847 132	4 549 077	1 835 492	163 202 424
3,000萬元－	122 100 959	117 896 323	2 799 077	1 405 559	115 264 031
4,000萬元－	113 561 169	109 857 259	2 539 837	1 164 073	108 544 636
5,000萬元－	425 959 818	413 844 426	7 302 659	4 812 733	403 939 973
10,000萬元－	1 300 842 971	1 254 314 413	21 947 389	24 581 169	1 216 011 438
50,000萬元－	618 156 112	601 948 753	5 077 771	11 129 588	563 833 152
100,000萬元－	1 372 663 773	1 333 607 909	17 081 394	21 974 470	1 216 935 200
500,000萬元－	436 853 639	427 721 546	941 082	8 191 011	380 500 422
1,000,000萬元以上	652 187 371	645 551 816	1 368 650	5 266 905	559 244 230
按年底實際運用固定 資產總額分					
未滿 50萬元	26 399 251	25 385 443	840 048	173 760	26 930 292
50萬元－	12 153 227	11 691 110	372 639	89 478	11 440 956
70萬元－	20 821 565	19 994 936	635 691	190 938	19 777 871
100萬元－	338 048 355	327 485 554	8 183 728	2 379 073	318 877 946
500萬元－	296 931 388	287 531 302	5 587 253	3 812 833	280 889 147
1,000萬元－	371 468 685	360 655 567	6 814 198	3 998 920	348 735 930
2,000萬元－	236 199 169	228 671 367	4 086 008	3 441 794	222 246 588
3,000萬元－	180 174 897	174 867 130	2 835 606	2 472 161	168 434 133
4,000萬元－	142 910 701	138 864 260	2 351 305	1 695 136	132 898 179
5,000萬元－	468 742 657	452 920 927	7 563 204	8 258 526	436 185 713
10,000萬元－	1 237 874 881	1 190 242 266	24 245 936	23 386 679	1 132 539 639
50,000萬元－	583 125 607	565 946 872	4 902 860	12 275 875	529 863 325
100,000萬元－	969 814 939	946 482 232	6 325 701	17 007 006	866 027 052
500,000萬元－	304 099 288	299 788 057	1 985 452	2 325 779	257 429 752
1,000,000萬元以上	369 643 354	366 347 900	558 219	2 737 235	316 365 552

——按全年營業收入、年底實際運用固定資產總額分

單位：千元

營 業 支 出				
員 工 薪 資	耗用原料、材料、 物料、燃料	生 產 用 電 力 費	外 包 加 工 支 出	其 他 營 業 支 出
694 204 523	3 250 128 745	101 640 051	191 344 485	831 324 271
8 218 865	6 241 442	653 907	131 408	2 343 937
273 994	285 877	48 619	5 956	94 235
630 292	692 519	103 902	20 233	186 011
17 895 743	25 728 727	2 194 451	1 156 813	6 669 159
25 758 045	47 727 449	2 643 947	2 840 683	11 522 216
43 951 497	98 291 631	4 212 936	6 935 729	23 706 346
35 457 098	94 534 010	3 470 189	7 080 181	22 660 946
23 549 723	67 148 294	2 301 134	6 038 351	16 226 529
21 042 569	64 077 192	2 028 856	5 808 936	15 587 083
70 634 867	244 571 625	7 096 125	23 456 621	58 180 735
170 635 174	764 806 828	20 920 592	66 569 274	193 079 570
68 331 384	365 628 322	10 881 299	23 994 416	94 997 731
127 303 472	824 361 320	28 031 325	33 939 008	203 300 075
33 807 507	260 397 895	8 614 097	5 859 515	71 821 408
46 714 293	385 635 614	8 438 672	7 507 361	110 948 290
7 268 958	14 742 260	616 171	979 042	3 323 861
2 734 608	6 438 377	242 398	547 877	1 477 696
4 526 914	11 418 447	421 048	817 228	2 594 234
64 739 955	188 915 399	5 711 099	16 551 683	42 959 810
52 100 740	169 029 850	4 573 610	15 457 035	39 727 912
59 060 213	214 931 016	5 550 848	20 115 229	49 078 624
36 454 092	137 176 581	3 712 069	12 293 208	32 610 638
25 906 095	104 764 590	2 750 412	10 137 341	24 875 695
19 261 514	85 660 674	2 063 915	6 976 385	18 935 691
61 741 157	275 733 648	7 196 197	23 574 748	67 939 963
140 981 844	736 507 904	19 383 916	45 463 500	190 202 475
61 186 408	360 421 826	9 433 620	12 159 229	86 662 242
102 089 571	572 025 717	23 825 772	16 255 976	151 830 016
24 114 598	164 900 889	8 048 045	6 351 958	54 014 262
32 037 856	207 461 567	8 110 931	3 664 046	65 091 152

表 8-5 工廠營業收支概況

中華民國八十二年

	營業收入				合計	
	合計	銷收	貨入	加工及修配收入		其他營業收入
總計	5 558 407 964	5 396 874 923		77 287 848	84 245 193	5 068 642 075
食品製造業	429 615 811	420 196 294		2 021 368	7 398 149	360 376 509
屠宰業	683 552	630 047		19 582	33 923	818 584
乳製品製造業	22 985 106	22 760 707		92 392	132 007	20 250 734
罐頭食品業	12 686 786	12 325 651		75 792	285 343	10 858 286
冷凍食品業	67 309 319	65 938 962		366 259	1 004 098	63 415 202
醃漬食品業	3 278 193	3 257 386		1 839	18 968	3 115 331
糖果製業	4 718 510	4 646 102		3 883	68 525	4 273 867
麵食烘焙業	4 090 456	4 068 742		606	21 108	3 672 853
食用油脂製業	29 785 154	29 534 457		26 287	224 410	23 499 402
	25 128 686	24 284 327		209 445	634 914	22 605 910
製粉業	10 205 539	9 976 976		40 807	187 756	9 985 020
碾米業	12 271 434	11 405 682		495 263	370 489	11 587 946
製糖業	2 111 546	1 815 546		1 382	294 618	3 354 231
其他糖類業	15 290 100	12 801 248		313 050	2 175 802	15 469 398
味精業	4 779 033	4 778 745		0	288	4 670 698
食用鹽業	231 081	230 981		0	100	786 491
醬油業	2 499 246	2 470 555		0	28 691	2 364 439
調味醬業	827 178	822 834		1 037	3 307	866 521
食用醋業	779 017	776 593		0	2 424	730 641
其他調味品業	1 149 411	1 141 768		5 898	1 745	1 121 089
酒類釀造業	30 999 568	30 976 549		0	23 019	14 595 262
啤酒製造業	23 332 747	23 332 747		0	0	5 104 295
不含酒精飲料業	38 049 865	37 367 778		82 966	599 121	33 064 974
麵條粉條類食品業	18 509 239	18 422 961		1 392	84 886	14 233 934
飼料業	65 234 710	64 174 452		193 334	866 924	60 142 760
製茶業	2 649 198	2 610 231		4 780	34 187	2 211 060
豆類加工食品業	2 514 063	2 502 699		219	11 145	2 386 347
即食餐食品業	9 760 472	9 582 557		2 574	175 341	8 826 585
雜項食品業	17 756 602	17 559 011		82 581	115 010	16 364 649
菸草製造業	34 543 926	34 543 926		0	0	12 717 617
菸草製業	34 543 926	34 543 926		0	0	12 717 617
紡織業	373 692 000	352 478 023		13 755 027	7 458 950	349 891 083
棉紡織業	66 208 776	61 872 640		1 101 200	3 234 936	61 963 677
毛紡織業	9 966 076	9 604 895		182 012	179 169	9 139 667
絲紡織業	1 005 061	978 089		21 818	5 154	972 392
針織布業	15 699 141	14 767 422		788 971	142 748	15 133 815
針織成衣業	36 318 277	34 958 432		514 731	845 114	33 971 202
其他針織品製業	12 399 787	11 976 910		326 420	96 457	11 528 112
不織布業	5 785 200	5 724 742		35 699	24 759	5 347 985
再生及合成纖維紡織業	141 740 407	137 645 220		2 114 675	1 980 512	131 606 089
繩、纜、網業	2 643 455	2 605 241		13 697	24 517	2 533 140
毯、氈製業	1 469 412	1 448 668		119	20 625	1 318 004
漁網製業	2 669 377	2 637 379		4 328	27 670	2 522 276
印染整理業	46 126 410	37 553 035		8 121 278	452 097	44 077 380
其他紡織品業	31 660 621	30 705 350		530 079	425 192	29 777 344

——按細行業別分

單位：千元

營		業		支		出	
員	工 薪 資	耗用原料、材料、 物料、燃料	生 產 用 電 力 費	外 包 加 工 支 出	其 他 營 業 支 出		
694	204 523	3 250 128 745	101 640 051	191 344 485	831 324 271		
41	566 941	246 642 580	6 362 605	5 559 980	60 244 403		
	240 492	458 682	15 211	0	104 199		
1	956 569	14 123 700	287 903	17 474	3 865 088		
1	414 284	7 229 571	153 880	167 497	1 893 054		
5	322 105	45 217 226	1 324 490	1 439 320	10 112 061		
	493 483	1 949 018	93 544	54 749	524 537		
	573 727	3 005 604	71 127	77 820	545 589		
	730 645	2 283 329	71 464	15 890	571 525		
3	512 977	14 692 037	409 267	587 141	4 267 980		
	983 013	16 694 563	184 442	623 272	4 120 620		
	777 362	7 100 664	204 682	112 627	1 789 685		
1	195 383	8 617 471	236 797	155 703	1 382 592		
1	089 635	1 382 330	10 694	5 922	865 650		
4	853 932	7 373 008	321 142	99 985	2 821 331		
	572 890	3 044 196	304 845	0	748 767		
	183 502	457 809	6 009	13 358	125 813		
	357 703	1 556 716	35 336	28 666	386 018		
	132 424	558 511	12 343	294	162 949		
	141 451	482 393	4 222	400	102 175		
	156 664	731 782	13 652	5 886	213 105		
3	265 732	8 885 935	227 851	11 443	2 204 301		
1	291 783	2 922 728	195 326	1 186	693 272		
2	550 801	23 275 795	439 180	1 052 338	5 746 860		
1	696 195	9 926 146	307 889	52 395	2 251 309		
3	488 704	45 618 874	920 118	810 062	9 305 002		
	345 724	1 382 155	26 981	16 178	440 022		
	422 863	1 339 331	49 829	10 903	563 421		
1	228 343	6 602 036	91 399	2 929	901 878		
2	588 555	9 730 970	312 982	196 542	3 535 600		
1	745 000	10 237 279	66 914	0	668 424		
1	745 000	10 237 279	66 914	0	668 424		
53	812 830	208 650 157	14 593 183	16 673 511	56 161 402		
8	354 615	37 443 575	3 256 119	2 033 082	10 876 286		
1	296 341	5 855 773	255 319	408 849	1 323 385		
	179 948	602 716	27 420	21 374	140 934		
1	975 879	8 763 550	301 932	2 221 698	1 870 756		
6	384 714	18 860 906	270 197	3 900 148	4 555 237		
2	032 573	6 926 603	263 386	741 522	1 564 028		
	751 826	3 386 583	134 950	172 469	902 157		
17	916 016	82 884 260	7 586 019	4 091 378	19 128 416		
	426 844	1 651 762	60 868	69 661	324 005		
	276 523	807 413	47 343	14 785	171 940		
	478 745	1 562 053	29 607	137 822	314 049		
8	469 315	24 834 743	1 844 815	1 706 549	7 221 958		
5	269 491	15 070 220	515 208	1 154 174	7 768 251		

表 8-5 工廠營業收支概況

中華民國八十二年

	營業收入				合計
	合計	銷收	貨入	加工及配收入	
成衣及服飾品業	81 040 665	77 097 286	2 304 725	1 638 654	76 348 942
外 衣 業	27 371 826	25 497 551	1 132 460	741 815	26 092 889
運 動 服 業	3 452 104	3 319 899	107 882	24 323	3 264 122
其 他 外 衣 業	8 884 650	8 546 193	217 768	120 689	8 489 125
襯 衫 業	12 291 832	11 732 907	218 355	340 570	11 415 834
內 衣 業	2 189 715	1 813 535	356 370	19 810	1 980 560
睡 衣 業	5 446 328	5 312 343	77 593	56 392	4 997 029
製 帽 業	5 993 385	5 924 511	18 098	50 776	5 831 157
紡 織 鞋 業	829 837	827 958	621	1 258	792 248
領 帶 業	192 291	190 637	500	1 154	199 121
絲 巾、手 帕 業	301 891	256 108	44 449	1 334	288 420
其 他 服 飾 品 業	10 660 136	10 376 272	69 387	214 477	9 986 606
雜 項 纖 維 製 品 業	3 426 670	3 299 372	61 242	66 056	3 011 831
皮革、毛皮及其製品製造業	65 759 122	63 811 944	483 770	1 463 408	62 470 801
皮 革 整 製 業	24 299 481	23 663 930	225 705	409 846	22 856 886
毛 皮 及 其 製 品 業	273 350	270 016	0	3 334	229 009
皮 鞋 製 造 業	33 026 608	32 010 493	85 529	930 586	31 630 839
其 他 皮 革 製 品 業	8 159 683	7 867 505	172 536	119 642	7 754 067
木竹製品製造業	57 722 328	56 780 670	309 287	632 371	53 080 739
製 材 業	12 710 315	12 469 502	76 899	163 914	11 630 925
合 板 業	21 674 319	21 365 305	66 520	242 494	19 821 283
組 合 木 材 業	1 332 758	1 321 052	5 276	6 430	1 253 538
塑 化 木 材 業	8 402	8 402	0	0	8 471
木 質 容 器 業	1 443 311	1 420 163	3 835	19 313	1 351 903
竹 製 品 業	1 360 315	1 353 163	787	6 365	1 271 949
籐 製 品 業	456 455	424 240	9 481	22 734	426 847
其 他 木 製 品 業	18 736 453	18 418 843	146 489	171 121	17 315 823
家具及裝設品製造業	75 582 444	73 777 652	996 068	808 724	69 385 905
木製家具及裝設品業	30 044 731	29 083 311	652 545	308 875	27 590 595
竹製家具及裝設品業	157 227	156 424	40	763	159 438
籐製家具及裝設品業	277 742	266 858	952	9 932	253 066
其他非金屬家具及裝設品業	2 902 649	2 875 124	500	27 025	2 677 201
金屬家具及裝設品業	42 200 095	41 395 935	342 031	462 129	38 705 605
紙漿、紙及紙製品製造業	123 222 297	121 943 102	368 339	910 856	116 528 791
紙 漿 製 造 業	9 017 296	8 972 531	17 458	27 307	10 072 197
一 般 紙 業	31 955 246	31 654 263	119 453	181 530	30 257 764
中 式 紙 張 業	900 234	892 705	900	6 629	817 553
紙 板 製 造 業	30 225 838	29 819 790	23 706	382 342	27 707 234
加 工 紙 業	11 594 963	11 536 412	29 031	29 520	10 768 332
紙 容 器 業	34 573 830	34 189 867	155 926	228 037	32 714 317
其 他 紙 製 品 業	4 954 890	4 877 534	21 865	55 491	4 191 394

——按細行業別分（續）

單位：千元

營		業		支		出	
員	工 薪 資	耗用原料、材料、 物料、燃料	生 產 用 電 力 費	外 包 加 工 支 出	其 他 營 業 支 出		
15	402 366	43 791 619	590 251	6 159 099	10 405 607		
5	134 133	14 872 914	178 768	2 525 732	3 381 342		
	695 825	1 681 884	28 186	353 309	504 918		
1	900 052	4 703 302	65 224	666 618	1 153 929		
2	516 272	6 666 289	79 041	599 584	1 554 648		
	422 446	1 146 366	21 718	111 329	278 701		
	892 509	2 861 623	33 991	565 663	643 243		
	987 225	3 503 236	26 140	494 610	819 946		
	90 745	537 602	11 121	27 361	125 419		
	30 632	137 092	486	185	30 726		
	64 045	165 507	5 140	17 894	35 834		
1	964 893	5 866 560	102 291	638 843	1 414 019		
	703 589	1 649 244	38 145	157 971	462 882		
8	888 704	39 987 557	561 653	2 311 562	10 721 325		
2	565 259	16 465 537	264 810	353 631	3 207 649		
	21 366	148 096	3 672	1 564	54 311		
4	986 711	18 517 820	219 253	1 468 860	6 438 195		
1	315 368	4 856 104	73 918	487 507	1 021 170		
8	117 680	35 007 435	949 801	1 808 646	7 197 177		
1	634 922	8 006 090	183 148	361 440	1 445 325		
2	298 840	13 684 842	441 481	557 606	2 838 514		
	206 265	846 702	26 961	30 589	143 021		
	3 844	3 071	300	0	1 256		
	274 892	826 824	19 116	39 726	191 345		
	247 346	790 755	19 924	33 987	179 937		
	79 234	259 946	7 519	11 335	68 813		
3	372 337	10 589 205	251 352	773 963	2 328 966		
12	344 218	41 387 963	813 771	5 252 864	9 587 089		
5	398 466	16 368 390	381 593	1 683 400	3 758 746		
	30 639	87 648	1 274	21 057	18 820		
	54 559	157 762	2 120	2 665	35 960		
	469 461	1 545 796	25 159	223 160	413 625		
6	391 093	23 228 367	403 625	3 322 582	5 359 938		
16	865 280	73 995 620	4 225 006	1 948 130	19 494 755		
1	552 324	5 603 752	616 305	47 882	2 251 934		
4	546 166	19 302 137	1 403 128	182 305	4 824 028		
	248 006	373 873	34 160	18 835	142 679		
2	816 475	18 134 637	1 331 729	717 247	4 707 146		
1	325 621	6 961 730	261 639	136 162	2 083 180		
5	490 343	21 142 226	440 256	764 075	4 877 417		
	886 345	2 477 265	137 789	81 624	608 371		

表 8-5 工廠營業收支概況

中華民國八十二年

	營 業 收 入				合 計	
	合 計	銷 收	貨 入	加 工 及 修 配 收 入		其 他 營 業 收 入
印刷及有關事業	51 697 906	50 713 686		511 357	472 863	49 852 000
印刷業	44 418 730	43 624 610		359 627	434 493	42 932 569
製版業	2 538 610	2 470 014		60 307	8 289	2 401 451
裝訂業	4 177 400	4 055 896		91 423	30 081	4 048 675
印刷有關服務業	563 166	563 166		0	0	469 305
化學材料製造業	310 946 645	304 281 726		1 980 730	4 684 189	281 994 512
基本化學工業	28 217 590	27 584 543		209 471	423 576	27 372 074
石油化工原料業	91 648 470	89 339 326		1 429 391	879 753	80 637 663
化學肥料業	6 909 007	6 602 203		640	306 164	6 526 175
人造纖維製造業	79 446 386	77 837 820		247 648	1 360 918	72 708 067
合成樹脂及塑膠業	92 247 154	90 615 670		70 565	1 560 919	82 750 542
合成橡膠業	6 700 555	6 685 876		0	14 679	5 949 714
其他化學材料業	5 777 483	5 616 288		23 015	138 180	6 050 277
化學製品製造業	157 812 827	155 704 326		774 750	1 333 751	140 379 903
塗、漆料及相關產品業	33 925 478	33 272 391		427 432	225 655	30 293 430
原料藥業	18 494 803	18 229 282		14 428	251 093	16 820 403
西藥業	10 279 717	10 119 665		51 016	109 036	8 576 752
生物製劑業	1 181 053	1 177 796		0	3 257	1 263 100
中藥業	5 939 194	5 899 822		3 743	35 629	5 295 346
體外檢驗試劑製造業	154 218	153 403		0	815	145 131
農藥及環境衛生用藥業	9 897 863	9 670 204		80 020	147 639	8 013 205
清潔用品業	26 657 462	26 554 339		18 910	84 213	23 736 403
化粧品業	12 278 754	12 136 876		10 506	131 372	11 051 976
工業觸媒及添加劑業	7 821 433	7 775 180		2 961	43 292	7 014 481
其他化學製品業	31 182 852	30 715 368		165 734	301 750	28 169 676
石油及煤製品製造業	150 640 003	148 555 253		149 887	1 934 863	136 214 224
石油煉製業	143 099 992	141 101 105		129 497	1 869 390	129 113 608
其他石油及煤製品業	7 540 011	7 454 148		20 390	65 473	7 100 616
橡膠製品製造業	56 008 054	54 999 146		227 297	781 611	51 100 938
輪胎業	20 946 504	20 742 473		5 290	198 741	18 802 017
橡膠鞋業	6 237 406	5 967 597		18 478	251 331	5 430 225
工業用橡膠業	11 415 439	11 210 731		46 465	158 243	10 533 402
其他橡膠製品業	17 408 705	17 078 345		157 064	173 296	16 335 294
塑膠製品製造業	297 155 528	290 642 402		2 639 866	3 873 260	277 229 541
塑膠皮板管材業	76 449 508	75 322 574		224 731	902 203	70 137 439
塑膠膜袋業	24 852 565	24 473 089		140 788	238 688	22 987 339
塑膠日用品業	39 729 640	39 021 261		335 901	372 478	37 228 088
塑膠鞋業	23 465 130	22 876 447		109 002	479 681	22 236 842
塑膠皮製品業	28 487 438	27 400 000		403 242	684 196	26 592 746
工業用塑膠製品業	14 313 161	13 325 332		683 045	304 784	13 288 364
其他塑膠製品業	89 858 086	88 223 699		743 157	891 230	84 758 723

——按細行業別分（續）

單位：千元

營 業 支 出				
員 工 薪 資	耗用原料、材料、 物料、燃料	生 產 用 電 力 費	外 包 加 工 支 出	其 他 營 業 支 出
12 967 963	26 165 561	737 260	3 139 362	6 841 854
11 386 106	22 176 169	657 712	2 758 534	5 954 048
772 002	1 139 201	37 625	172 676	279 947
782 110	2 422 785	36 923	208 152	598 705
27 745	427 406	5 000	0	9 154
28 666 720	188 237 765	12 852 413	2 723 565	49 514 049
4 341 725	15 993 096	1 743 283	193 137	5 100 833
5 808 838	56 300 874	2 676 490	995 951	14 855 510
1 758 084	3 325 466	271 854	21 187	1 149 584
8 013 024	47 709 464	4 980 058	358 507	11 647 014
7 119 998	57 630 591	2 776 558	1 125 129	14 098 266
862 883	3 676 338	167 416	4 710	1 238 367
762 168	3 601 936	236 754	24 944	1 424 475
19 360 034	91 198 858	1 725 033	1 239 277	26 856 701
3 921 364	20 513 207	498 888	255 878	5 104 093
3 090 151	10 401 762	234 014	47 957	3 046 519
1 576 426	5 002 362	174 060	61 226	1 762 678
343 828	670 983	17 208	684	230 397
665 774	3 668 930	63 892	5 073	891 677
44 328	25 173	2 048	0	73 582
858 392	5 799 458	80 631	238 907	1 035 817
2 164 540	14 733 094	149 746	133 790	6 555 233
2 138 389	6 464 379	69 227	152 162	2 227 819
854 487	5 012 902	55 225	37 042	1 054 825
3 702 355	18 906 608	380 094	306 558	4 874 061
7 772 048	101 165 314	2 446 478	815 895	24 014 489
7 019 597	95 995 979	2 339 894	749 610	23 008 528
752 451	5 169 335	106 584	66 285	1 005 961
10 357 618	29 641 418	1 177 278	1 469 378	8 455 246
3 785 778	10 718 215	482 694	46 718	3 768 612
1 049 601	3 319 687	74 294	283 950	702 693
2 145 430	6 184 369	248 730	426 736	1 528 137
3 376 809	9 419 147	371 560	711 974	2 455 804
44 711 542	174 042 540	6 477 336	11 391 573	40 606 550
8 203 065	47 782 474	1 604 794	1 337 933	11 209 173
3 247 638	15 354 833	605 583	420 763	3 358 522
6 982 852	22 433 148	1 137 788	1 656 119	5 018 181
3 609 092	13 789 876	232 754	1 542 005	3 063 115
4 839 841	16 464 112	304 863	1 638 392	3 345 538
2 720 765	7 212 220	405 287	1 034 168	1 915 924
15 108 289	51 005 877	2 186 267	3 762 193	12 696 097

表 8-5 工廠營業收支概況

中華民國八十二年

	營業收入						合計
	合計	銷收	貨入	加工及 修配收入	其他 營業收入	合計	
非金屬礦物製品製造業	237 312 936		233 243 132	1 092 913	2 976 891		213 309 075
衛生陶瓷器製品業	5 910 207		5 903 756	5 252	1 199		5 200 989
陶瓷器餐具製品業	5 066 926		4 902 019	105 779	59 128		4 957 811
陶瓷藝術品業	4 507 424		4 371 166	57 076	79 182		4 313 086
建築用陶瓷製品業	24 854 359		24 462 611	65 436	326 312		22 409 477
科學用工業用陶瓷 製品業	834 615		771 598	12	63 005		807 633
其他陶瓷製品業	2 989 325		2 962 722	10 356	16 247		2 632 246
平板玻璃及其製品業	7 964 695		7 671 527	227 680	65 488		7 030 081
玻璃容器製造業	926 958		924 397	0	2 561		930 502
玻璃纖維製品業	10 445 168		10 249 101	108 288	87 779		9 746 797
其他玻璃及玻璃製品業	14 925 291		14 742 047	36 072	147 172		14 001 573
水泥製造業	41 834 073		41 340 560	0	493 513		33 914 565
預拌混凝土業	57 959 962		57 139 523	108 403	712 036		52 154 621
水泥製品業	12 863 722		12 535 421	85 954	242 347		12 171 702
耐火材料製品業	2 510 601		2 452 141	2 492	55 968		2 410 416
石材製品業	15 955 618		15 662 401	144 237	148 980		15 037 270
建築用粘土製品業	9 629 675		9 439 597	2 273	187 805		8 706 174
工業及研磨材料業	3 808 247		3 779 980	2 318	25 949		3 443 101
石灰製造業	1 460 533		1 236 979	639	222 915		1 422 140
石膏製品業	3 954 096		3 944 203	5 661	4 232		3 642 640
其他非金屬礦物製品業	8 911 441		8 751 383	124 985	35 073		8 376 251
金屬基本工業	479 008 333		467 719 914	4 699 220	6 589 199		430 502 812
鋼鐵冶煉業	28 840 665		28 564 290	85 841	190 534		25 546 911
軋鋼業	258 323 350		254 232 822	1 667 519	2 423 009		230 975 677
鋼鐵鑄造業	20 351 324		20 153 695	83 667	113 962		19 074 128
鋼鐵鍛造業	5 122 062		5 000 846	33 991	87 225		5 107 937
鋼材二次加工業	74 255 804		72 321 516	636 815	1 297 473		67 529 805
鋼鐵熱處理業	3 882 360		2 981 577	872 663	28 120		3 620 745
鋼材表面處理業	3 321 439		3 161 515	140 836	19 088		3 168 855
鋼線鋼纜業	17 005 346		16 552 936	266 248	186 162		15 161 678
廢車船解體及廢鋼鐵業	3 755 723		3 671 006	61 358	23 359		3 121 890
煉鋁業	6 996 193		6 784 592	101 231	110 370		5 830 321
鋁合金製品業	4 940 859		4 518 192	403 255	19 412		4 580 349
鋁材二次加工業	14 498 351		14 222 650	101 937	173 764		13 077 598
煉銅業	3 858		3 856	0	2		3 795
銅鑄造業	289 830		277 244	11 079	1 507		260 154
銅材二次加工業	19 603 677		18 786 436	150 707	666 534		17 606 670
其他非鐵基本工業	17 817 492		16 486 741	82 073	1 248 678		15 836 299
金屬製品製造業	320 202 009		307 668 678	6 771 094	5 762 237		299 804 752
金屬手工工具業	29 458 847		28 961 134	254 221	243 492		27 483 711
金屬模具有業	39 247 063		37 816 180	1 106 645	324 238		36 569 204
金屬建築結構及組件業	35 617 408		31 857 240	960 184	2 799 984		34 060 629
鋁製品業	22 853 353		22 334 511	274 705	244 137		21 095 003
銅製品業	13 252 572		13 051 702	105 231	95 639		12 195 466
粉末冶金業	1 573 723		1 561 742	1 339	10 642		1 384 096

——按細行業別分（續）

單位：千元

營 業 支 出				
員 工 薪 資	耗用原料、材料、 物料、燃料	生 產 用 電 力 費	外 包 加 工 支 出	其 他 營 業 支 出
31 740 202	128 450 671	9 176 453	2 556 333	41 385 416
1 055 888	3 021 464	126 292	33 346	963 999
1 470 627	2 394 740	164 000	172 852	755 592
1 582 404	1 799 994	121 671	112 094	696 923
3 457 630	13 714 652	952 787	43 620	4 240 788
192 663	411 256	19 978	21 951	161 785
376 347	1 601 037	63 256	19 304	572 302
1 084 675	3 896 322	242 142	130 286	1 676 656
222 644	479 491	39 616	14 747	174 004
1 880 853	4 995 865	412 186	198 922	2 258 971
3 368 832	7 188 967	497 941	318 438	2 627 395
2 809 364	18 435 883	3 828 423	124 711	8 716 184
4 651 570	37 791 691	592 195	516 208	8 602 957
1 998 103	7 319 681	212 779	387 279	2 253 860
477 836	1 380 058	57 149	14 807	480 566
2 537 652	9 348 614	638 799	84 495	2 427 710
1 909 741	4 433 571	593 670	142 339	1 626 853
877 330	1 974 492	56 913	18 992	515 374
227 375	765 191	55 255	10 240	364 079
260 124	2 455 679	189 841	27 041	709 955
1 298 544	5 042 023	311 560	164 661	1 559 463
39 113 039	296 380 152	11 664 025	10 432 045	72 913 551
1 489 469	18 011 047	1 864 561	161 055	4 020 779
21 253 759	155 365 043	5 651 661	5 932 809	42 772 405
3 569 772	11 423 063	849 679	730 499	2 501 115
565 948	3 296 032	215 108	206 105	824 744
3 928 288	51 990 219	702 641	1 334 884	9 573 773
570 855	2 367 878	174 902	88 030	419 080
305 150	2 202 536	141 161	55 736	464 272
1 506 276	10 957 184	448 088	242 200	2 007 930
317 896	2 286 113	35 806	115 589	366 486
366 812	4 201 925	33 721	60 604	1 167 259
821 470	2 453 971	116 603	380 862	807 443
1 584 718	8 574 354	370 535	660 320	1 887 671
641	2 371	300	0	483
39 345	182 615	2 245	6 050	29 899
1 558 407	12 220 264	570 964	190 533	3 066 502
1 234 233	10 845 537	486 050	266 769	3 003 710
51 003 590	170 993 443	5 291 082	25 930 707	46 585 930
4 409 689	15 674 856	363 925	3 316 464	3 718 777
8 803 223	19 278 376	679 510	2 596 678	5 211 417
4 670 345	17 995 103	339 740	5 335 031	5 720 410
3 470 008	12 666 835	476 430	1 327 762	3 153 968
1 816 427	7 787 682	170 755	619 219	1 801 383
273 672	600 988	44 234	196 036	269 166

表 8-5 工廠營業收支概況

中華民國八十二年

	營業收入				合計
	合計	銷收	貨入	加工及配收	
金屬製品表面處理業	11 784 755	10 465 145	1 275 431	44 179	10 928 400
螺絲、螺帽、螺絲釘及鉚釘製造業	37 988 700	36 616 034	954 617	418 049	34 946 148
閥類製造業	4 796 523	4 738 133	19 018	39 372	4 437 206
鐵皮、金屬皮製品業	23 157 708	22 527 919	234 241	395 548	21 412 394
其他金屬製品製造業	100 471 357	97 738 938	1 585 462	1 146 957	95 292 495
機械設備製造修配業	308 740 265	298 859 831	6 820 703	3 059 731	284 739 513
鍋爐製造修配業	2 524 078	2 471 359	42 070	10 649	2 378 201
原動機製造修配業	206 135	204 229	1 154	752	202 180
其他原動機製造修配業	3 030 639	2 947 317	58 202	25 120	2 912 206
農業及園藝機械業	5 746 835	5 552 422	113 002	81 411	5 424 254
切削工具機業	27 358 250	26 722 967	356 433	278 850	24 137 269
成型工具機業	14 041 116	13 597 961	348 639	94 516	13 458 809
金屬機械手工業	2 899 195	2 752 605	99 038	47 552	2 677 831
製造修配業					
其他金屬加工用機械製造修配業	223 345	207 874	14 223	1 248	215 574
紡織及成衣機械業	37 588 866	37 134 216	243 667	210 983	35 449 011
食品飲料機械業	7 453 586	7 244 567	138 103	70 916	7 463 222
化工機械製造修配業	19 240 914	18 447 599	519 544	273 771	17 916 501
塑膠、橡膠機械業	20 497 441	20 251 821	114 302	131 318	19 368 804
造紙機械業	5 045 298	4 904 890	64 489	75 919	4 797 361
印刷機械業	4 702 058	4 532 693	35 997	133 368	4 096 021
木工切削機械業	12 955 147	12 619 322	66 317	269 508	11 973 070
包裝機械業	2 433 241	2 388 515	26 122	18 604	2 234 618
其他專用生產機械業	28 102 562	27 506 788	375 924	219 850	26 655 270
建築機械設備業	2 093 183	2 004 314	51 339	37 530	2 116 153
礦業機械設備業	1 756 891	1 753 579	2 174	1 138	1 671 900
輸送機械設備業	26 063 164	24 919 450	936 008	207 706	23 219 432
事務機器業	5 087 815	5 061 838	5 452	20 525	2 061 569
污染防治設備製造業	3 077 962	2 868 521	78 985	130 456	2 884 236
非傳統加工設備修配製造業	2 147 344	2 121 354	8 053	17 937	2 058 026
其他機械製造修配業	74 465 200	70 643 630	3 121 466	700 104	69 367 995
電力及電子機械器材製造修配業	1 237 446 562	1 203 144 613	12 079 530	22 222 419	1 127 028 571
發輸配電機械業	65 179 228	59 204 617	1 409 164	4 565 447	59 608 720
電線及電纜業	82 188 362	80 264 471	1 254 209	669 682	74 375 883
冷凍空調器具製造業	65 898 095	65 052 654	500 102	345 339	60 407 391
洗衣設備製造業	1 242 002	1 228 319	1 565	12 118	1 139 436
電熱器具製造業	11 878 639	11 490 294	224 309	164 036	10 983 326
電扇製造業	13 935 002	13 809 787	34 055	91 160	13 320 591
其他家用電器製造業	8 147 623	8 021 163	31 116	95 344	7 328 830
電燈泡及燈管製造業	6 500 539	6 421 296	19 637	59 606	5 949 687
照明器具製造業	16 197 373	15 904 600	61 887	230 886	15 706 900
資料處理設備業	89 061 254	86 767 136	551 188	1 742 930	80 492 799
資料儲存媒體業	25 073 505	24 565 839	100 272	407 394	22 591 997
資料終端裝置業	102 812 600	100 448 691	106 042	2 257 867	98 782 569
資料輸入周邊設備業	40 847 553	39 748 666	423 386	675 501	36 930 568
電腦組件業	60 085 631	58 749 921	490 222	845 488	57 686 472
其他電腦設備業	18 902 249	18 407 257	296 493	198 499	17 971 186

——按細行業別分（續）

單位：千元

營 業 支 出				
員 工 薪 資	耗 用 原 料、 材 料、 物 料、 燃 料	生 產 用 電 力 費	外 包 加 工 支 出	其 他 營 業 支 出
2 626 455	5 712 820	527 511	343 406	1 718 208
4 445 380	20 091 022	603 208	3 855 089	5 951 449
893 322	2 479 909	97 738	362 126	604 111
2 470 966	13 638 333	301 490	1 262 215	3 739 390
17 124 103	55 067 519	1 686 541	6 716 681	14 697 651
47 272 374	174 828 108	3 300 014	19 363 411	39 975 606
429 180	1 434 536	24 612	220 110	269 763
45 051	124 014	1 550	1 862	29 703
454 696	1 728 557	35 851	204 453	488 649
830 129	3 456 461	58 392	169 983	909 289
3 913 876	14 859 034	238 213	1 741 539	3 384 607
2 236 800	7 991 366	123 223	1 098 722	2 008 698
341 785	1 702 840	12 629	145 983	474 594
51 443	128 611	2 376	20 194	12 950
5 619 419	23 300 508	317 496	1 581 281	4 630 307
1 404 285	4 239 461	58 939	650 636	1 109 901
2 643 709	11 159 224	326 306	1 308 264	2 478 998
2 761 832	12 397 931	178 368	1 406 478	2 624 195
758 491	2 867 210	41 727	522 661	607 272
563 170	2 605 623	19 049	268 023	640 156
1 402 798	7 813 267	81 320	826 647	1 849 038
385 338	1 386 040	19 125	137 626	306 489
4 410 259	16 672 086	262 217	1 480 401	3 830 307
341 016	1 413 497	20 539	64 774	276 327
201 294	1 225 098	9 062	158 582	77 864
3 519 198	15 121 120	142 374	1 366 659	3 070 081
349 419	1 353 570	17 767	60 661	280 152
379 506	1 849 837	15 868	166 355	472 670
383 185	1 207 062	14 920	88 444	364 415
13 846 495	38 791 155	1 278 091	5 673 073	9 779 181
144 853 078	740 759 344	11 735 950	46 274 690	183 405 509
10 177 088	37 225 067	616 493	2 906 155	8 683 917
7 264 617	51 169 996	1 318 339	1 655 720	12 967 211
7 680 655	35 993 099	488 748	284 388	15 960 501
172 121	718 490	5 037	5 621	238 167
1 700 692	6 802 635	210 749	470 581	1 798 669
1 554 508	8 955 504	55 699	956 338	1 798 542
1 364 529	4 363 449	68 954	541 699	990 199
1 055 990	3 769 832	61 961	255 801	806 103
2 499 036	9 948 211	135 489	839 519	2 284 645
5 524 505	63 869 464	277 033	1 582 912	9 238 885
2 027 792	16 553 254	177 631	541 453	3 291 867
6 731 289	75 021 980	213 178	1 364 326	15 451 796
3 777 125	25 503 254	124 806	2 697 491	4 827 892
4 102 332	40 852 311	345 991	3 520 229	8 865 609
1 992 421	11 932 451	92 383	974 933	2 978 998

表 8-5 工廠營業收支概況

中華民國八十二年

	營業收入				合計	
	合計	銷收	貨入	加工及配收入		其他營業收入
電視機、錄放影機業	42 424 668	41 938 210		24 074	462 384	37 590 614
電唱機、收錄音機業	21 427 672	21 057 540		162 612	207 520	20 618 785
影視音響零配件業	26 588 484	25 948 520		176 464	463 500	24 772 593
其他電子產品業	35 058 893	34 147 090		408 404	503 399	31 181 288
有線通信機械器材業	53 130 957	51 761 899		196 654	1 172 404	45 157 292
無線通信機械器材業	15 096 393	14 743 897		131 645	220 851	13 791 036
其他通信機械器材業	1 131 444	1 094 127		12 000	25 317	1 108 358
電子管半導體製造業	151 827 243	148 989 198	1 080 937		1 757 108	128 757 793
被動電子元件業	74 462 238	70 920 029	1 803 337		1 738 872	69 514 258
其他電子零組件業	137 639 286	133 945 133	1 814 338		1 879 815	124 515 064
電池製造業	7 905 515	7 848 996		23 280	33 239	7 227 903
其他電工器材業	62 804 114	60 665 263		742 138	1 396 713	59 517 232
運輸工具製造修配業	455 052 899	441 565 947	8 082 878		5 404 074	435 869 292
船舶建造修配業	29 951 785	28 120 176	1 445 335		386 274	28 336 290
船舶零件業	1 072 952	930 827	137 983		4 142	997 642
海上結構物製造修配業	45 816	45 811	0		5	42 542
鐵路車輛修造業	2 187 920	815 119	1 312 631		60 170	4 353 363
鐵路車輛零件業	187 179	187 039	140		0	1 728 753
汽車製造業	181 337 646	179 166 562	1 739 575		431 509	174 441 663
汽車零件業	111 827 937	107 130 088	2 179 706		2 518 143	104 696 351
機車製造業	39 044 756	37 801 304	7 313		1 236 139	36 286 677
機車零件業	19 879 676	19 603 176	127 891		148 609	18 604 640
自行車製造業	26 295 186	26 002 839	114 919		177 428	25 344 874
自行車零件業	32 775 678	32 179 976	240 467		355 235	30 634 436
航空器製造修配業	5 445 185	4 781 366	660 153		3 666	5 428 902
航空器零件製造業	178 361	161 959	15 258		1 144	297 015
其他運輸工具及零件業	4 822 822	4 639 705	101 507		81 610	4 676 144
精密器械製造業	62 247 131	60 970 800	388 183		888 148	58 530 211
科學及工業用量度儀器及控制設備製造業	11 151 538	10 847 682	105 167		198 689	10 474 612
工業校準工具業	1 109 248	1 104 972	2 383		1 893	1 105 728
照相及攝影器材業	16 608 023	16 433 304	30 829		143 890	15 952 244
眼鏡及透鏡片業	13 589 753	13 325 680	81 271		182 802	12 484 440
其他科學、光學儀器機械器材業	1 144 689	1 119 388	12 973		12 328	1 068 287
鐘錶製造業	11 564 382	11 248 990	83 855		231 537	10 723 514
醫療器械設備業	4 839 251	4 719 631	27 918		91 702	4 604 785
其他精密器械業	2 240 247	2 171 153	43 787		25 307	2 116 601
雜項工業製品製造業	143 140 988	140 419 508	988 070		1 733 410	134 938 024
珠寶及貴金屬業	651 187	643 069	3 633		4 485	637 912
樂器業	5 868 736	5 785 546	15 498		67 692	5 574 092
體育用品業	45 522 226	44 803 564	277 417		441 245	42 544 436
文具製造業	12 878 354	12 702 274	27 157		148 923	12 106 821
玩具業	24 236 202	23 778 181	126 736		331 285	23 079 691
製冰業	1 028 770	814 266	91 146		123 358	914 668
未分類雜項工業製品業	52 955 513	51 892 608	446 483		616 422	50 080 404
非製造業	49 817 285	37 757 064	9 842 786		2 217 435	46 348 320

——按細行業別分（續）

單位：千元

營		業		支		出	
員	工 薪 資	耗 用 原 料、 材 料、 物 料、 燃 料	生 產 用 電 力 費	外 包 加 工 支 出	其 他 營 業 支 出		
3	774 846	26 786 404	237 092	840 072	5 952 200		
2	278 653	14 883 798	149 099	602 155	2 705 080		
4	169 937	15 488 673	286 781	1 231 269	3 595 933		
4	344 033	19 587 775	358 710	1 818 123	5 072 647		
5	542 940	31 122 733	231 713	1 545 490	6 714 416		
2	435 764	8 645 051	161 487	460 009	2 088 725		
	161 111	652 648	5 390	105 179	184 030		
17	722 060	73 155 813	2 100 044	8 771 513	27 008 363		
13	688 249	41 402 308	1 042 620	2 854 115	10 526 966		
20	508 971	75 234 030	2 105 148	6 938 358	19 728 557		
1	258 898	4 393 737	172 810	70 388	1 332 070		
11	342 916	36 727 377	692 565	2 440 853	8 313 521		
54	319 542	284 893 349	3 897 614	15 081 030	77 677 757		
7	106 490	14 768 289	293 222	1 560 831	4 607 458		
	228 446	575 767	24 265	37 331	131 833		
	7 697	27 235	489	2 629	4 492		
1	668 161	1 538 775	84 467	704 690	357 270		
1	322 397	351 060	10 631	1 265	43 400		
11	046 804	128 189 549	967 454	1 283 763	32 954 093		
17	132 899	64 547 592	1 515 988	4 357 366	17 142 506		
2	993 337	22 352 656	181 888	530 489	10 228 307		
2	994 738	10 988 082	296 423	1 295 448	3 029 949		
2	223 492	18 609 215	86 122	1 100 142	3 325 903		
4	913 359	18 008 826	363 214	3 197 069	4 151 968		
1	757 624	2 065 865	29 247	635 280	940 886		
	102 778	82 595	2 088	15 313	94 241		
	821 320	2 787 843	42 116	359 414	665 451		
10	949 177	35 722 556	691 419	2 437 901	8 729 158		
2	237 833	6 315 759	84 974	351 779	1 484 267		
	190 380	607 855	11 856	133 130	162 507		
2	276 917	10 583 486	113 513	308 517	2 669 811		
2	432 135	7 480 637	206 836	683 701	1 681 131		
	190 235	650 617	29 890	31 717	165 828		
2	323 872	6 185 078	161 255	587 731	1 465 578		
	891 759	2 749 176	56 820	162 029	745 001		
	406 046	1 149 948	26 275	179 297	355 035		
25	059 384	78 679 335	2 055 470	7 853 333	21 290 502		
	145 849	392 250	12 183	18 505	69 125		
1	356 805	2 977 548	83 383	267 924	888 432		
7	599 575	24 703 821	600 254	2 731 374	6 909 412		
2	483 276	6 805 494	157 271	877 113	1 783 667		
4	406 223	13 430 963	280 847	1 548 505	3 413 153		
	282 094	334 214	167 306	4 977	126 077		
8	785 562	30 035 045	754 226	2 404 935	8 100 636		
7	315 193	29 270 121	249 042	922 193	8 591 771		

表9-1 各行業全年營業收入——

中華民國八十二年

			總 計	食 品 製 造 業	菸 草 製 造 業	紡 織 業	成 衣 及 服 飾 品 業
總 計			5 558 407 964	429 615 811	34 543 926	373 692 000	81 040 665
按 縣 市 別 分							
臺 灣 省			4 864 994 737	405 373 416	23 107 371	369 474 274	70 725 927
臺 北 縣			928 526 099	28 611 418	8 601 827	54 677 090	21 599 608
宜 蘭 縣			72 796 817	7 821 571	0	5 633 782	6 141 285
桃 園 縣			1 077 647 502	55 231 056	0	122 897 826	8 514 967
新 苗 竹 縣			261 397 996	3 936 928	0	32 226 625	141 758
苗 栗 縣			140 013 390	2 111 303	0	14 469 622	4 424 811
臺 中 縣			459 438 922	44 758 943	5 460 772	19 093 997	4 711 499
彰 化 縣			285 479 902	23 828 210	0	37 252 259	3 510 703
南 投 縣			62 823 366	13 816 502	0	1 730 302	312 161
雲 林 縣			76 019 296	17 260 292	0	16 957 349	2 356 579
嘉 義 縣			101 949 980	16 629 654	0	11 104 638	2 155 602
臺 南 縣			372 191 066	71 374 996	0	37 052 829	4 833 180
高 雄 縣			480 274 663	44 852 414	0	3 338 634	1 749 656
屏 東 縣			101 734 040	48 365 987	6 280 926	2 106 685	1 523 811
臺 東 縣			5 484 076	1 268 755	0	28 344	8 900
花 蓮 縣			26 619 913	3 044 080	734 244	227 822	149 664
澎 湖 縣			267 720	65 169	0	0	0
基 隆 市			43 219 863	1 535 818	0	2 887 204	384 123
新 竹 市			120 045 509	2 466 591	0	1 405 517	184 258
臺 中 市			142 654 145	12 222 364	0	2 732 786	2 381 321
嘉 義 市			23 633 963	3 675 948	2 029 602	97 089	250 030
臺 南 市			82 776 509	2 495 417	0	3 553 874	5 392 011
臺 北 市			187 472 175	10 961 454	11 436 555	3 057 174	4 078 014
高 雄 市			502 982 611	10 941 945	0	1 160 552	6 236 724
新 竹 市			2 958 441	2 338 996	0	0	0
金 門 縣			126 144 945	0	0	0	0
新 加 工 出 口 區			119 456 294	137 192	0	0	5 829 466
按 綜 合 計 畫 區 分							
北 部 地 區			2 691 105 961	110 564 836	20 038 382	222 785 218	41 044 013
中 部 地 區			1 166 429 021	113 997 614	5 460 772	92 236 315	17 697 074
南 部 地 區			1 665 810 552	198 401 530	8 310 528	58 414 301	22 141 014
東 部 地 區			32 103 989	4 312 835	734 244	256 166	158 564
金 馬 地 區			2 958 441	2 338 996	0	0	0
按 員 工 人 數 規 模 別 分							
未 滿 5人			63 304 711	8 148 649	0	2 667 220	721 435
5- 9人			157 183 981	9 476 904	0	8 043 333	2 168 725
10- 19人			378 179 931	14 336 418	0	17 844 720	6 020 964
20- 29人			366 887 742	13 274 816	0	17 896 702	5 498 825
30- 39人			302 276 212	11 823 839	0	27 523 604	6 310 091
40- 49人			221 407 757	11 878 736	0	11 584 564	4 316 144
50- 99人			835 273 842	53 261 697	0	59 213 716	20 135 119
100-199人			744 744 604	80 791 152	4 909 344	58 694 853	11 201 247
200-299人			428 556 788	51 920 907	4 714 520	36 875 039	7 034 083
300-399人			293 782 723	52 269 110	0	19 740 985	5 068 197
400-499人			221 969 426	34 842 542	13 483 507	19 089 865	2 019 058
500-999人			553 602 696	74 308 201	11 436 555	23 450 494	9 625 670
1,000人以上			991 237 551	13 282 840	0	71 066 905	921 107

註：總計=臺灣省+臺北市+高雄市+金門縣
新竹科學園區及加工出口區之資料已分別列入各該縣市加總

按縣市別、綜合計畫區、員工人數規模別分

單位：千元

皮革、毛皮及其製品製造業	木製品製造業	竹製品業	家具及器具製造業	紙漿、紙及紙製品製造業	印刷及有關事業	化學材料製造業	化學製品製造業
65 759 122	57 722 328	75 582 444	123 222 297	51 697 906	310 946 645	157 812 827	
64 951 696	52 536 017	74 091 706	119 516 020	39 559 020	293 924 924	151 224 123	
5 035 423	2 391 535	9 407 806	11 686 332	20 504 083	14 350 838	22 134 736	
193 776	2 961 144	874 513	5 695 521	83 659	3 371 273	739 900	
4 769 558	2 537 870	4 966 446	23 268 128	1 562 867	41 596 918	52 303 306	
77 127	2 267 075	2 234 065	3 064 737	47 505	8 191 714	20 370 808	
2 740 957	1 284 004	780 346	7 929 045	114 367	25 675 699	1 699 540	
8 820 623	10 370 460	15 904 058	14 635 284	2 877 904	4 793 970	11 101 325	
10 992 336	2 921 331	8 130 500	8 236 276	1 517 562	17 387 864	2 181 432	
2 810 115	2 037 647	4 174 329	1 690 770	101 652	2 327 143	1 029 234	
6 696 639	754 955	428 192	5 890 084	101 526	314 827	1 559 056	
2 230 387	1 204 483	2 702 553	3 127 347	150 170	1 169 471	1 531 133	
10 699 062	2 487 915	4 024 973	7 747 829	1 688 790	42 425 605	10 394 946	
3 731 706	12 762 798	6 389 700	11 449 584	2 215 404	124 090 229	11 945 666	
923 508	3 199 159	3 984 879	957 136	83 341	127 323	1 287 027	
0	277 036	16 911	2 528 188	43 058	7 342	0	
0	401 583	108 354	3 966 900	93 247	339 189	996	
0	1 072	0	0	14 177	0	3 400	
0	233 240	0	0	115 106	1 283 753	1 471 297	
38 275	595 990	1 543 766	989 376	595 063	3 504 819	3 559 533	
1 875 322	2 650 020	3 890 669	3 946 755	4 214 307	1 052 198	4 379 085	
556 164	912 775	2 764 458	94 472	192 067	1 776 724	1 008 582	
2 760 718	283 925	1 765 188	2 612 256	3 243 165	138 025	2 523 121	
242 263	225 848	315 101	2 100 376	9 628 709	3 383 477	1 277 461	
565 163	4 960 463	1 175 637	1 605 901	2 510 177	13 637 344	5 309 803	
0	0	0	0	0	900	1 440	
0	0	0	0	124 244	172 455	285 785	
1 119 631	78 105	647 984	310 938	84 184	0	116 590	
10 356 422	11 212 702	19 341 697	46 804 470	32 536 992	75 682 792	101 857 041	
33 935 992	20 018 417	33 308 094	42 328 214	8 927 318	51 551 701	21 949 672	
21 466 708	25 812 590	22 807 388	27 594 525	10 097 291	183 364 721	34 003 678	
0	678 619	125 265	6 495 088	136 305	346 531	996	
0	0	0	0	0	900	1 440	
175 344	2 471 503	1 206 785	825 084	1 548 456	517 793	1 670 266	
1 080 760	5 418 397	4 157 093	3 628 261	4 007 113	2 798 824	3 803 349	
3 428 368	9 566 744	8 726 064	9 451 641	8 031 213	8 104 938	10 987 053	
4 056 575	9 678 507	8 645 442	7 473 595	5 748 193	10 691 174	13 335 851	
3 073 948	7 421 765	5 680 155	5 534 683	4 047 181	7 226 836	11 522 017	
2 760 807	2 846 565	6 160 512	3 501 178	2 580 047	6 568 518	7 527 242	
11 972 916	10 096 053	17 935 885	15 766 504	7 620 345	26 440 762	36 844 219	
14 875 561	5 343 710	8 924 840	21 870 106	6 753 629	42 733 722	36 004 596	
8 502 706	2 719 711	5 756 612	14 238 784	1 327 652	35 107 176	15 835 939	
4 625 779	567 859	2 560 290	12 721 993	3 712 315	25 257 503	9 056 305	
801 389	0	1 357 031	4 619 595	0	10 332 009	7 783 494	
1 708 823	0	3 877 473	14 481 728	6 321 762	41 032 615	0	
8 696 146	1 591 514	594 262	9 109 145	0	94 134 775	3 442 496	

表 9-1 各行業全年營業收入——

中華民國八十二年

	石油及煤製品 製造業	橡膠製品 製造業	塑膠製品 製造業	非金屬 物製品 製造業	金屬基本 工業
總計	150 640 003	56 008 054	297 155 528	237 312 936	479 008 333
按縣市別分					
臺灣省	34 314 015	53 809 593	284 366 819	217 842 446	337 873 015
臺北縣	1 450 438	6 505 193	67 548 376	35 299 445	32 376 891
宜蘭縣	129 951	963 187	595 804	17 532 727	3 881 095
桃園縣	19 236 394	8 685 802	32 467 246	28 436 317	66 113 179
新竹縣	452 014	2 303 325	4 324 730	17 634 400	8 979 261
苗栗縣	3 434 932	241 422	4 357 753	20 553 796	2 753 970
臺中縣	752 871	9 210 656	44 507 755	16 856 895	28 082 380
彰化縣	67 142	16 529 820	26 995 847	4 710 346	16 290 538
南投縣	471 637	1 285 780	6 898 628	1 318 093	6 042 857
雲林縣	1 644 740	1 057 725	4 376 181	2 461 552	2 086 992
嘉義縣	133 483	695 745	23 953 050	6 711 231	5 265 620
臺南縣	685 804	2 529 120	22 492 259	7 453 297	42 516 817
高雄縣	4 950 484	2 038 351	19 491 751	22 617 502	98 861 658
屏東縣	207 115	17 543	2 333 945	3 184 592	6 096 392
花蓮縣	77 103	0	55 337	445 474	219 097
澎湖縣	190 263	39 611	46 586	15 660 238	112 928
基隆市	31 900	0	2 055	19 570	749
新竹市	0	0	353 007	4 513 345	1 696 887
臺中市	93 703	448 967	2 048 587	8 770 555	1 832 780
嘉義市	304 041	887 929	12 137 363	1 973 553	5 266 942
臺南市	0	61 288	502 419	174 969	2 795 883
臺南市	0	308 129	8 878 140	1 514 549	6 600 099
臺北市	0	1 870 131	2 469 190	6 457 051	1 419 605
高雄縣	116 325 988	327 470	10 317 604	12 418 905	139 695 917
新竹科學園區	0	860	1 915	594 534	19 796
加工出口區	0	0	0	8 987	0
臺南市	0	0	3 499 070	212 986	15 500
按綜合計畫區分					
北部地區	21 362 500	20 776 605	109 806 940	118 643 840	116 299 698
中部地區	6 675 363	29 213 332	99 273 527	47 874 235	60 523 679
南部地區	122 334 774	5 977 646	87 971 223	54 094 615	301 833 135
東部地區	267 366	39 611	101 923	16 105 712	332 025
金馬地區	0	860	1 915	594 534	19 796
按員工人數規模別分					
未滿 5人	37 671	820 921	6 706 479	1 463 807	3 683 923
5- 9人	307 154	2 189 217	15 943 018	6 195 252	7 705 343
10- 19人	1 688 587	4 822 184	33 236 029	13 278 295	32 946 388
20- 29人	2 070 611	5 004 413	29 912 197	20 165 242	37 638 932
30- 39人	1 108 615	3 639 524	23 516 306	17 080 442	32 382 382
40- 49人	732 582	1 901 655	16 065 366	17 920 083	23 633 266
50- 99人	2 628 448	10 368 045	58 156 722	62 168 379	104 177 939
100-199人	14 491 573	6 724 063	35 958 751	37 088 530	61 304 043
200-299人	3 011 252	3 259 796	16 156 194	20 683 655	34 371 658
300-399人	0	4 065 936	12 341 323	5 794 692	13 862 707
400-499人	0	4 114 813	2 339 302	19 746 415	11 529 806
500-999人	0	4 881 909	11 804 599	12 325 487	54 710 165
1,000人以上	124 563 510	4 215 578	35 019 242	3 402 657	61 061 781

註：總計=臺灣省+臺北市+高雄市+金門縣
新竹科學園區及加工出口區之資料已分別列入各該縣市加總

按縣市別、綜合計畫區、員工人數規模別分（續）

單位：千元

金屬製品 製造業	機械設備 製造業	電力及電子 機械器材 製造業	運輸工具 製造業	精密器械 製造業	雜項工業 製造業	非 製造業
320 202 009	308 740 265	1 237 446 562	455 052 899	62 247 131	143 140 988	49 817 285
304 984 616	289 726 718	1 063 474 459	390 585 243	53 593 463	129 593 072	40 346 784
67 691 414	58 902 270	373 287 598	37 318 642	14 006 838	26 024 074	9 114 224
966 875	1 545 673	7 632 976	3 932 930	414 755	1 171 693	512 727
42 787 868	46 481 584	325 219 539	155 908 694	4 918 155	24 360 952	5 382 830
13 387 147	7 766 493	93 465 588	37 987 147	822 943	1 693 684	22 922
6 803 466	5 039 379	12 238 674	20 837 778	613 589	1 461 002	447 935
36 181 156	60 408 632	47 644 904	35 780 751	10 454 414	23 506 718	3 522 955
36 665 711	10 906 593	5 808 844	32 284 834	3 874 554	11 867 731	3 519 469
4 253 189	617 715	5 680 736	2 448 145	491 724	2 246 036	1 038 971
2 424 097	1 163 078	6 340 406	660 095	183 472	1 119 383	182 076
7 003 440	7 082 193	3 351 461	3 070 796	1 164 839	1 320 181	192 503
21 926 799	18 881 126	25 610 090	17 747 897	7 105 640	10 902 955	1 609 137
36 956 851	20 742 288	24 863 288	12 244 479	623 646	7 445 466	6 913 108
2 367 148	1 427 740	8 884 364	4 085 977	140 294	1 453 456	2 695 692
136 340	72 601	46 139	133 751	1 872	45 096	72 732
427 685	739 207	60 360	95 980	8 662	15 991	156 323
42 430	7 096	0	32 630	0	43 417	4 055
2 429 269	1 594 743	18 253 859	5 610 720	477 775	284 678	95 039
2 601 014	5 058 128	79 893 549	628 575	955 556	2 201 994	628 913
13 206 679	34 557 580	16 571 728	7 599 050	2 900 816	5 874 792	2 028 845
1 364 897	1 928 725	545 677	818 681	25 952	482 783	1 574 778
5 361 141	4 803 874	8 074 679	11 357 691	4 407 967	6 070 990	631 550
3 016 332	6 381 311	81 927 549	16 177 515	7 884 008	6 744 568	6 418 483
12 201 061	12 632 236	92 044 554	48 290 141	769 660	6 803 348	3 052 018
0	0	0	0	0	0	0
447 840	939 924	123 368 444	0	797 266	0	0
985 587	2 910 044	91 238 383	99 744	6 602 814	5 568 076	0
132 879 919	127 730 202	979 680 658	257 564 223	29 480 030	62 481 643	22 175 138
99 534 298	112 692 977	94 285 292	99 610 653	18 518 569	46 075 662	10 740 251
87 223 767	67 505 278	163 374 113	97 648 292	14 237 998	34 522 596	16 672 841
564 025	811 808	106 499	229 731	10 534	61 087	229 055
0	0	0	0	0	0	0
9 611 336	10 615 075	4 530 343	2 036 963	699 386	2 903 967	242 305
25 301 644	24 235 260	13 292 878	5 896 751	2 391 449	8 683 940	459 316
52 324 352	50 068 616	50 525 299	16 095 209	6 838 633	18 915 582	942 634
36 928 949	45 479 431	50 885 144	18 202 621	5 734 409	16 097 486	2 468 627
27 375 150	25 486 215	50 609 325	13 379 393	5 544 970	9 753 158	2 236 613
20 451 329	18 107 568	36 338 749	11 069 595	4 095 939	8 672 825	2 694 487
60 605 847	47 041 331	136 577 785	44 979 340	12 622 852	27 661 099	8 998 839
40 662 048	38 783 717	128 721 990	48 592 159	8 318 659	23 213 288	8 783 023
20 868 748	16 922 466	83 916 754	20 413 849	4 667 930	11 216 401	9 034 956
5 088 074	1 376 873	85 634 233	15 835 585	4 653 075	7 336 352	2 213 537
10 760 190	705 337	58 445 263	12 270 334	0	3 093 913	4 635 563
9 163 865	29 918 376	196 968 749	32 367 623	2 518 240	5 592 977	7 107 385
1 060 477	0	341 000 050	213 913 477	4 161 589	0	0

表9-2 各行業全年營業收入——

中華民國八十二年

	總 計	食 品 製 造 業	菸 草 製 造 業	紡 織 業	成 衣 及 服 飾 品 業
總 計	5 558 407 964	429 615 811	34 543 926	373 692 000	81 040 665
按登記資本額分					
未滿10萬元	135 025 347	10 783 608	579 092	1 562 405	858 059
10萬元—	11 862 942	2 889 036	0	889 772	328 212
50萬元—	11 436 787	833 982	0	500 208	226 810
100萬元—	81 079 386	3 939 280	0	3 434 335	1 701 862
200萬元—	41 167 399	1 089 401	0	1 724 448	560 526
300萬元—	33 702 729	1 270 335	0	1 618 904	874 584
400萬元—	8 096 501	168 811	0	366 455	50 300
500萬元—	525 647 737	13 054 125	0	32 728 784	20 346 701
750萬元—	55 853 795	1 326 564	0	3 497 950	2 564 600
1,000萬元—	444 058 616	18 411 955	0	32 187 733	16 002 811
2,000萬元—	445 846 166	17 863 199	0	33 698 312	11 611 093
3,000萬元—	124 728 340	5 176 124	0	6 864 190	2 081 832
4,000萬元—	87 355 148	6 120 311	0	4 003 662	1 912 586
5,000萬元—	415 882 121	30 164 331	1 566 406	28 257 576	6 035 744
10,000萬元—	940 425 302	118 452 123	0	62 816 910	10 418 381
50,000萬元以上	2 196 239 648	198 072 626	32 398 428	159 540 356	5 466 564
按全年營業收入分					
未滿50萬元	623 005	175 792	0	29 974	5 742
50萬元—	725 380	170 895	0	43 183	11 159
70萬元—	1 740 936	312 678	0	75 470	28 107
100萬元—	56 594 836	4 445 595	0	3 196 394	1 016 252
500萬元—	95 480 500	4 023 314	0	4 901 398	2 077 259
1,000萬元—	187 685 794	7 039 376	0	9 127 839	3 735 894
2,000萬元—	173 231 701	5 045 193	0	8 527 026	3 613 197
3,000萬元—	122 100 959	5 043 145	0	6 959 461	3 219 092
4,000萬元—	113 561 169	4 729 998	0	7 453 653	2 401 629
5,000萬元—	425 959 818	16 402 687	0	30 496 691	13 603 945
10,000萬元—	1 300 842 971	72 895 528	0	116 140 899	34 263 591
50,000萬元—	618 156 112	59 376 236	1 313 336	52 130 378	10 556 204
100,000萬元—	1 372 663 773	192 958 982	13 192 208	76 987 613	6 508 594
500,000萬元—	436 853 639	46 500 638	8 601 827	31 350 413	0
1,000,000萬元以上	652 187 371	10 495 754	11 436 555	26 271 608	0

按登記資本額、全年營業收入分

單位：千元

皮革、毛皮及其製品製造業	木製品製造業	竹製品製造業	家具及品製造業	紙漿、紙及品製造業	印刷及有關事業	化學材料製造業	化學製品製造業
65 759 122	57 722 328	75 582 444	123 222 297	51 697 906	310 946 645	157 812 827	
884 640	2 379 930	1 224 313	960 220	1 400 042	443 216	665 610	
7 081	640 659	201 658	748 495	200 900	115 274	49 056	
75 032	561 782	315 683	260 196	477 316	113 069	223 833	
459 279	1 850 461	1 612 073	2 381 901	2 396 967	426 025	1 195 580	
420 948	1 178 353	941 755	1 670 413	2 003 111	279 212	742 940	
191 505	652 034	944 521	1 323 953	1 097 554	401 066	620 769	
22 320	156 313	199 656	389 578	309 709	257 299	240 858	
5 850 459	11 955 319	17 232 764	7 656 563	7 124 861	5 640 193	9 706 050	
493 471	1 468 396	1 492 919	859 825	755 006	916 259	2 050 337	
7 950 033	8 373 143	14 925 250	6 780 914	7 652 987	5 148 844	12 312 999	
8 074 907	8 995 358	12 870 333	10 091 341	5 813 184	4 879 734	13 094 618	
2 468 379	1 884 068	2 587 482	3 459 772	1 639 204	3 030 105	5 591 136	
2 821 023	1 736 524	1 185 365	1 711 523	971 067	2 818 013	5 215 069	
9 849 733	5 771 657	6 264 136	7 866 088	3 117 178	10 757 805	17 826 764	
10 694 267	8 415 342	8 318 380	16 548 524	7 528 091	24 216 761	54 982 536	
15 496 045	1 702 989	5 266 156	60 512 991	9 210 729	251 503 770	33 294 672	
1 739	23 582	16 438	2 878	13 056	5 326	21 864	
5 280	33 864	18 027	6 074	24 710	4 015	27 698	
7 745	72 587	48 465	24 006	60 767	9 410	60 950	
312 322	2 265 843	1 578 118	1 046 160	2 080 563	436 490	1 197 796	
514 777	2 941 782	2 479 712	2 567 680	3 276 470	800 774	1 672 269	
1 386 643	5 101 155	5 178 827	4 939 132	5 113 260	1 998 912	3 963 168	
1 286 588	3 869 714	3 990 767	3 623 355	4 257 190	2 657 890	4 053 583	
1 351 785	2 836 804	2 938 608	2 833 381	2 732 216	2 009 222	3 576 400	
1 193 239	2 508 974	2 938 035	2 043 438	2 216 017	1 430 831	3 344 679	
4 689 779	7 811 391	12 930 786	9 337 233	7 515 767	7 069 683	13 578 794	
27 170 895	21 089 947	30 875 572	31 166 706	11 626 525	33 738 447	56 952 634	
16 785 254	6 011 756	8 066 051	20 829 161	9 554 639	24 162 320	28 061 128	
14 053 076	3 154 929	4 523 038	39 657 339	3 226 726	110 822 261	35 301 864	
0	0	0	5 145 754	0	45 544 918	6 000 000	
0	0	0	0	0	80 256 146	0	

表9-2 各行業全年營業收入——

中華民國八十二年

	石油及煤製品 製造業	橡膠製品 製造業	塑膠製品 製造業	非金屬 礦物製品 製造業	金屬基本 工業
總計	150 640 003	56 008 054	297 155 528	237 312 936	479 008 333
按登記資本額分					
未滿10萬元	4 681 888	567 082	4 942 605	2 095 600	1 628 495
10萬元－	17 597	124 563	1 126 977	517 466	334 637
50萬元－	7 142	117 000	1 419 058	565 612	392 424
100萬元－	24 612	1 065 667	9 998 599	4 088 505	2 573 173
200萬元－	23 406	567 413	4 964 318	1 526 947	1 670 762
300萬元－	158 142	515 331	3 367 436	2 144 181	2 034 772
400萬元－	0	140 963	838 381	857 784	486 303
500萬元－	421 752	9 923 593	53 748 795	17 432 041	16 746 019
750萬元－	277 211	680 037	5 914 828	4 002 041	2 926 717
1,000萬元－	2 268 855	7 020 590	40 708 854	21 657 512	29 986 659
2,000萬元－	1 414 697	7 495 543	35 183 694	31 356 139	29 750 529
3,000萬元－	236 128	1 042 249	7 861 314	7 293 463	11 261 469
4,000萬元－	216 194	397 080	3 529 285	5 966 644	6 428 419
5,000萬元－	316 312	3 206 792	19 763 223	21 418 106	50 967 711
10,000萬元－	1 964 046	7 224 349	33 871 103	35 123 688	121 218 350
50,000萬元以上	138 612 021	15 919 802	69 917 058	81 267 207	200 601 894
按全年營業收入分					
未滿50萬元	549	3 379	45 571	17 623	11 243
50萬元－	632	6 475	49 108	13 772	11 226
70萬元－	1 620	19 629	172 390	51 336	32 212
100萬元－	19 877	735 301	6 938 479	1 646 612	1 048 912
500萬元－	57 180	1 421 897	12 273 046	2 921 622	2 260 189
1,000萬元－	167 203	3 623 928	20 798 976	7 167 512	5 487 653
2,000萬元－	304 345	3 847 512	17 329 146	8 133 381	7 115 874
3,000萬元－	323 517	2 305 273	11 108 904	6 231 005	4 716 638
4,000萬元－	222 917	2 429 273	11 367 339	5 477 943	5 032 389
5,000萬元－	1 602 669	7 931 261	39 330 511	22 085 275	22 475 417
10,000萬元－	4 417 524	13 515 629	89 703 872	85 739 660	101 487 963
50,000萬元－	1 606 767	4 401 428	23 368 848	34 712 774	60 927 195
100,000萬元－	17 351 693	15 767 069	34 457 571	55 719 457	157 751 965
500,000萬元－	0	0	30 211 767	7 394 964	38 052 979
1,000,000萬元以上	124 563 510	0	0	0	72 596 478

按登記資本額、全年營業收入分（續）

單位：千元

金屬製品 製造業	機械設備 製造業 修配業	電力及電子 機械器材 製造修配業	運輸工具 製造修配業	精密器械 製造業	雜項工業 製品製造業	非製 造業
320 202 009	308 740 265	1 237 446 562	455 052 899	62 247 131	143 140 988	49 817 285
9 527 840	7 996 378	74 458 962	1 916 251	1 052 539	3 850 381	566 191
1 492 801	896 133	341 666	432 280	33 595	418 113	56 971
1 988 594	1 147 896	776 904	654 619	149 241	601 594	28 792
16 157 232	10 484 002	7 252 762	4 018 300	1 144 805	4 536 197	337 769
7 532 201	5 291 775	3 652 135	2 683 700	653 677	1 914 135	75 823
5 609 689	3 948 182	3 278 109	2 060 988	443 861	1 108 957	37 856
969 668	934 734	864 503	242 929	173 294	414 980	11 663
69 061 679	70 485 768	79 918 580	25 997 767	12 818 058	36 997 076	800 790
6 273 511	5 708 462	7 222 209	2 785 327	769 622	3 075 624	792 879
42 398 026	44 626 788	68 262 190	22 018 488	8 953 098	24 780 170	1 630 717
37 806 611	35 949 709	72 872 856	25 592 445	11 086 838	23 301 595	7 043 431
8 243 222	8 645 842	30 043 648	9 249 074	2 364 932	2 916 600	788 107
4 478 836	4 253 005	20 365 324	8 657 450	1 462 465	1 709 449	1 395 854
24 857 245	22 696 616	99 288 747	23 416 188	7 089 030	10 006 035	5 378 698
41 480 631	49 570 127	218 131 652	56 161 544	13 865 860	18 797 356	20 625 281
42 324 223	36 104 848	550 716 315	269 165 549	186 216	8 712 726	10 246 463
69 082	71 940	32 951	26 137	5 181	36 910	6 048
85 148	101 462	35 457	28 048	6 220	37 285	5 642
241 269	252 957	71 829	70 814	19 217	93 024	14 454
9 777 134	8 514 157	3 849 791	2 273 110	823 391	2 999 245	393 294
17 355 238	14 468 149	7 941 069	4 145 802	1 853 667	5 138 977	388 229
31 782 952	27 107 432	19 599 798	9 171 451	3 805 542	10 492 151	896 990
25 356 973	24 519 661	22 741 065	8 932 368	4 089 286	9 275 575	662 012
15 049 121	15 199 924	17 293 058	6 129 128	3 081 716	6 789 022	373 539
13 914 450	12 122 754	16 981 976	5 750 551	3 078 902	6 023 095	899 087
44 090 217	41 753 091	66 803 773	21 616 305	9 092 033	23 136 934	2 605 576
93 865 524	89 390 506	229 422 953	73 562 220	21 720 329	50 574 844	11 521 203
29 924 557	26 720 572	124 263 326	42 031 585	5 262 291	18 479 872	9 610 434
38 690 344	42 867 702	398 636 510	78 176 763	9 409 356	10 064 054	16 384 659
0	5 649 958	169 324 468	37 019 835	0	0	6 056 118
0	0	160 448 538	166 118 782	0	0	0

表 9-3 各縣市全年營業收入——

中華民國八十二年

	總計	臺灣省			
		小計	臺北縣	宜蘭縣	桃園縣
總計	5 558 407 964	4 864 994 737	928 526 099	72 796 817	1 077 647 502
按員工人數規模別分					
未滿 5人	63 304 711	60 757 158	11 671 324	820 288	4 365 817
5- 9人	157 183 981	149 518 826	40 020 405	1 403 637	15 549 246
10- 19人	378 179 931	354 141 095	106 476 021	3 377 914	42 365 422
20- 29人	366 887 742	343 911 215	100 125 443	3 091 759	44 957 205
30- 39人	302 276 212	281 889 672	73 688 229	3 413 345	47 582 324
40- 49人	221 407 757	205 778 989	47 493 470	2 927 944	32 438 084
50- 99人	835 273 842	773 462 358	148 317 230	12 984 445	161 360 380
100-199人	744 744 604	675 662 349	102 418 522	11 128 395	141 401 456
200-299人	428 556 788	400 462 488	61 412 422	10 618 920	99 302 672
300-399人	293 782 723	262 543 967	44 278 183	4 151 794	64 441 894
400-499人	221 969 426	189 856 263	35 539 047	7 394 964	53 425 572
500-999人	553 602 696	456 250 228	58 706 527	7 622 194	106 333 938
1,000人以上	991 237 551	710 760 129	98 379 276	3 861 218	264 123 492
按輕重工業分					
輕工業	2 128 064 132	1 999 874 219	326 817 011	36 023 848	366 958 478
重工業	3 430 343 832	2 865 120 518	601 709 088	36 772 969	710 689 024
按四大行業別分					
金屬機械工業	1 563 003 506	1 323 169 592	196 289 217	10 326 573	311 291 325
資訊電子工業	1 299 693 693	1 117 067 922	387 294 436	8 047 731	330 137 694
化學工業	1 213 242 382	1 041 666 210	149 215 419	11 773 071	183 890 219
民生工業	1 482 468 383	1 383 091 013	195 727 027	42 649 442	252 328 264
按組織型態分					
公營	377 478 723	154 821 099	13 543 160	3 880 998	23 870 304
民營公司	4 863 219 080	4 490 890 248	903 464 240	67 424 880	1 045 915 475
民營非公司	317 710 161	219 283 390	11 518 699	1 490 939	7 861 723
獨資	86 814 401	84 063 017	9 918 576	1 146 091	5 380 276
合夥	230 895 760	135 220 373	1 600 123	344 848	2 481 447

按員工人數規模別、輕重工業、四大行業別、組織型態分

單位：千元

臺		灣		省		
新 竹 縣	苗 栗 縣	臺 中 縣	彰 化 縣	南 投 縣	雲 林 縣	嘉 義 縣
261 397 996	140 013 390	459 438 922	285 479 902	62 823 366	76 019 296	101 949 980
765 196	1 461 555	12 938 562	6 560 905	890 064	2 678 906	1 121 710
2 086 660	2 608 122	26 552 549	14 365 942	1 818 617	3 587 849	2 433 589
6 077 293	6 915 828	49 500 416	28 324 736	3 617 247	5 592 387	5 893 546
8 229 006	8 413 575	42 935 966	25 099 873	4 868 732	3 620 948	8 032 273
12 868 058	7 180 904	27 874 162	19 714 316	4 340 526	3 723 601	5 863 204
5 980 782	4 877 491	24 207 513	15 960 235	3 922 339	2 732 885	5 265 132
26 064 250	20 292 288	78 101 597	59 433 035	10 342 261	10 735 765	16 516 708
30 560 011	23 686 941	61 559 257	37 992 199	9 767 174	9 183 534	12 860 324
31 214 477	9 672 252	33 820 293	15 976 241	7 039 093	4 399 621	6 060 811
9 110 680	9 848 055	15 694 342	14 656 245	427 966	4 317 003	4 724 330
16 803 817	3 082 114	9 616 153	3 849 227	2 386 463	2 796 484	1 555 488
37 856 884	5 669 549	52 143 701	15 384 754	13 402 884	5 519 501	8 417 522
73 780 882	36 304 716	24 494 411	28 162 194	0	17 130 812	23 205 343
77 642 242	57 616 885	230 076 655	148 981 752	40 092 227	60 390 529	70 472 865
183 755 754	82 396 505	229 362 267	136 498 150	22 731 139	15 628 767	31 477 115
68 120 048	35 434 593	160 452 919	96 147 676	13 361 906	6 334 262	22 422 049
94 288 531	12 852 263	58 099 318	9 683 398	6 172 460	6 523 878	4 516 300
38 831 960	46 193 715	96 700 388	83 908 279	16 614 959	21 640 778	32 990 786
60 157 457	45 532 819	144 186 297	95 740 549	26 674 041	41 520 378	42 020 845
1 948 664	7 618 686	16 640 517	849 144	9 784 454	3 588 261	5 020 340
212 042 777	128 126 326	409 628 449	270 100 502	51 306 589	65 600 796	93 429 598
47 406 555	4 268 378	33 169 956	14 530 256	1 732 323	6 830 239	3 500 042
1 273 062	2 765 107	13 310 145	12 799 463	1 199 471	4 921 681	3 169 277
46 133 493	1 503 271	19 859 811	1 730 793	532 852	1 908 558	330 765

表 9-3 各縣市全年營業收入——

中華民國八十二年

	臺 灣 省					
	臺 南 縣	高 雄 縣	屏 東 縣	臺 東 縣	花 蓮 縣	澎 湖 縣
總 計	372 191 066	480 274 663	101 734 040	5 484 076	26 619 913	267 720
按員工人數規模別分						
未滿 5人	3 952 813	3 465 033	688 517	439 946	425 954	97 703
5- 9人	10 131 446	7 883 663	1 256 471	266 262	1 041 164	83 086
10- 19人	24 869 871	23 932 618	4 062 534	717 350	1 428 744	50 886
20- 29人	26 795 108	26 512 803	4 881 405	129 828	2 257 471	36 045
30- 39人	19 457 227	27 607 228	4 998 058	849 302	1 004 740	0
40- 49人	16 539 761	18 411 965	4 101 251	89 683	1 411 265	0
50- 99人	65 324 327	79 082 507	14 499 231	230 663	5 244 445	0
100-199人	49 940 162	97 213 922	25 501 430	44 797	2 388 784	0
200-299人	30 739 019	52 881 644	16 878 926	202 583	735 494	0
300-399人	22 586 074	26 701 316	13 364 507	0	2 447 428	0
400-499人	18 250 294	12 938 364	5 664 881	0	4 271 033	0
500-999人	34 320 388	65 999 833	2 794 623	2 513 662	0	0
1,000人以上	49 284 576	37 643 767	3 042 206	0	3 963 391	0
按輕重工業分						
輕 工 業	192 155 118	147 178 882	77 845 993	4 789 831	16 371 604	151 685
重 工 業	180 035 948	333 095 781	23 888 047	694 245	10 248 309	116 035
按四大行業別分						
金 屬 機 械 工 業	101 072 639	168 805 276	13 977 257	561 789	1 375 800	82 905
資 訊 電 子 工 業	32 715 730	25 486 934	9 024 658	48 011	69 022	0
化 學 工 業	98 663 415	179 913 175	5 936 938	2 711 028	4 676 792	51 532
民 生 工 業	139 739 282	106 069 278	72 795 187	2 163 248	20 498 299	133 283
按組織型態分						
公 營	19 298 493	16 778 750	10 653 911	394 210	3 651 536	300
民 營 公 司	340 676 397	458 783 047	89 588 969	4 025 916	22 040 466	85 380
民 營 非 公 司	12 216 176	4 712 866	1 491 160	1 063 950	927 911	182 040
獨 資	10 418 396	2 081 971	1 426 672	632 986	733 314	166 710
合 夥	1 797 780	2 630 895	64 488	430 964	194 597	15 330

按員工人數規模別、輕重工業、四大行業別、組織型態分（續）

單位：千元

臺		灣			省			臺 北 市	高 雄 市	金 門 縣
基 隆 市	新 竹 市	臺 中 市	嘉 義 市	臺 南 市						
43 219 863	120 045 509	142 654 145	23 633 963	82 776 509	187 472 175	502 982 611	2 958 441			
221 531	1 043 969	4 098 445	703 726	2 345 194	1 060 470	1 464 280	22 803			
1 573 881	3 037 813	8 066 823	977 794	4 773 807	4 059 817	3 593 917	11 421			
1 412 809	7 849 833	17 302 085	2 373 007	12 000 548	13 089 866	10 926 510	22 460			
3 283 409	6 386 128	13 890 094	1 516 789	8 847 355	11 578 356	11 325 801	72 370			
1 507 774	3 557 592	9 395 395	1 197 715	6 065 972	9 056 384	11 290 156	40 000			
516 692	3 650 944	10 228 523	1 059 868	3 963 162	9 420 876	6 143 770	64 122			
6 240 779	9 785 354	27 268 242	1 181 874	20 456 977	32 397 433	29 359 586	54 465			
5 160 862	12 025 662	29 966 548	4 943 175	7 919 194	19 806 446	49 275 809	0			
3 744 072	5 169 431	4 501 470	1 437 575	4 655 472	5 420 444	22 293 177	380 679			
2 539 678	7 754 651	7 185 795	602 822	7 711 204	7 201 096	24 037 660	0			
6 553 143	2 292 084	691 583	2 500 000	245 552	14 423 899	15 399 143	2 290 121			
3 476 449	19 322 332	10 059 142	5 139 618	1 566 727	37 338 863	60 013 605	0			
6 988 784	38 169 716	0	0	2 225 345	22 618 225	257 859 197	0			
9 097 881	20 329 430	60 989 273	14 377 024	41 515 006	65 558 645	59 694 383	2 936 885			
34 121 982	99 716 079	81 664 872	9 256 939	41 261 503	121 913 530	443 288 228	21 556			
11 331 619	10 120 497	60 630 251	6 908 186	28 122 805	26 994 763	212 819 355	19 796			
18 731 634	80 849 105	19 472 544	571 629	12 482 646	89 811 557	92 814 214	0			
3 223 163	11 278 323	28 797 000	4 191 716	20 463 554	20 971 607	150 599 450	5 115			
9 933 447	17 797 584	33 754 350	11 962 432	21 707 504	49 694 248	46 749 592	2 933 530			
6 087 136	2 479 314	2 455 543	6 277 378	0	17 642 876	205 014 748	0			
36 765 510	63 075 554	134 724 402	15 775 095	78 309 880	168 482 093	200 888 298	2 958 441			
367 217	54 490 641	5 474 200	1 581 490	4 466 629	1 347 206	97 079 565	0			
281 324	1 827 458	5 112 531	1 531 253	3 967 253	928 371	1 823 013	0			
85 893	52 663 183	361 669	50 237	499 376	418 835	95 256 552	0			

表 9-4 各細行業全年營業收入——按員工人數規模別分

中華民國八十二年

單位：千元

	總 計	未 滿 30 人	30 - 99 人	100 - 299 人	300 人 以 上
總 計	5 558 407 964	965 556 365	1 358 957 811	1 173 301 392	2 060 592 396
食品製造業	429 615 811	45 236 787	76 964 272	132 712 059	174 702 693
屠 宰 業	683 552	34 455	0	649 097	0
乳 品 製 造 業	22 985 106	676 941	3 067 344	10 920 343	8 320 478
罐 頭 食 品 業	12 686 786	2 038 271	3 036 666	3 982 150	3 629 699
冷 凍 食 品 業	67 309 319	3 112 102	9 163 908	30 469 434	24 563 875
脫 水 食 品 業	3 278 193	803 616	1 776 445	698 132	0
醃 漬 食 品 業	4 718 510	1 754 078	1 071 123	1 893 309	0
糖 果 製 造 業	4 090 456	950 510	1 493 362	1 646 584	0
麵 食 烘 焙 業	29 785 154	2 497 079	4 102 838	12 479 438	10 705 799
食 用 脂 肪 製 造 業	25 128 686	1 799 861	7 719 630	15 609 195	0
製 粉 業	10 205 539	3 032 813	6 802 434	370 292	0
碾 米 業	12 271 434	10 497 321	1 774 113	0	0
製 糖 業	2 111 546	142 730	0	282 057	1 686 759
其 他 糖 類 業	15 290 100	360 983	1 146 042	1 764 875	12 018 200
味 精 業	4 779 033	22 807	0	561 592	4 194 634
食 用 鹽 業	231 081	231 081	0	0	0
醬 油 業	2 499 246	275 570	385 311	736 293	1 102 072
調 味 醬 業	827 178	225 279	601 899	0	0
食 用 醋 業	779 017	35 051	225 538	518 428	0
其 他 調 味 品 業	1 149 411	994 785	154 626	0	0
酒 類 釀 造 業	30 999 568	480	0	1 261 660	29 737 428
啤 酒 製 造 業	23 332 747	0	0	0	23 332 747
不 含 酒 精 飲 料 業	38 049 865	1 016 534	3 456 762	15 724 943	17 851 626
麵 條 粉 條 類 食 品 業	18 509 239	804 458	730 917	0	16 973 864
飼 料 業	65 234 710	6 437 031	21 795 357	24 167 453	12 834 869
製 茶 業	2 649 198	1 306 909	933 022	409 267	0
豆 類 加 工 食 品 業	2 514 063	800 381	524 367	1 189 315	0
即 食 餐 食 業	9 760 472	1 753 830	683 052	1 634 656	5 688 934
雜 項 食 品 業	17 756 602	3 631 831	6 319 516	5 743 546	2 061 709
菸草製造業	34 543 926	0	0	9 623 864	24 920 062
菸 草 製 造 業	34 543 926	0	0	9 623 864	24 920 062
紡 織 業	373 692 000	46 451 975	98 321 884	95 569 892	133 348 249
棉 紡 織 業	66 208 776	6 702 571	11 794 740	12 755 754	34 955 711
毛 紡 織 業	9 966 076	953 308	3 520 669	3 662 428	1 829 671
絲 紡 織 業	1 005 061	240 934	553 349	210 778	0
針 織 布 業	15 699 141	5 236 400	5 886 592	3 735 239	840 910
針 織 成 衣 業	36 318 277	4 631 381	12 730 704	11 390 406	7 565 786
其 他 針 織 品 製 造 業	12 399 787	5 000 566	4 047 186	3 352 035	0
不 織 布 業	5 785 200	1 480 344	3 064 460	1 240 396	0
再 生 及 合 成 纖 維 紡 織 業	141 740 407	8 645 270	20 914 937	33 857 893	78 322 307
繩、纜、網業	2 643 455	1 123 467	951 993	567 995	0
毯、氈製業	1 469 412	276 960	444 562	747 890	0
漁 網 製 造 業	2 669 377	303 745	291 863	1 224 169	849 600
印 染 整 理 業	46 126 410	2 570 662	18 928 524	18 027 587	6 599 637
其 他 紡 織 品 業	31 660 621	9 286 367	15 192 305	4 797 322	2 384 627

表 9-4 各細行業全年營業收入——按員工人數規模別分（續）

中華民國八十二年

單位：千元

	總 計	未 滿 30 人	30 - 99 人	100 - 299 人	300 人 以 上
成衣及服飾品業	81 040 665	14 409 949	30 761 354	18 235 330	17 634 032
外 衣 業	27 371 826	3 101 219	13 106 117	6 708 788	4 455 702
運 動 服 業	3 452 104	829 183	2 133 985	488 936	0
其 他 外 衣 業	8 884 650	1 586 162	1 984 674	3 029 091	2 284 723
襯 衫 業	12 291 832	865 011	2 548 322	2 872 340	6 006 159
內 衣 業	2 189 715	429 339	1 256 333	504 043	0
睡 衣 業	5 446 328	1 277 022	2 200 108	1 318 053	651 145
製 帽 業	5 993 385	688 727	2 002 320	1 715 770	1 586 568
紡 織 鞋 業	829 837	399 551	430 286	0	0
領 帶 業	192 291	15 953	176 338	0	0
絲 巾、手 帕 業	301 891	277 588	24 303	0	0
其 他 服 飾 品 業	10 660 136	3 571 214	3 624 184	1 522 516	1 942 222
雜 項 織 維 製 品 業	3 426 670	1 368 980	1 274 384	75 793	707 513
皮革、毛皮及其製品製造業	65 759 122	8 741 047	17 807 671	23 378 267	15 832 137
皮 革 整 製 業	24 299 481	3 406 174	8 272 793	11 831 993	788 521
毛 皮 及 其 製 品 業	273 350	45 572	227 778	0	0
皮 鞋 製 造 業	33 026 608	2 278 708	5 599 258	10 105 026	15 043 616
其 他 皮 革 製 品 業	8 159 683	3 010 593	3 707 842	1 441 248	0
木竹製品製造業	57 722 328	27 135 151	20 364 383	8 063 421	2 159 373
製 材 業	12 710 315	8 049 552	3 069 249	0	1 591 514
合 板 業	21 674 319	6 095 153	9 507 115	6 072 051	0
組 合 木 材 業	1 332 758	750 179	582 579	0	0
塑 化 木 材 業	8 402	8 402	0	0	0
木 質 容 器 業	1 443 311	779 894	663 417	0	0
竹 製 品 業	1 360 315	822 493	206 123	331 699	0
籐 製 品 業	456 455	392 160	64 295	0	0
其 他 木 製 品 業	18 736 453	10 237 318	6 271 605	1 659 671	567 859
家具及裝設品製造業	75 582 444	22 735 384	29 776 552	14 681 452	8 389 056
木製家具及裝設品業	30 044 731	8 159 558	11 815 805	6 673 462	3 395 906
竹製家具及裝設品業	157 227	19 242	0	137 985	0
籐製家具及裝設品業	277 742	261 323	16 419	0	0
其 他 非 金 屬 家 具 及 裝 設 品 業	2 902 649	520 840	1 209 270	424 101	748 438
金 屬 家 具 及 裝 設 品 業	42 200 095	13 774 421	16 735 058	7 445 904	4 244 712
紙漿、紙及紙製品製造業	123 222 297	21 378 581	24 802 365	36 108 890	40 932 461
紙 漿 製 造 業	9 017 296	6 850	0	0	9 010 446
一 般 紙 業	31 955 246	3 959 183	7 062 155	10 398 132	10 535 776
中 式 紙 張 業	900 234	231 135	260 748	408 351	0
紙 板 製 造 業	30 225 838	1 885 102	4 650 129	4 618 502	19 072 105
加 工 紙 業	11 594 963	2 181 777	2 458 566	4 951 306	2 003 314
紙 容 器 業	34 573 830	10 814 188	9 220 042	14 228 780	310 820
其 他 紙 製 品 業	4 954 890	2 300 346	1 150 725	1 503 819	0

表 9-4 各細行業全年營業收入——按員工人數規模別分 (續)

中華民國八十二年

單位：千元

	總 計	未 滿 30 人	30 - 99 人	100 - 299 人	300 人 以 上
印刷及有關事業	51 697 906	19 334 975	14 247 573	8 081 281	10 034 077
印刷業	44 418 730	15 955 909	12 005 530	6 423 214	10 034 077
製版業	2 538 610	1 468 462	868 071	202 077	0
裝訂業	4 177 400	1 910 604	810 806	1 455 990	0
印刷有關服務業	563 166	0	563 166	0	0
化學材料製造業	310 946 645	22 112 729	40 236 116	77 840 898	170 756 902
基本化學工業	28 217 590	6 790 364	8 273 647	8 389 921	4 763 658
石油化工原料業	91 648 470	2 994 376	8 266 216	41 511 434	38 876 444
化學肥料業	6 909 007	540 999	282 034	1 841 806	4 244 168
人造纖維製造業	79 446 386	1 118 374	2 984 101	6 928 398	68 415 513
合成樹脂及塑膠業	92 247 154	8 421 658	18 173 245	15 756 502	49 895 749
合成橡膠業	6 700 555	214 145	1 464 165	1 601 765	3 420 480
其他化學材料業	5 777 483	2 032 813	792 708	1 811 072	1 140 890
化學製品製造業	157 812 827	29 796 519	55 893 478	51 840 535	20 282 295
塗、漆料及相關產品業	33 925 478	8 586 687	12 212 782	10 366 087	2 759 922
原料藥業	18 494 803	2 049 555	5 946 940	6 276 810	4 221 498
西藥業	10 279 717	1 533 535	2 556 906	4 565 296	1 623 980
生物製劑業	1 181 053	254 451	461 057	465 545	0
中藥業	5 939 194	679 629	1 206 884	4 052 681	0
體外檢驗試劑製造業	154 218	13 615	140 603	0	0
農藥及環境衛生用藥業	9 897 863	1 584 958	4 429 052	3 883 853	0
清潔用品業	26 657 462	2 437 038	6 226 387	12 894 658	5 099 379
化粧品業	12 278 754	1 763 555	3 282 714	1 474 753	5 757 732
工業觸媒及添加劑業	7 821 433	1 366 173	5 401 142	1 054 118	0
其他化學製品業	31 182 852	9 527 323	14 029 011	6 806 734	819 784
石油及煤製品製造業	150 640 003	4 104 023	4 469 645	17 502 825	124 563 510
石油煉製業	143 099 992	704 469	2 869 148	14 962 865	124 563 510
其他石油及煤製品業	7 540 011	3 399 554	1 600 497	2 539 960	0
橡膠製品製造業	56 008 054	12 836 735	15 909 224	9 983 859	17 278 236
輪胎業	20 946 504	338 034	1 127 591	3 676 025	15 804 854
橡膠鞋業	6 237 406	1 805 754	3 508 721	922 931	0
工業用橡膠業	11 415 439	4 168 811	4 383 392	2 863 236	0
其他橡膠製品業	17 408 705	6 524 136	6 889 520	2 521 667	1 473 382
塑膠製品製造業	297 155 528	85 797 723	97 738 394	52 114 945	61 504 466
塑膠皮板管材業	76 449 508	8 699 771	16 668 687	8 606 888	42 474 162
塑膠膜袋業	24 852 565	8 169 072	6 939 340	1 897 399	7 846 754
塑膠日用品業	39 729 640	17 606 082	12 049 691	5 923 328	4 150 539
塑膠鞋業	23 465 130	5 551 418	11 126 677	5 972 153	814 882
塑膠皮製品業	28 487 438	6 415 018	8 975 908	10 077 721	3 018 791
工業用塑膠製品業	14 313 161	4 412 061	5 693 892	3 707 208	500 000
其他塑膠製品業	89 858 086	34 944 301	36 284 199	15 930 248	2 699 338

表 9-4 各細行業全年營業收入——按員工人數規模別分 (續)

中華民國八十二年

單位：千元

	總 計	未 滿 30 人	30 - 99 人	100 - 299 人	300 人 以 上
非金屬礦物製品製造業	237 312 936	41 102 596	97 168 904	57 772 185	41 269 251
衛生陶瓷器製品業	5 910 207	748 710	288 311	1 321 944	3 551 242
陶瓷器餐具製品業	5 066 926	2 508 825	2 080 745	477 356	0
陶瓷藝術品業	4 507 424	859 688	1 944 751	1 502 291	200 694
建築用陶瓷製品業	24 854 359	748 657	10 402 916	9 763 712	3 939 074
科學用工業用陶瓷製品業	834 615	273 830	560 785	0	0
其他陶瓷製品業	2 989 325	496 249	975 673	1 517 403	0
平板玻璃及其製品業	7 964 695	1 732 981	2 432 464	1 673 931	2 125 319
玻璃容器製造業	926 958	101 477	358 415	467 066	0
玻璃纖維製品業	10 445 168	1 567 820	3 568 404	1 851 148	3 457 796
其他玻璃及玻璃製品業	14 925 291	3 619 534	6 304 514	2 087 635	2 913 608
水泥製造業	41 834 073	2 823 421	1 655 938	13 624 982	23 729 732
預拌混凝土業	57 959 962	4 548 431	41 563 267	11 406 879	441 385
水泥製品業	12 863 722	3 400 416	4 581 068	4 882 238	0
耐火材料製品業	2 510 601	800 239	761 216	949 146	0
石材製品業	15 955 618	6 483 626	6 609 953	2 862 039	0
建築用粘土製品業	9 629 675	2 963 788	5 874 448	791 439	0
工業及研磨材料業	3 808 247	944 708	598 075	1 355 063	910 401
石灰製造業	1 460 533	899 703	560 830	0	0
石膏製品業	3 954 096	1 105 854	2 543 499	304 743	0
其他非金屬礦物製品業	8 911 441	4 474 639	3 503 632	933 170	0
金屬基本工業	479 008 333	81 974 586	160 193 587	95 675 701	141 164 459
鋼鐵冶煉業	28 840 665	4 754 339	4 038 987	12 522 752	7 524 587
軋鋼業	258 323 350	27 597 002	67 400 970	46 395 285	116 930 093
鋼鐵鑄造業	20 351 324	4 505 100	10 728 731	5 117 493	0
鋼鐵鍛造業	5 122 062	861 347	3 832 349	428 366	0
鋼材二次加工業	74 255 804	22 713 753	33 660 382	8 496 327	9 385 342
鋼鐵熱處理業	3 882 360	1 180 137	2 702 223	0	0
鋼材表面處理業	3 321 439	1 098 242	2 223 197	0	0
鋼線鋼纜業	17 005 346	3 387 187	8 454 247	5 163 912	0
廢車船解體及廢鋼鐵業	3 755 723	2 841 572	914 151	0	0
煉鋁業	6 996 193	893 821	1 601 274	4 501 098	0
鋁合金製品業	4 940 859	861 783	2 388 826	1 690 250	0
鋁材二次加工業	14 498 351	3 365 019	8 694 044	2 439 288	0
煉銅業	3 858	3 858	0	0	0
銅鑄造業	289 830	251 245	38 585	0	0
銅材二次加工業	19 603 677	4 486 673	4 399 355	6 308 222	4 409 427
其他非鐵基本工業	17 817 492	3 173 508	9 116 266	2 612 708	2 915 010
金屬製品製造業	320 202 009	124 166 281	108 432 326	61 530 796	26 072 606
金屬手工業	29 458 847	11 613 055	10 409 789	5 806 425	1 629 578
金屬模具業	39 247 063	24 947 753	10 824 964	2 474 346	1 000 000
金屬建築結構及組件業	35 617 408	8 242 790	9 009 790	6 857 107	11 507 721
鋁製品業	22 853 353	5 238 757	7 356 747	7 176 695	3 081 154
銅製品業	13 252 572	4 843 599	5 868 320	2 540 653	0
粉末冶金業	1 573 723	213 346	478 317	125 000	757 060

表 9-4 各細行業全年營業收入——按員工人數規模別分 (續)

中華民國八十二年

單位：千元

	總 計	未 滿 30 人	30 - 99 人	100 - 299 人	300 人 以 上
金屬製成品表面處理業	11 784 755	6 502 632	4 448 542	833 581	0
螺絲、螺帽、螺絲 釘及鉚釘製造業	37 988 700	12 506 647	16 078 883	7 285 784	2 117 386
閥類製造業	4 796 523	918 700	1 696 850	1 430 469	750 504
鐵皮、金屬皮製品業	23 157 708	3 085 701	5 178 562	12 922 886	1 970 559
其他金屬製品製造業	100 471 357	46 053 301	37 081 562	14 077 850	3 258 644
機械設備製造修配業	308 740 265	130 398 382	90 635 114	55 706 183	32 000 586
鍋爐製造修配業	2 524 078	1 000 512	1 523 566	0	0
原動機製造修配業	206 135	144 913	61 222	0	0
其他原動機製造修配業	3 030 639	1 513 647	1 186 025	330 967	0
農業及園藝機械業	5 746 835	2 493 679	1 773 262	1 479 894	0
切削工具機業	27 358 250	8 534 214	9 321 665	6 594 154	2 908 217
成型工具機業	14 041 116	6 496 308	5 092 044	2 452 764	0
金屬機械手工具 製造修配業	2 899 195	377 970	1 849 238	671 987	0
其他金屬加工用機械 製造修配業	37 588 866	9 142 437	10 784 075	8 041 753	9 620 601
紡織及成衣機械業	37 588 866	9 142 437	10 784 075	8 041 753	9 620 601
食品飲料機械業	7 453 586	3 101 833	3 098 074	1 253 679	0
化工機械製造修配業	19 240 914	6 872 147	3 372 128	3 346 681	5 649 958
塑膠、橡膠機械業	20 497 441	7 483 964	7 705 610	5 307 867	0
造紙機械業	5 045 298	2 148 702	1 985 054	911 542	0
印刷機械業	4 702 058	1 394 208	1 457 472	1 850 378	0
木工切削機械業	12 955 147	4 179 760	2 962 371	3 469 950	2 343 066
包裝機械業	2 433 241	1 413 429	841 435	178 377	0
其他專用生產機械業	28 102 562	12 256 363	10 014 256	4 864 410	967 533
建築機械設備業	2 093 183	1 018 159	512 798	562 226	0
礦業機械設備業	1 756 891	310 879	406 190	1 039 822	0
輸送機械設備業	26 063 164	8 446 804	5 616 351	6 452 925	5 547 084
事務機器業	5 087 815	3 602 147	699 080	786 588	0
印刷設備製造業	3 077 962	2 021 161	1 056 801	0	0
非傳統加工設備修 配製造業	2 147 344	548 908	1 033 116	565 320	0
其他機械製造修配業	74 465 200	45 758 893	18 197 281	5 544 899	4 964 127
電力及電子機械器 材製造修配業	1 237 446 562	119 233 664	223 525 859	212 638 744	682 048 295
發輸配電機械業	65 179 228	9 979 473	13 799 511	11 992 793	29 407 451
電線及電纜業	82 188 362	12 270 045	19 656 201	12 133 550	38 128 566
冷凍空調器具製造業	65 898 095	1 327 057	3 136 609	1 863 217	59 571 212
洗衣設備製造業	1 242 002	117 210	0	0	1 124 792
電熱器具製造業	11 878 639	3 517 963	5 376 158	2 984 518	0
電扇製造業	13 935 002	2 501 624	4 478 756	6 954 622	0
其他家用電器製造業	8 147 623	1 624 009	2 405 668	2 323 885	1 794 061
電燈泡及燈管製造業	6 500 539	1 857 511	3 166 075	1 476 953	0
照明器具製造業	16 197 373	7 019 291	6 841 543	2 336 539	0
資料處理設備業	89 061 254	2 223 403	11 157 481	18 677 666	57 002 704
資料儲存媒體業	25 073 505	1 643 370	4 544 007	6 983 093	11 903 035
資料終端裝置業	102 812 600	733 441	2 089 366	11 617 068	88 372 725
資料輸出入周邊設備業	40 847 553	2 131 988	11 547 632	8 977 331	18 190 602
電腦組件業	60 085 631	7 957 366	21 357 373	14 087 246	16 683 646
其他電腦設備業	18 902 249	5 540 387	5 607 263	3 177 674	4 576 925

表 9-4 各細行業全年營業收入——按員工人數規模別分（續）

中華民國八十二年

單位：千元

	總 計	未 滿 30 人	30 - 99 人	100 - 299 人	300 人 以 上
電視機、錄放影機業	42 424 668	569 760	1 161 165	3 933 487	36 760 256
電唱機、收錄音機業	21 427 672	1 851 235	2 521 788	4 630 295	12 424 354
影視音響零配件業	26 588 484	4 855 386	8 470 067	7 189 100	6 073 931
其他電子產品業	35 058 893	5 119 456	8 857 370	5 037 194	16 044 873
有線通信機械器材業	53 130 957	2 748 995	7 685 918	10 124 826	32 571 218
無線通信機械器材業	15 096 393	1 410 748	4 059 550	3 127 996	6 498 099
其他通信機械器材業	1 131 444	379 547	438 468	0	313 429
電子管、半導體製造業	151 827 243	2 248 802	3 889 355	10 087 911	135 601 175
被動電子元件業	74 462 238	11 623 347	19 541 108	18 488 149	24 809 634
其他電子零組件業	137 639 286	12 257 148	29 592 818	31 442 130	64 347 190
電池製造業	7 905 515	429 697	1 240 142	1 097 575	5 138 101
其他電工器材業	62 804 114	15 295 405	20 904 467	11 893 926	14 710 316
運輸工具製造修配業	455 052 899	42 231 544	69 428 328	69 006 008	274 387 019
船舶建造修配業	29 951 785	1 882 276	3 279 664	1 510 946	23 278 899
船舶零件業	1 072 952	554 655	518 297	0	0
海上結構物建造修配業	45 816	45 816	0	0	0
鐵路車輛修造業	2 187 920	21 552	42 656	1 591 525	532 187
鐵路車輛零件業	187 179	47 359	0	0	139 820
汽車製造業	181 337 646	3 174 246	7 525 474	1 320 219	169 317 707
汽車零件業	111 827 937	21 913 083	31 272 821	32 645 029	25 997 004
機車製造業	39 044 756	163 364	515 679	2 604 082	35 761 631
機車零件業	19 879 676	5 001 951	6 086 836	6 896 722	1 894 167
自行車製造業	26 295 186	1 314 738	5 091 414	10 497 815	9 391 219
自行車零件業	32 775 678	6 582 744	12 423 767	11 536 716	2 232 451
航空器製造修配業	5 445 185	80	135 460	0	5 309 645
航空器零件製造業	178 361	7 390	170 971	0	0
其他運輸工具及零件業	4 822 822	1 522 290	2 365 289	402 954	532 289
精密器械製造業	62 247 131	15 663 877	22 263 761	12 986 589	11 332 904
科學量度及控制設備製造業	11 151 538	3 368 120	4 943 157	2 840 261	0
工業校準工具業	1 109 248	206 985	712 263	190 000	0
照相及攝影器材業	16 608 023	1 217 056	2 587 903	2 954 738	9 848 326
眼鏡及透鏡片業	13 589 753	5 026 563	6 276 890	2 286 300	0
其他科學、光學儀器機械器材業	1 144 689	690 084	454 605	0	0
鐘錶製造業	11 564 382	3 035 616	3 509 753	3 534 435	1 484 578
醫療器械設備業	4 839 251	1 202 308	2 796 817	840 126	0
其他精密器械業	2 240 247	917 145	982 373	340 729	0
雜項工業製品製造業	143 140 988	46 600 975	46 087 082	34 429 689	16 023 242
珠寶及貴金屬製造業	651 187	631 895	19 292	0	0
樂器業	5 868 736	980 270	1 283 848	1 616 503	1 988 115
體育用品業	45 522 226	8 024 756	15 459 646	14 343 259	7 694 565
文具製造業	12 878 354	3 637 527	4 040 632	3 182 490	2 017 705
玩具業	24 236 202	9 420 876	8 591 811	4 742 407	1 481 108
製冰業	1 028 770	911 221	117 549	0	0
未分類雜項工業製品業	52 955 513	22 994 430	16 574 304	10 545 030	2 841 749
非製造業	49 817 285	4 112 882	13 929 939	17 817 979	13 956 485

表 10-1 各縣市年底實際運用固定資產總額——

中華民國八十二年

	總 計	臺 灣 省			
		小 計	臺 北 縣	宜 蘭 縣	桃 園 縣
總 計	3 383 798 926	2 865 663 754	395 956 411	58 351 471	621 192 327
按員工人數規模別分					
未滿 5人	83 812 342	78 109 165	10 479 876	1 637 678	5 455 046
5- 9人	123 698 605	117 020 452	25 289 359	1 962 312	10 635 779
10- 19人	208 010 412	193 780 482	48 983 810	2 191 608	27 110 540
20- 29人	176 141 433	165 210 875	39 269 496	1 656 476	22 657 813
30- 39人	137 243 735	128 950 114	28 335 620	1 823 482	22 910 861
40- 49人	101 030 818	95 359 299	18 698 206	1 270 398	17 350 817
50- 99人	415 868 299	386 268 939	61 769 687	5 799 009	84 598 526
100-199人	444 567 414	403 235 810	48 932 891	6 441 667	92 527 649
200-299人	296 188 597	270 656 237	22 726 135	6 790 724	71 974 943
300-399人	204 694 017	174 311 484	18 686 586	3 278 286	40 336 398
400-499人	169 344 182	148 106 453	16 042 955	9 284 171	35 100 342
500-999人	354 360 356	281 005 995	29 874 972	9 102 211	47 121 949
1,000人以上	668 838 716	423 648 449	26 866 818	7 113 449	143 411 664
按輕重工業分					
輕 工 業	1 358 538 133	1 276 004 138	172 097 305	28 171 294	259 951 972
重 工 業	2 025 260 793	1 589 659 616	223 859 106	30 180 177	361 240 355
按四大行業別分					
金屬機械工業	927 339 792	694 039 253	90 754 953	5 152 354	162 853 775
資訊電子工業	506 386 178	438 630 318	119 775 540	2 189 015	119 313 594
化學工業	934 222 167	786 088 353	85 161 044	15 155 674	144 582 489
民生工業	1 015 850 789	946 905 830	100 264 874	35 854 428	194 442 469
按組織型態分					
公 營	415 048 186	159 188 608	6 984 990	6 202 646	31 529 728
民 營 公 司	2 799 475 354	2 569 211 177	383 795 716	50 382 201	585 260 862
民 營 非 公 司	169 275 386	137 263 969	5 175 705	1 766 624	4 401 737
獨 資	68 134 832	66 265 079	4 490 067	1 252 300	3 333 897
合 夥	101 140 554	70 998 890	685 638	514 324	1 067 840

按員工人數規模別、輕重工業、四大行業別、組織型態分

單位：千元

臺		灣			省		
新 竹 縣	苗 栗 縣	臺 中 縣	彰 化 縣	南 投 縣	雲 林 縣	嘉 義 縣	
200 002 961	100 721 340	210 300 683	165 332 314	33 453 683	62 919 680	63 420 285	
1 068 221	2 363 973	11 920 463	7 436 999	1 108 106	4 873 603	2 454 648	
1 648 575	5 336 905	16 325 166	9 296 454	2 096 039	4 433 202	2 744 833	
5 573 780	4 203 939	22 129 167	13 258 089	1 925 383	4 693 157	3 391 944	
4 127 499	4 816 317	17 475 171	10 576 923	3 330 257	3 044 663	3 956 319	
3 612 999	3 729 835	10 693 049	9 389 487	2 264 224	1 964 441	3 089 782	
2 936 194	3 043 464	8 438 839	7 646 332	1 611 407	2 034 368	2 911 423	
15 682 983	12 005 611	31 441 097	26 752 928	5 088 946	5 351 885	7 507 481	
22 759 452	14 404 421	28 483 101	21 161 992	4 769 604	4 376 981	10 283 764	
21 278 822	9 489 834	14 741 349	9 039 726	2 872 481	4 068 942	4 162 906	
7 747 447	10 930 291	6 186 308	9 706 024	181 436	2 678 252	5 123 526	
17 688 026	9 494 529	4 460 822	8 618 568	1 711 012	2 914 797	761 595	
28 882 395	2 468 535	28 655 580	5 256 716	6 494 788	8 376 496	3 640 331	
66 996 568	18 433 686	9 350 571	27 192 076	0	14 108 893	13 391 733	
64 904 455	45 707 306	107 516 380	87 082 370	22 339 410	53 429 643	41 541 962	
135 098 506	55 014 034	102 784 303	78 249 944	11 114 273	9 490 037	21 878 323	
39 752 005	8 266 498	73 871 151	45 797 928	6 962 212	4 847 777	11 664 799	
66 798 444	4 697 302	19 057 078	3 144 382	2 800 162	2 952 068	1 472 681	
32 578 012	47 894 237	44 611 478	57 871 342	7 688 871	15 618 652	18 647 277	
60 874 500	39 863 303	72 760 976	58 518 662	16 002 438	39 501 183	31 635 528	
2 657 112	11 656 901	7 308 547	5 966 838	5 470 333	4 476 497	4 530 461	
172 550 182	86 313 063	185 719 563	150 558 669	26 674 365	50 838 316	55 762 340	
24 795 667	2 751 376	17 272 573	8 806 807	1 308 985	7 604 867	3 127 484	
634 455	1 814 123	9 383 952	7 397 747	849 891	6 699 939	2 850 070	
24 161 212	937 253	7 888 621	1 409 060	459 094	904 928	277 414	

表 10-1 各縣市年底實際運用固定資產總額——

中華民國八十二年

	臺		灣		省		
	臺南縣	高雄縣	屏東縣	臺東縣	花蓮縣	澎湖縣	
總計	272 482 358	316 470 082	47 609 564	6 228 435	42 226 453	428 213	
按員工人數規模別分							
未滿 5人	6 377 165	3 948 768	2 248 243	602 642	1 203 294	239 676	
5- 9人	9 194 122	6 728 200	1 392 878	456 852	1 571 260	126 073	
10- 19人	16 652 100	12 556 563	2 551 637	493 930	1 601 997	55 964	
20- 29人	16 543 491	13 114 348	2 422 584	145 285	2 317 278	6 500	
30- 39人	12 892 664	12 647 079	2 491 541	339 355	1 010 928	0	
40- 49人	9 011 942	6 329 374	1 962 750	69 300	908 814	0	
50- 99人	41 122 784	35 368 578	5 617 538	93 370	4 519 134	0	
100-199人	36 529 764	71 215 337	6 613 830	59 957	3 053 616	0	
200-299人	24 889 710	52 628 342	4 879 301	1 064 766	834 840	0	
300-399人	21 545 944	19 881 653	7 929 178	0	4 112 953	0	
400-499人	12 339 298	9 251 766	5 685 774	0	8 639 118	0	
500-999人	34 974 898	50 129 793	2 861 378	2 902 978	0	0	
1,000人以上	30 408 476	22 670 281	952 932	0	12 453 221	0	
按輕重工業分							
輕工業	153 558 139	75 557 666	34 682 184	5 654 114	17 875 429	249 283	
重工業	118 924 219	240 912 416	12 927 380	574 321	24 351 024	178 930	
按四大行業別分							
金屬機械工業	63 529 054	89 291 914	6 857 715	509 526	1 787 845	161 544	
資訊電子工業	19 432 881	11 220 141	2 943 708	26 850	47 185	0	
化學工業	74 124 054	162 501 426	6 514 211	2 999 594	13 273 059	48 726	
民生工業	115 396 369	53 456 601	31 293 930	2 692 465	27 118 364	217 943	
按組織型態分							
公營	20 171 316	13 840 717	10 345 151	1 066 830	5 848 864	210	
民營公司	243 158 418	298 133 191	35 642 824	4 120 510	35 180 031	120 042	
民營非公司	9 152 624	4 496 174	1 621 589	1 041 095	1 197 558	307 961	
獨資	7 624 806	2 026 111	1 408 719	720 397	1 000 023	280 921	
合夥	1 527 818	2 470 063	212 870	320 698	197 535	27 040	

按員工人數規模別、輕重工業、四大行業別、組織型態分（續）

單位：千元

臺 灣 省					臺 北 市	高 雄 市	金 門 縣
基 隆 市	新 竹 市	臺 中 市	嘉 義 市	臺 南 市			
23 446 106	75 599 033	92 255 042	14 518 765	62 748 548	117 345 010	400 119 784	670 378
313 044	1 041 553	7 572 131	790 143	4 973 893	2 172 044	3 494 583	36 550
515 710	1 754 511	8 262 346	666 406	6 583 470	4 287 974	2 381 179	9 000
1 015 992	3 758 934	12 065 047	986 928	8 579 973	7 208 071	6 998 359	23 500
1 171 557	2 964 955	7 733 282	932 639	6 948 022	4 671 053	6 248 107	11 398
774 700	1 765 078	4 881 237	540 310	3 793 442	4 021 370	4 252 251	20 000
184 804	1 153 522	6 451 549	648 097	2 697 699	3 197 971	2 443 614	29 934
3 813 848	7 959 514	16 984 289	355 673	14 436 058	10 771 083	18 760 277	68 000
2 127 636	6 010 665	14 984 538	3 561 331	4 937 614	9 310 780	32 020 824	0
4 816 937	10 362 676	1 492 798	71 384	2 469 621	4 681 160	20 800 758	50 442
1 897 397	3 609 667	5 752 283	277 745	4 450 110	3 530 552	26 851 981	0
1 424 097	2 125 672	336 160	2 218 861	8 890	15 876 613	4 939 562	421 554
1 285 111	8 525 227	5 739 382	3 469 248	1 244 007	24 978 568	48 375 793	0
4 105 273	24 567 059	0	0	1 625 749	22 637 771	222 552 496	0
6 032 955	14 753 367	42 995 705	8 957 167	32 946 032	48 621 664	33 260 053	652 278
17 413 151	60 845 666	49 259 337	5 561 598	29 802 516	68 723 346	366 859 731	18 100
11 439 656	6 079 811	38 844 999	3 505 896	22 107 841	23 762 280	209 524 659	13 600
4 874 007	41 441 048	8 978 762	346 864	7 118 606	36 911 616	30 844 244	0
2 191 032	14 754 757	20 753 528	3 984 733	15 134 157	26 190 576	121 934 888	8 350
4 941 411	13 323 417	23 677 753	6 681 272	18 387 944	30 480 538	37 815 993	648 428
6 047 842	7 810 959	2 150 632	4 892 034	230 000	23 444 357	232 415 221	0
17 194 720	40 130 892	81 924 769	8 469 846	57 280 657	92 875 900	136 717 899	670 378
203 544	27 657 182	8 179 641	1 156 885	5 237 891	1 024 753	30 986 664	0
177 150	934 446	7 620 471	1 086 108	4 679 486	905 017	964 736	0
26 394	26 722 736	559 170	70 777	558 405	119 736	30 021 928	0

表 10-2 各行業年底實際運用固定資產總額——

中華民國八十二年

	總計	食品 製造業	菸草 製造業	紡織業	成衣及 服飾品業
總計	3 383 798 926	281 874 393	11 627 170	339 695 708	27 083 949
按縣市別分					
省	2 865 663 754	265 457 647	5 820 590	336 444 619	24 031 273
北	395 956 411	17 616 252	1 500 000	33 258 233	5 753 020
宜蘭縣	58 351 471	6 263 824	0	8 191 334	1 162 494
桃園縣	621 192 327	41 379 394	0	109 326 268	2 601 970
新竹縣	200 002 961	3 268 648	0	37 283 925	95 101
苗栗縣	100 721 340	4 860 413	0	15 339 348	1 484 161
彰化縣	210 300 683	25 293 678	1 860 717	11 944 121	981 335
南投縣	165 332 314	14 331 017	0	29 187 909	1 188 178
雲林縣	33 453 683	9 186 332	0	1 362 804	103 458
嘉義縣	62 919 680	16 836 738	0	17 122 460	1 357 483
嘉義市	63 420 285	11 188 341	0	7 901 877	734 820
高雄縣	272 482 358	46 812 927	0	50 222 200	2 835 380
高雄市	316 470 082	22 521 462	0	2 410 770	469 365
屏東縣	47 609 564	21 575 802	1 539 446	1 483 168	395 151
屏東市	6 228 435	1 846 926	0	37 562	10 000
花蓮縣	42 226 453	5 099 321	280 000	41 611	41 669
澎湖縣	428 213	59 053	0	0	0
臺南市	23 446 106	1 366 135	0	2 314 855	113 830
臺中市	75 599 033	1 488 247	0	1 494 333	34 454
臺中市	92 255 042	8 667 177	0	2 419 687	1 010 134
嘉義市	14 518 765	3 261 707	640 427	39 097	39 433
嘉義市	62 748 548	2 534 253	0	5 063 057	3 619 837
高雄市	117 345 010	8 432 307	5 806 580	2 657 053	1 787 203
高雄縣	400 119 784	7 524 285	0	594 036	1 265 473
北	670 378	460 154	0	0	0
新竹科學園區	73 328 551	0	0	0	0
加工出口區	38 446 416	154 184	0	0	1 057 341
按全工人數分					
未滿5人	83 812 342	14 997 450	0	4 010 706	931 923
5-9人	123 698 605	14 435 439	0	7 403 786	1 483 075
10-19人	208 010 412	14 220 141	0	12 293 080	2 713 218
20-29人	176 141 433	8 067 209	0	11 168 824	2 220 806
30-39人	137 243 735	8 578 218	0	11 807 132	2 080 813
40-49人	101 030 818	7 734 731	0	7 269 253	1 401 421
50-99人	415 868 299	30 103 800	0	41 241 308	4 482 033
100-199人	444 567 414	39 808 244	2 421 106	52 623 402	5 350 522
200-299人	296 188 597	32 464 015	781 754	32 614 416	2 173 060
300-399人	204 694 017	32 227 502	0	22 027 550	1 493 301
400-499人	169 344 182	32 793 664	2 617 730	18 540 683	610 030
500-999人	354 360 356	42 565 561	5 806 580	34 383 641	1 613 776
1,000人以上	668 838 716	3 878 419	0	84 311 927	529 971
按全年營業收入分					
未滿50萬元	90 509 141	5 157 614	0	741 390	113 155
50萬元—	3 497 925	844 737	0	195 940	59 673
70萬元—	6 416 313	1 336 908	0	327 383	98 002
100萬元—	89 451 435	11 741 075	0	5 454 327	1 444 955
500萬元—	93 708 347	10 021 800	0	6 006 829	1 813 409
1,000萬元—	134 057 459	11 240 119	0	8 220 058	2 080 144
2,000萬元—	102 806 409	4 261 521	0	6 976 127	1 589 253
3,000萬元—	69 168 398	3 913 161	0	4 566 242	1 293 765
4,000萬元—	66 952 828	3 892 485	0	5 982 599	746 371
5,000萬元—	215 370 168	10 388 227	0	20 908 994	3 914 774
10,000萬元—	699 040 912	54 164 012	0	96 090 837	9 005 706
50,000萬元—	352 533 988	39 881 929	1 022 987	48 856 847	3 555 097
100,000萬元—	788 609 897	105 148 515	3 297 603	83 380 161	1 369 645
500,000萬元—	210 910 212	14 503 844	1 500 000	20 079 984	0
1,000,000萬元以上	460 765 494	5 378 446	5 806 580	31 907 990	0

註：總計=臺灣省+臺北市+高雄市+金門縣
新竹科學園區及加工出口區之資料已分別列入各該縣市加總

按縣市別、員工人數規模別、全年營業收入分

單位：千元

皮革、毛皮及其製造業	木製品製造業	竹製品製造業	家具及家裝製造業	紙漿、紙及紙製品製造業	印刷及有關事業	化學材料及製造業	化學製品製造業
25 301 659	32 328 098	34 766 852	116 664 154	49 530 795	327 662 607	89 482 805	
25 025 114	28 424 601	34 199 672	113 146 001	35 373 951	307 382 873	85 965 957	
2 032 577	1 609 415	3 616 753	7 407 463	18 779 691	10 532 794	11 392 995	
44 213	1 607 457	743 187	8 776 670	57 671	3 830 960	1 338 516	
2 020 342	1 878 810	2 262 720	19 103 824	1 296 986	44 153 232	25 340 153	
56 332	854 885	1 159 126	3 480 301	18 159	11 522 080	9 878 528	
1 476 389	727 477	335 603	5 545 779	70 990	32 149 810	1 001 152	
2 300 895	4 524 114	5 611 006	10 268 514	1 897 042	2 545 263	4 967 342	
3 521 337	1 692 238	4 115 063	6 614 548	1 378 155	22 177 198	1 978 190	
914 711	1 063 943	1 594 210	1 665 642	94 761	723 589	676 678	
1 426 369	884 447	402 023	8 750 289	233 244	812 257	1 027 763	
880 106	1 215 776	1 633 016	1 434 090	39 994	1 137 169	1 220 239	
7 162 867	1 994 047	2 188 991	7 795 711	1 409 892	31 644 868	8 562 624	
1 006 523	5 103 182	2 842 734	8 936 634	1 784 795	133 556 154	5 611 528	
504 036	1 602 168	1 569 525	3 272 876	132 208	138 382	1 134 455	
0	97 931	9 945	2 910 426	36 035	7 602	0	
0	518 352	76 248	12 458 031	84 574	491 092	6 305	
0	2 336	0	0	27 340	350	4 300	
0	55 767	0	0	133 075	820 410	925 789	
4 406	201 002	636 542	915 266	480 574	8 084 518	3 655 906	
500 509	1 829 357	3 149 194	2 654 125	4 189 225	1 072 225	3 493 141	
176 839	592 211	1 645 101	43 246	173 898	1 707 838	1 541 587	
996 663	369 686	608 685	1 112 566	3 055 642	275 082	2 208 766	
200 217	270 261	117 399	2 277 852	12 968 761	5 757 629	1 375 438	
76 328	3 633 236	449 781	1 240 301	1 188 083	14 519 605	2 138 910	
0	0	0	0	0	2 500	2 500	
0	0	0	0	77 154	371 811	519 456	
157 942	22 821	242 427	228 702	88 959	0	161 757	
237 911	4 077 540	1 558 382	1 365 357	1 937 455	878 070	2 152 863	
947 967	4 232 765	3 227 482	3 139 345	3 686 215	3 106 853	2 757 817	
1 843 921	6 017 377	3 878 640	5 279 557	6 479 458	7 018 185	6 893 018	
1 508 233	3 800 606	4 026 162	3 925 659	4 341 297	7 200 869	8 898 693	
759 401	3 390 564	2 685 439	3 943 587	2 835 410	5 776 568	6 092 882	
768 337	1 197 630	2 081 471	1 588 875	2 999 967	2 400 154	4 935 329	
5 093 982	4 498 286	6 411 097	11 693 048	7 379 740	20 780 061	25 349 217	
6 360 169	2 305 332	4 209 596	17 712 466	4 594 163	54 522 097	15 078 268	
4 153 963	1 799 609	3 333 230	10 893 991	1 679 485	52 635 557	8 818 837	
1 507 413	217 727	684 787	15 945 080	3 387 274	36 783 018	4 483 837	
159 621	0	574 427	5 560 410	504 092	16 460 828	3 740 323	
329 604	0	1 867 826	18 401 432	9 706 239	40 033 041	0	
1 631 137	790 662	228 313	17 215 347	0	80 067 306	281 721	
23 640	471 229	276 820	828 319	4 398 647	1 117 549	521 073	
8 259	134 311	138 701	87 491	80 233	17 798	126 448	
36 089	306 322	118 837	91 830	192 358	14 831	258 113	
353 019	3 836 203	2 238 184	1 533 508	2 801 698	1 036 426	2 523 535	
622 038	2 892 206	2 476 483	2 260 806	3 152 590	1 689 488	2 045 472	
742 539	4 171 480	3 021 562	3 367 217	4 613 083	2 540 997	3 346 994	
705 606	2 383 256	1 895 960	2 081 557	3 075 754	2 366 184	3 761 197	
627 545	1 529 812	1 339 358	1 811 765	1 914 816	1 950 873	2 716 242	
718 534	1 172 619	1 258 882	1 183 820	3 311 591	967 806	2 698 035	
2 478 525	2 992 078	5 366 601	6 180 733	6 935 700	6 051 084	8 446 562	
8 986 012	8 417 312	10 486 268	26 520 346	9 545 304	29 823 251	35 559 795	
7 736 192	2 809 693	3 418 047	16 205 170	7 603 442	31 109 956	16 737 896	
2 263 661	1 211 577	2 731 149	49 749 466	1 905 579	132 961 921	10 225 443	
0	0	0	4 762 126	0	37 381 191	516 000	
0	0	0	0	0	78 633 252	0	

表 10-2 各行業年底實際運用固定資產總額——

中華民國八十二年

		石油及煤製品 製 造 業	橡 膠 製 品 製 造 業	塑 膠 製 品 製 造 業	非 金 屬 物 製 品 製 造 業	金 屬 基 本 工 業
總 計		130 420 357	36 972 593	158 187 197	190 515 581	338 057 948
按 縣 市 別 分						
臺 灣 省		33 171 809	34 381 291	151 641 357	170 006 384	167 956 831
臺 北 縣		416 030	2 763 789	31 835 705	22 415 390	11 627 888
宜 蘭 縣		56 270	444 833	606 541	16 824 100	7 771 797
桃 園 縣	25	093 149	7 011 536	20 563 267	20 848 940	30 380 969
新 竹 縣		196 181	4 037 291	3 389 140	17 553 307	7 261 730
苗 栗 縣	4	527 789	494 639	2 627 689	15 914 779	1 379 894
臺 中 縣		442 703	3 676 202	18 513 517	11 707 096	13 517 034
彰 投 縣		33 911	8 751 559	13 416 444	2 571 712	8 209 522
南 雲 縣		197 965	694 290	2 721 235	1 061 226	2 771 991
嘉 義 縣		359 148	851 026	2 158 556	1 660 319	1 106 912
高 屏 縣		68 480	1 721 768	12 145 431	8 095 771	3 101 265
臺 南 縣		310 838	937 982	16 299 272	4 521 924	24 272 216
東 隆 縣		709 899	1 238 456	9 657 437	13 843 704	48 262 654
高 雄 縣		131 740	24 003	1 176 511	1 671 145	1 926 739
花 蓮 縣		30 343	0	15 188	359 854	103 061
澎 湖 縣		147 295	34 675	51 087	20 673 743	66 513
基 隆 縣		13 336	0	3 400	21 706	2 200
新 竹 市		0	0	311 758	581 178	1 515 467
中 義 市		203 318	371 506	1 039 263	7 608 043	1 521 064
嘉 南 市		233 414	1 131 388	7 479 501	1 316 265	2 911 541
臺 南 市		0	8 693	332 632	96 848	1 420 838
北 門 市		0	187 655	7 297 783	659 334	5 825 536
高 雄 市		1 870	2 444 369	1 164 440	2 905 460	996 508
金 門 縣	97	246 678	144 933	5 380 050	17 415 463	169 091 009
新 竹 區		0	2 000	1 350	188 274	13 600
加 工 出 口 區		0	0	0	83 474	0
按 全 年 營 業 收 入 分						
未 滿 5 人		36 113	878 944	7 791 910	3 748 285	2 724 609
5 - 9 人		393 719	1 791 755	12 952 585	5 669 703	4 837 811
10 - 19 人	1	043 017	3 225 261	19 013 511	9 364 468	13 048 478
20 - 29 人		844 572	2 919 795	15 421 485	11 718 061	13 957 083
30 - 39 人		698 594	1 885 820	11 744 974	9 911 915	8 833 278
40 - 49 人		190 680	1 600 122	7 458 612	11 280 768	9 540 283
50 - 99 人	1	330 573	3 766 713	28 597 609	38 652 868	42 317 942
100 - 199 人	4	718 231	4 775 448	19 028 063	24 901 296	34 807 534
200 - 299 人	1	955 667	1 661 989	9 116 356	24 371 872	30 692 007
300 - 399 人		0	1 537 233	5 986 259	6 150 615	14 466 431
400 - 499 人	2	120 000	6 517 224	910 460	30 446 186	5 426 848
500 - 999 人		0	4 683 135	8 025 488	12 533 345	57 248 634
1,000 人以上	117	089 191	1 729 154	12 139 885	1 766 199	100 157 010
按 全 年 營 業 收 入 分						
未 滿 50 萬 元	2	142 913	533 595	891 422	5 754 724	1 033 591
50 萬 元 -		5 500	23 316	194 909	67 030	146 816
70 萬 元 -		5 893	57 654	585 719	199 256	268 241
100 萬 元 -		15 189	911 719	9 476 707	3 280 533	1 724 893
500 萬 元 -		63 756	1 512 330	10 477 382	3 077 056	2 876 495
1,000 萬 元 -		111 791	2 378 804	13 519 850	6 367 275	4 454 937
2,000 萬 元 -		190 427	2 275 217	9 476 378	6 082 911	4 656 464
3,000 萬 元 -		207 379	1 366 056	5 965 723	4 878 995	2 682 788
4,000 萬 元 -		196 639	1 065 176	6 571 717	4 374 148	4 593 452
5,000 萬 元 -	1	255 373	4 344 916	19 552 203	16 391 388	10 383 690
10,000 萬 元 -	1	829 390	8 014 653	42 690 294	53 629 765	48 373 804
50,000 萬 元 -		403 607	3 169 846	11 747 480	19 827 096	26 849 907
100,000 萬 元 -	6	903 309	11 319 311	16 087 003	57 301 233	76 903 437
500,000 萬 元 -		0	0	10 950 410	9 284 171	39 118 008
1,000,000 萬 元 以上	117	089 191	0	0	0	113 991 425

註：總計=臺灣省+臺北市+高雄市+金門縣
新竹科學園區及加工出口區之資料已分別列入各該縣市加總

按縣市別、員工人數規模別、全年營業收入分（續）

單位：千元

金屬製品 製造業	機械設備 製造業	電力及電子 機械器材 製造業	運輸工具 製造業	精密器械 製造業	雜項工業 製造業	非製 造業
184 492 420	185 439 776	480 500 037	219 349 648	25 886 141	69 403 498	28 555 540
175 133 708	171 679 203	415 695 879	179 269 511	22 934 439	62 017 762	20 503 282
33 356 992	23 710 267	114 791 914	22 059 806	4 983 626	11 324 082	3 171 729
511 769	1 738 013	2 006 752	2 130 775	182 263	579 343	482 689
27 845 280	54 474 351	117 404 741	50 153 175	1 908 853	13 930 529	2 213 838
11 000 659	2 885 250	66 563 616	18 604 366	234 828	558 412	101 096
2 797 092	1 978 684	4 520 804	2 110 828	176 498	765 798	435 724
16 118 527	27 523 948	15 461 741	16 711 642	3 595 337	8 161 071	2 677 838
14 235 448	4 952 718	2 140 779	18 400 240	1 003 603	4 633 257	799 288
1 932 999	378 649	2 310 800	1 878 573	489 362	1 212 428	418 037
1 710 336	1 227 571	2 730 541	802 958	221 527	1 049 833	187 880
4 972 460	2 145 005	1 126 720	1 446 069	345 961	720 087	145 840
18 124 180	9 180 509	15 622 124	11 952 149	3 810 757	5 589 431	1 231 469
19 985 917	13 892 408	10 824 513	7 150 935	395 628	2 884 074	3 381 310
1 767 285	370 437	2 859 089	2 793 254	84 619	847 027	610 498
138 923	83 043	24 795	184 499	2 055	57 531	272 716
262 304	426 983	18 617	1 032 045	28 568	20 933	366 487
79 780	15 704	0	63 860	0	126 898	7 950
3 792 993	642 616	4 670 092	5 488 580	203 915	467 290	42 356
2 220 886	1 904 168	41 068 063	433 693	372 985	1 096 430	764 366
8 576 706	20 577 663	6 877 235	6 779 089	2 101 527	3 932 968	1 352 971
640 694	938 626	337 251	505 738	9 613	270 425	96 023
5 062 478	2 632 590	4 335 692	8 587 237	2 782 914	3 789 915	1 743 177
2 412 510	3 343 957	34 136 735	17 009 305	2 774 881	3 393 156	5 111 119
6 946 202	10 416 616	30 667 423	23 070 832	176 821	3 992 580	2 941 139
0	0	0	0	0	0	0
822 803	357 300	70 802 897	0	293 656	0	0
371 763	1 093 228	30 006 631	73 941	2 034 622	1 309 462	0
11 022 409	11 730 298	4 837 113	2 496 783	1 076 423	4 590 425	731 373
16 271 027	15 570 564	7 710 177	5 186 372	1 701 739	5 768 936	1 423 473
26 731 258	23 272 663	22 339 621	10 204 375	2 850 147	9 146 345	1 134 673
17 880 745	17 081 424	19 348 091	11 596 280	2 436 541	6 367 894	1 411 104
11 982 025	10 137 356	19 776 483	5 546 623	2 404 549	4 475 642	1 896 462
9 179 092	6 161 420	10 428 582	6 598 867	1 357 147	3 555 156	1 302 921
27 310 515	21 461 343	48 980 797	21 013 094	5 588 473	10 552 282	9 263 518
27 554 352	23 932 026	54 088 304	26 276 658	3 779 736	10 588 048	5 132 353
16 692 680	7 009 514	29 013 721	13 843 758	1 063 900	6 073 344	3 345 872
3 762 073	1 449 290	29 555 759	15 583 551	2 048 604	5 040 525	356 188
7 145 949	1 110 504	23 879 920	8 752 413	0	1 171 322	301 548
6 344 823	14 697 992	68 780 401	22 779 236	229 968	2 073 579	2 256 055
2 615 472	31 825 382	141 761 068	69 471 638	1 348 914	0	0
2 398 960	36 236 849	2 391 386	17 547 732	120 714	568 532	7 239 287
312 272	403 247	156 761	189 771	22 317	147 045	135 350
667 588	835 641	262 273	223 628	130 365	338 143	61 239
11 735 517	11 860 522	7 017 516	3 207 544	1 232 754	4 822 315	1 103 296
12 801 663	11 806 076	6 152 534	4 571 971	1 541 730	4 920 480	925 753
19 337 168	15 271 740	12 065 449	6 726 606	2 078 471	6 917 454	1 483 721
14 052 716	10 888 848	12 274 519	6 150 160	2 084 164	4 872 292	705 898
7 915 731	7 569 778	8 388 032	3 951 327	1 414 094	2 894 648	270 268
7 564 384	4 718 421	6 526 240	4 741 979	1 585 809	2 432 048	650 073
17 910 659	14 267 472	29 904 632	12 714 559	3 244 168	8 951 720	2 786 110
50 566 820	35 053 800	94 406 052	41 181 271	8 377 304	18 684 019	7 634 897
16 232 261	13 334 558	45 597 052	23 988 172	1 417 535	8 924 455	2 104 763
22 996 681	22 065 550	132 412 238	39 080 003	2 636 716	4 930 347	1 729 349
0	1 127 274	56 525 964	13 435 704	0	0	1 725 536
0	0	66 419 389	41 539 221	0	0	0

表 11-1 設備投資金額

中華民國八十二年

	合 計	防 治 污 染 設 備 投 資				
		小 計	廢 水 處 理 設 備	廢 氣 處 理 設 備	廢 棄 物 處 理 設 備	噪 音 處 理 設 備
總 計	257 141 675	28 341 933	11 751 567	11 024 898	4 684 740	880 728
按行業別分						
食 品 業	15 479 004	2 043 287	1 735 597	115 339	139 292	53 059
菸 草 業	321 750	12 414	0	2 462	3 917	6 035
紡 織 業	23 144 710	1 810 734	1 454 222	203 238	114 670	38 604
成衣及服飾品業	1 101 035	7 045	2 340	1 055	3 546	104
皮革、毛皮及其製品業	1 238 670	184 754	171 825	5 670	7 113	146
木 竹 製 品 業	1 283 765	65 921	6 369	28 497	28 635	2 420
家具及裝設品業	2 146 352	93 371	19 296	49 971	18 208	5 896
紙漿、紙及紙製品業	6 750 806	821 354	615 017	164 785	30 576	10 976
印刷及有關事業	3 195 264	69 322	31 099	23 750	5 593	8 880
化學材料業	27 566 074	4 345 353	2 081 522	1 184 970	958 874	119 987
化學製品業	6 309 557	679 604	431 483	177 480	55 773	14 868
石油及煤製品業	17 804 289	6 864 866	2 683 942	3 267 597	619 889	293 438
橡膠製品業	3 541 838	113 694	27 298	71 646	11 759	2 991
塑膠製品業	13 871 380	693 891	220 749	352 629	98 913	21 600
非金屬礦物製品業	15 589 224	2 692 319	350 063	842 118	1 478 160	21 978
金屬基本工業	26 997 761	4 550 370	397 868	3 429 184	667 478	55 840
金屬製品業	13 630 861	710 382	383 616	223 297	69 309	34 160
機械設備業	9 902 296	291 666	96 902	131 792	40 792	22 180
電力及電子業	45 656 234	1 619 352	707 266	520 132	270 794	121 160
運輸工具業	14 890 180	496 742	247 864	197 025	34 430	17 423
精密器械業	1 822 014	23 574	16 685	3 985	1 634	1 270
雜項工業	4 059 672	120 329	49 799	24 058	21 739	24 733
非製造業	838 939	31 589	20 745	4 218	3 646	2 980
按四大行業別分						
金屬機械工業	65 421 098	6 049 160	1 126 250	3 981 298	812 009	129 603
資訊電子工業	47 478 248	1 642 926	723 951	524 117	272 428	122 430
化學工業	80 277 878	13 772 838	6 262 935	5 248 527	1 788 490	472 886
民生工業	63 964 451	6 877 009	3 638 431	1 270 956	1 811 813	155 809
按輕重工業分						
輕 工 業	91 767 031	7 211 015	5 061 717	1 370 899	577 077	201 322
重 工 業	165 374 644	21 130 918	6 689 850	9 653 999	4 107 663	679 406

按行業別、四大行業別、輕重工業分

單位：千元

擴充產能 設備	省力化 合理 化 備	研究發展 設備	新部門 設備投資	交通運輸 工具及設備	其他 雜項設備
128 345 715	26 257 417	5 621 592	9 814 527	21 493 012	37 267 479
8 049 770	1 779 921	99 108	329 359	1 303 350	1 874 209
240 077	254	0	0	43 165	25 840
13 170 012	2 184 362	213 068	1 912 822	1 127 378	2 726 334
292 880	141 185	5 004	91 820	285 734	277 367
453 858	137 616	31 169	7 802	186 276	237 195
345 230	202 072	8 656	12 854	357 632	291 400
746 875	383 177	27 691	75 646	434 052	385 540
4 122 376	584 040	22 236	108 992	579 013	512 795
1 465 457	755 958	26 880	148 811	312 988	415 848
10 333 215	726 262	250 512	1 758 393	629 921	9 522 418
2 607 171	685 048	331 208	412 165	558 612	1 035 749
10 374 966	24 642	10 162	5 100	309 889	214 664
1 996 315	339 733	168 696	65 302	312 910	545 188
7 360 806	1 359 127	161 901	215 906	1 562 984	2 516 765
6 474 607	1 086 566	54 825	571 621	3 009 209	1 700 077
15 970 769	1 280 993	396 763	778 370	1 048 936	2 971 560
6 206 462	1 849 991	184 949	692 067	1 942 302	2 044 708
4 174 540	1 569 173	375 358	275 552	1 763 019	1 452 988
25 055 268	7 201 367	2 413 454	1 457 173	3 043 099	4 866 521
6 118 769	3 065 846	661 020	768 219	1 475 701	2 303 883
916 130	294 768	66 253	19 999	210 851	290 439
1 710 385	584 507	112 079	87 021	646 058	799 293
159 777	20 809	600	19 533	349 933	256 698
32 470 540	7 766 003	1 618 090	2 514 208	6 229 958	8 773 139
25 971 398	7 496 135	2 479 707	1 477 172	3 253 950	5 156 960
38 714 164	4 612 426	1 002 764	2 722 471	4 452 593	15 000 622
31 189 613	6 382 853	521 031	3 100 676	7 556 511	8 336 758
45 795 465	9 845 850	1 121 754	3 987 931	10 734 102	13 070 914
82 550 250	16 411 567	4 499 838	5 826 596	10 758 910	24 196 565

表 11-2 設備投資金額

中華民國八十二年

	合 計	防 治 污 染 設 備 投 資				
		小 計	廢 水 處 理 設 備	廢 氣 處 理 設 備	廢 棄 物 處 理 設 備	噪 音 處 理 設 備
總 計	257 141 675	28 341 933	11 751 567	11 024 898	4 684 740	880 728
按縣市別分						
臺 灣 省	214 756 403	16 131 362	8 855 340	4 657 408	2 024 850	593 764
北 縣	29 048 799	1 211 906	696 325	252 018	178 612	84 951
宜 蘭 縣	2 955 486	433 429	220 533	195 279	10 015	7 602
桃 園 縣	59 170 186	5 119 849	2 938 855	1 173 381	914 608	93 005
新 竹 縣	18 135 033	707 714	178 418	442 021	41 919	45 356
苗 栗 縣	5 984 626	517 141	298 029	140 694	36 453	41 965
臺 中 縣	11 931 876	610 648	353 905	171 216	72 431	13 096
彰 化 縣	17 763 219	877 579	451 332	283 508	128 906	13 833
南 投 縣	3 212 035	184 405	132 355	13 073	11 113	27 864
雲 林 縣	4 225 595	337 346	283 597	22 742	20 782	10 225
嘉 義 縣	6 579 391	406 889	220 683	141 051	43 042	2 113
臺 南 縣	13 324 512	1 893 365	1 110 874	553 949	174 287	54 255
高 雄 縣	19 502 234	1 834 617	907 495	667 411	188 547	71 164
屏 東 縣	2 983 062	486 882	409 752	51 259	22 296	3 575
臺 東 縣	130 781	13 381	7 119	1 760	4 502	0
花 蓮 縣	1 740 324	335 992	71 291	239 299	21 222	4 180
澎 湖 縣	7 069	1 980	980	1 000	0	0
基 隆 市	1 468 944	94 733	63 626	25 131	4 441	1 535
新 竹 市	9 355 284	713 105	349 003	220 882	106 917	36 303
臺 中 市	4 886 019	148 532	91 776	28 873	10 385	17 498
嘉 義 市	503 497	102 491	27 987	15 825	4 435	54 244
臺 南 市	1 848 431	99 378	41 405	17 036	29 937	11 000
臺 北 市	3 642 916	210 497	74 103	125 881	4 633	5 880
高 雄 市	38 678 737	11 999 948	2 822 124	6 241 489	2 655 251	281 084
金 門 縣	63 619	126	0	120	6	0
新 竹 科 學 園 區	10 340 332	631 693	327 819	167 685	103 287	32 902
加 工 出 口 區	5 144 711	38 410	29 731	7 315	500	864
按組織型態分						
公 營 公 司	33 364 355	11 770 795	3 797 444	6 202 639	1 355 307	415 405
民 營 公 司	208 111 059	15 779 030	7 518 032	4 626 430	3 209 258	425 310
民 營 非 公 司	15 666 261	792 108	436 091	195 829	120 175	40 013
獨 資 夥 夥	2 372 415	102 496	69 120	14 199	13 057	6 120
合 夥	13 293 846	689 612	366 971	181 630	107 118	33 893
按綜合計畫區分						
北 部 地 區	123 776 648	8 491 233	4 520 863	2 434 593	1 261 145	274 632
中 部 地 區	48 003 370	2 675 651	1 610 994	660 106	280 070	124 481
南 部 地 區	83 426 933	16 825 550	5 541 300	7 689 020	3 117 795	477 435
東 部 地 區	1 871 105	349 373	78 410	241 059	25 724	4 180
金 馬 地 區	63 619	126	0	120	6	0

註：總計=臺灣省+臺北市+高雄市+金門縣
新竹科學園區及加工出口區之資料已分別列入各該縣市加總

按縣市別、組織型態、綜合計畫區分

單位：千元

擴充產能 設備	省力化 合理化 設備	研究發展 設備	新部門 設備投資	交通運輸 工具及設備	其他 雜項設備
128 345 715	26 257 417	5 621 592	9 814 527	21 493 012	37 267 479
105 645 772	24 502 115	4 993 075	8 702 343	20 130 382	34 651 354
11 971 516	4 633 478	1 125 650	362 642	4 565 157	5 178 450
1 858 776	155 272	30 397	41 595	257 027	178 990
28 311 005	6 330 123	1 436 465	2 236 904	3 544 371	12 191 469
12 058 737	2 045 924	437 122	1 241 852	497 801	1 145 883
2 955 310	505 378	117 919	370 938	702 712	815 228
5 136 123	1 532 238	223 106	676 524	1 683 984	2 069 253
8 839 780	1 559 352	210 978	398 586	1 844 208	4 032 736
1 662 931	258 699	22 523	185 401	388 688	509 388
2 669 426	595 951	27 619	19 100	251 193	324 960
3 943 673	374 715	17 542	37 650	335 691	1 463 231
5 862 513	1 428 142	349 815	828 021	1 349 559	1 613 097
9 948 102	2 028 679	221 138	1 403 789	1 817 991	2 247 918
916 113	491 503	31 282	243 230	369 454	444 598
27 329	16 734	768	81	46 819	25 669
619 642	151 748	3 199	1 480	389 433	238 830
1 520	0	0	0	1 266	2 303
813 458	241 882	12 419	11 734	155 530	139 188
5 245 947	1 178 206	542 264	336 968	479 961	858 833
2 083 588	513 057	125 128	294 556	969 448	751 710
71 918	61 141	5 461	1 258	164 756	96 472
648 365	399 893	52 280	10 034	315 333	323 148
1 493 230	364 907	129 193	154 150	718 197	572 742
21 173 052	1 384 250	498 724	957 884	621 576	2 043 303
33 661	6 145	600	150	22 857	80
7 256 436	1 145 828	678 947	62 787	76 201	488 440
3 206 098	1 207 926	125 244	138 749	62 781	365 503
18 917 187	287 652	281 996	1 076 528	500 604	529 593
100 264 320	23 383 209	4 742 165	8 508 976	19 924 319	35 509 040
9 164 208	2 586 556	597 431	229 023	1 068 089	38 496 325
547 200	442 363	11 460	26 591	768 664	473 641
8 617 008	2 144 193	585 971	202 432	299 425	755 205
61 752 669	14 949 792	3 713 510	4 385 845	10 218 044	0
23 347 158	4 964 675	727 273	1 945 105	5 840 233	0
42 565 256	6 168 323	1 176 242	3 481 866	4 975 626	0
646 971	168 482	3 967	1 561	436 252	0
33 661	6 145	600	150	22 857	0

表 11-3 設備投資金額——

中華民國八十二年

	合 計		防 治 污 染 設 備 投 資			
	小 計	廢 水 處 理 設 備	廢 氣 處 理 設 備	廢 棄 物 處 理 設 備	噪 音 處 理 設 備	
總 計	257 141 675	28 341 933	11 751 567	11 024 898	4 684 740	880 728
按全年營業收入分						
未滿50萬元	3 539 532	141 951	111 114	16 076	5 057	9 704
50萬元—	106 093	1 349	500	218	480	151
70萬元—	185 258	5 365	1 592	1 475	1 942	356
100萬元—	3 958 675	98 941	49 648	15 842	20 253	13 198
500萬元—	4 821 823	113 792	69 455	18 544	18 790	7 003
1,000萬元—	7 723 718	248 571	144 832	62 903	28 079	12 757
2,000萬元—	6 520 779	323 534	193 726	90 394	30 243	9 171
3,000萬元—	5 076 414	210 657	110 695	63 126	32 039	4 797
4,000萬元—	4 452 115	219 161	141 806	48 793	23 038	5 524
5,000萬元—	16 605 078	988 242	576 217	297 693	87 436	26 896
10,000萬元—	54 096 034	4 690 826	2 060 854	809 556	1 703 586	116 830
50,000萬元—	24 306 600	1 589 413	922 913	427 443	191 303	47 754
100,000萬元—	63 173 828	6 841 421	3 350 194	2 290 009	944 774	256 444
500,000萬元—	13 543 802	1 216 964	631 493	373 785	145 234	66 452
1,000,000萬元以上	49 031 926	11 651 746	3 386 528	6 509 041	1 452 486	303 691
按登記資本額分						
未滿10萬元	14 817 094	151 196	82 248	43 764	18 150	7 034
10萬元—	1 032 744	103 082	83 872	13 560	2 718	2 932
50萬元—	844 188	22 298	9 286	7 900	3 834	1 278
100萬元—	5 639 642	159 786	87 274	33 260	24 552	14 700
200萬元—	2 754 138	102 458	77 020	9 916	14 478	1 044
300萬元—	2 491 338	129 726	69 998	52 382	3 002	4 344
400萬元—	503 784	22 732	7 988	11 950	1 594	1 200
500萬元—	32 132 204	914 612	526 102	245 738	89 300	53 472
750萬元—	3 928 198	208 050	144 082	45 352	14 536	4 080
1,000萬元—	31 506 090	1 447 908	823 698	428 360	166 986	28 864
2,000萬元—	32 673 274	1 498 256	844 900	375 764	165 738	111 854
3,000萬元—	8 039 816	536 872	307 304	142 950	67 524	19 094
4,000萬元—	5 745 000	250 668	167 214	67 210	11 734	4 510
5,000萬元—	30 687 278	1 994 586	1 300 028	502 374	122 392	69 792
10,000萬元—	80 276 662	4 896 788	2 896 850	1 360 558	432 654	206 726
50,000萬元以上	261 211 900	44 244 848	16 075 270	18 708 758	8 230 288	1 230 532
按年底實際運用固定資產總額分						
未滿50萬元	222 867	1 515	888	65	366	196
50萬元—	111 501	2 686	700	860	806	320
70萬元—	190 552	5 139	3 501	635	583	420
100萬元—	6 030 232	188 530	103 038	43 176	29 269	13 047
500萬元—	7 404 480	215 673	136 310	50 598	20 019	8 746
1,000萬元—	11 196 356	396 394	224 303	115 401	35 214	21 476
2,000萬元—	7 461 174	326 850	189 922	94 660	30 258	12 010
3,000萬元—	6 189 407	357 456	178 402	111 649	38 771	28 634
4,000萬元—	4 647 334	275 741	166 690	67 234	31 560	10 257
5,000萬元—	18 727 295	896 554	580 475	211 225	70 321	34 533
10,000萬元—	51 187 435	3 162 451	1 842 857	930 575	267 407	121 612
50,000萬元—	26 753 644	1 560 171	901 928	474 610	136 059	47 574
100,000萬元—	50 147 938	6 154 813	2 569 899	1 614 747	1 749 557	220 610
500,000萬元—	25 490 215	3 950 674	1 802 631	1 011 294	1 044 962	91 787
1,000,000萬元以上	41 381 245	10 847 286	3 050 023	6 298 169	1 229 588	269 506

按全年營業收入、登記資本額、年底實際運用固定資產總額分

單位：千元

擴充產能 設備	省力 合理化 設備	研 究 發 展 設 備	新 部 門 設 備 投 資	交 通 運 輸 工 具 及 設 備	其 他 雜 項 設 備
128 345 715	26 257 417	5 621 592	9 814 527	21 493 012	37 267 479
2 207 205	85 650	131 334	496 546	296 280	180 566
38 607	25 063	0	5 531	22 415	13 128
95 679	15 416	1 838	187	36 288	30 485
1 346 799	512 033	43 052	187 300	1 045 016	725 534
1 403 858	745 181	71 288	128 196	1 207 448	1 152 060
2 535 015	1 390 276	114 164	138 918	1 802 875	1 493 899
2 156 722	1 142 239	109 133	127 886	1 488 528	1 172 737
1 452 562	684 814	111 952	94 326	1 461 179	1 060 924
1 692 634	556 855	120 486	258 277	817 544	787 158
6 576 138	2 368 177	324 937	224 237	2 779 530	3 343 817
26 796 808	6 302 652	1 383 543	1 159 297	6 024 210	7 738 698
12 812 002	2 683 519	728 006	1 773 456	1 794 311	2 925 893
32 363 143	5 713 787	1 443 729	3 120 496	2 012 898	11 678 354
7 932 988	1 280 796	297 689	470 045	255 296	2 090 024
28 935 555	2 750 959	740 441	1 629 829	449 194	2 874 202
9 506 792	1 826 630	693 442	143 638	1 048 738	1 446 658
434 880	94 394	1 292	5 962	236 336	156 798
243 554	103 486	9 346	7 894	303 106	154 504
1 696 980	910 284	52 032	99 840	1 651 310	1 069 410
817 978	476 410	29 002	63 086	737 798	527 406
671 732	462 368	27 142	31 776	635 616	532 978
166 738	55 274	9 866	7 684	140 652	100 838
9 748 616	5 118 346	552 180	543 752	8 867 940	6 386 758
1 253 382	616 298	68 508	73 038	884 276	824 646
11 821 906	4 587 182	626 624	755 800	5 650 090	6 616 580
12 483 574	5 143 992	807 422	746 726	5 825 020	6 168 284
3 901 074	984 642	201 696	63 174	1 088 650	1 263 708
3 012 676	690 168	148 942	67 742	933 722	641 082
15 335 392	4 026 182	842 514	860 246	3 124 328	4 504 030
44 521 926	8 082 240	2 402 218	2 804 132	5 765 752	11 803 606
141 074 230	19 336 938	4 770 958	13 354 564	6 092 690	32 337 672
21 454	86 853	1 410	1 091	39 246	71 298
17 775	13 064	2 000	345	50 533	25 098
36 258	20 257	2 366	2 663	82 227	41 642
1 467 021	780 521	80 129	65 998	2 131 870	1 316 163
2 164 339	1 133 199	140 844	143 756	2 033 166	1 573 503
3 655 283	1 919 703	236 414	249 430	2 599 528	2 139 604
2 765 461	1 162 813	217 093	106 139	1 455 088	1 427 730
2 276 418	1 007 982	148 410	126 260	1 027 270	1 245 611
1 680 286	617 041	135 498	151 888	726 415	1 060 465
8 044 198	2 735 312	624 620	344 104	2 925 658	3 156 849
26 649 920	5 916 964	1 475 781	1 847 711	4 477 861	7 656 747
15 473 177	2 950 333	826 005	1 797 869	1 430 751	2 715 338
28 315 585	4 891 434	963 333	3 342 531	1 936 647	4 543 595
11 242 343	1 435 822	506 196	551 862	257 305	7 546 013
24 536 197	1 586 119	261 493	1 082 880	319 447	2 747 823

表 11-4 設備投資金額

中華民國八十二年

	合 計	防 治 污 染 設 備 投 資				
		小 計	廢 水 處 理 設 備	廢 氣 處 理 設 備	廢 棄 物 處 理 設 備	噪 音 處 理 設 備
總 計	257 141 675	28 341 933	11 751 567	11 024 898	4 684 740	880 728
未滿 5人	2 466 473	62 217	26 236	18 663	13 018	4 300
5- 29人	31 033 033	1 076 193	544 433	344 615	130 982	56 163
30- 99人	53 697 112	4 402 704	1 841 181	793 084	1 664 569	103 870
100-299人	58 295 796	5 921 518	3 291 053	1 549 731	946 593	134 141
300人以上	111 649 261	16 879 301	6 048 664	8 318 805	1 929 578	582 254
食 品 業	15 479 004	2 043 287	1 735 597	115 339	139 292	53 059
未滿 5人	168 370	7 952	1 455	1 968	4 090	439
5- 29人	1 497 977	68 941	48 666	12 979	5 916	1 380
30- 99人	2 896 722	223 042	197 394	8 280	12 783	4 585
100-299人	5 605 856	671 018	580 714	9 400	76 664	4 240
300人以上	5 310 079	1 072 334	907 368	82 712	39 839	42 415
菸 草 業	321 750	12 414	0	2 462	3 917	6 035
未滿 5人	0	0	0	0	0	0
5- 29人	0	0	0	0	0	0
30- 99人	0	0	0	0	0	0
100-299人	51 900	10 624	0	672	3 917	6 035
300人以上	269 850	1 790	0	1 790	0	0
紡 織 業	23 144 710	1 810 734	1 454 222	203 238	114 670	38 604
未滿 5人	111 937	1 639	1 384	0	250	5
5- 29人	1 651 223	81 771	71 392	5 381	3 384	1 614
30- 99人	4 332 777	599 236	494 186	83 936	19 059	2 055
100-299人	4 762 946	471 501	432 002	20 108	19 211	180
300人以上	12 285 827	656 587	455 258	93 813	72 766	34 750
成 衣 及 服 飾 品 業	1 101 035	7 045	2 340	1 055	3 546	104
未滿 5人	41 891	0	0	0	0	0
5- 29人	290 505	1 185	110	305	766	4
30- 99人	363 274	1 270	80	750	340	100
100-299人	227 323	2 440	0	0	2 440	0
300人以上	178 042	2 150	2 150	0	0	0
皮 革、毛 皮 及 其 製 品 業	1 238 670	184 754	171 825	5 670	7 113	146
未滿 5人	2 858	117	5	10	92	10
5- 29人	217 015	41 756	37 056	1 780	2 870	50
30- 99人	429 584	49 508	46 138	2 117	1 217	36
100-299人	450 385	89 784	85 526	1 528	2 730	0
300人以上	138 828	3 589	3 100	235	204	50

——按行業別分（再按員工人數規模別分）

單位：千元

擴充產能 設備	省力化 合理化 設備	研究發展 設備	新部門 設備投資	交通運輸 工具及設備	其他 雜項設備
128 345 715	26 257 417	5 621 592	9 814 527	21 493 012	37 267 479
772 501	333 958	27 843	97 801	727 040	445 113
10 716 574	4 640 567	573 696	752 869	7 345 447	5 927 687
23 998 801	6 487 121	1 236 430	1 892 021	7 591 965	8 088 070
27 885 326	5 084 357	1 247 902	2 119 875	3 341 386	12 695 432
64 972 513	9 711 414	2 535 721	4 951 961	2 487 174	10 111 177
8 049 770	1 779 921	99 108	329 359	1 303 350	1 874 209
39 915	25 469	3 758	1 235	67 866	22 175
626 028	209 568	5 704	38 771	300 036	248 929
1 276 484	462 081	34 729	15 931	405 365	479 090
3 283 505	423 586	23 338	146 390	398 565	659 454
2 823 838	659 217	31 579	127 032	131 518	464 561
240 077	254	0	0	43 165	25 840
0	0	0	0	0	0
0	0	0	0	0	0
0	0	0	0	0	0
9 215	254	0	0	18 157	13 650
230 862	0	0	0	25 008	12 190
13 170 012	2 184 362	213 068	1 912 822	1 127 378	2 726 334
33 040	25 259	200	2 300	30 224	19 275
619 007	351 388	8 702	25 379	285 135	279 841
2 032 179	571 255	91 389	49 956	417 248	571 514
3 102 456	547 861	27 392	9 780	223 789	380 167
7 383 330	688 599	85 385	1 825 407	170 982	1 475 537
292 880	141 185	5 004	91 820	285 734	277 367
20 167	6 545	20	3 160	5 730	6 269
76 074	28 749	435	6 479	113 846	63 737
93 707	42 637	2 120	6 720	103 319	113 501
68 869	41 561	1 407	0	50 724	62 322
34 063	21 693	1 022	75 461	12 115	31 538
453 858	137 616	31 169	7 802	186 276	237 195
374	1 071	10	68	881	337
29 640	52 802	1 189	0	43 063	48 565
178 437	43 026	2 714	1 346	69 958	84 595
194 864	18 310	15 606	2 509	51 624	77 688
50 543	22 407	11 650	3 879	20 750	26 010

表 11-4 設備投資金額

中華民國八十二年

	合 計	防 治 污 染 設 備 投 資				
		小 計	廢 水 處 理 設 備	廢 氣 處 理 設 備	廢 棄 物 處 理 設 備	噪 音 處 理 設 備
木 竹 製 品 業	1 283 765	65 921	6 369	28 497	28 635	2 420
未滿 5人	102 531	6 106	53	370	5 134	549
5- 29人	506 215	20 003	2 001	7 163	9 091	1 748
30- 99人	451 292	26 046	582	12 581	12 760	123
100-299人	213 867	11 633	1 600	8 383	1 650	0
300人以上	9 860	2 133	2 133	0	0	0
家 具 及 裝 設 品 業	2 146 352	93 371	19 296	49 971	18 208	5 896
未滿 5人	42 031	200	200	0	0	0
5- 29人	633 627	18 124	6 505	2 135	6 022	3 462
30- 99人	872 905	31 031	9 547	12 796	6 254	2 434
100-299人	415 951	11 302	1 685	4 105	5 512	0
300人以上	181 838	32 714	1 359	30 935	420	0
紙 漿、紙 及 紙 製 品 業	6 750 806	821 354	615 017	164 785	30 576	10 976
未滿 5人	2 33 696	2 906	2 716	0	190	0
5- 29人	758 530	32 962	16 723	11 940	1 739	2 560
30- 99人	1 724 923	100 160	82 930	11 355	1 394	4 481
100-299人	2 409 795	184 362	163 847	12 149	6 354	2 012
300人以上	1 823 862	500 964	348 801	129 341	20 899	1 923
印 刷 及 有 關 事 業	3 195 264	69 322	31 099	23 750	5 593	8 880
未滿 5人	102 717	50	0	0	50	0
5- 29人	1 108 344	13 519	1 027	11 507	115	870
30- 99人	969 335	36 541	13 820	11 271	3 440	8 010
100-299人	807 014	4 523	4 523	0	0	0
300人以上	207 854	14 689	11 729	972	1 988	0
化 學 材 料 業	27 566 074	4 345 353	2 081 522	1 184 970	958 874	119 987
未滿 5人	35 843	6 308	80	6 208	20	0
5- 29人	1 853 160	55 529	29 433	22 585	3 364	147
30- 99人	2 117 922	166 101	114 551	35 080	10 330	6 140
100-299人	10 956 997	2 307 928	1 166 347	410 905	720 378	10 298
300人以上	12 602 152	1 809 487	771 111	710 192	224 782	103 402
化 學 製 品 業	6 309 557	679 604	431 483	177 480	55 773	14 868
未滿 5人	59 900	1 481	1 280	70	131	0
5- 29人	1 046 120	88 790	39 955	28 667	12 994	7 174
30- 99人	2 390 140	365 352	230 631	95 082	35 726	3 913
100-299人	2 249 646	213 633	154 807	51 423	6 322	1 081
300人以上	563 751	10 348	4 810	2 238	600	2 700

——按行業別分（再按員工人數規模別分）（續）

單位：千元

擴充產能 設備	省力化 合理化 設備	研究發展 設備	新部門 設備投資	交通運輸 工具及設備	其他 雜項設備
345 230	202 072	8 656	12 854	357 632	291 400
31 211	10 584	0	200	37 924	16 506
58 858	88 531	7 025	8 584	193 179	130 035
106 510	86 675	631	0	116 353	115 077
141 245	15 961	1 000	4 070	10 176	29 782
7 406	321	0	0	0	0
746 875	383 177	27 691	75 646	434 052	385 540
6 370	3 131	150	2 011	17 736	12 433
158 794	116 674	16 998	44 097	174 234	104 706
297 612	180 910	5 846	16 866	201 048	139 592
232 511	66 782	4 080	2 780	33 502	64 994
51 588	15 680	617	9 892	7 532	63 815
4 122 376	584 040	22 236	108 992	579 013	512 795
3 270	4 474	0	200	17 472	5 374
333 036	109 966	2 007	50 733	133 248	96 578
1 135 219	103 735	12 832	5 394	186 132	181 451
1 732 928	171 853	1 004	41 600	157 106	120 942
917 923	194 012	6 393	11 065	85 055	108 450
1 465 457	755 958	26 880	148 811	312 988	415 848
22 949	13 208	0	37 370	13 460	15 680
421 702	307 555	2 260	10 610	181 166	171 532
532 968	169 120	22 320	8 900	69 255	130 231
366 063	251 861	2 300	80 093	35 240	66 934
121 775	14 214	0	11 838	13 867	31 471
10 333 215	726 262	250 512	1 758 393	629 921	9 522 418
629	4 004	10	17 007	5 575	2 310
1 346 725	89 606	17 996	5 348	111 439	226 517
1 265 205	125 081	91 120	6 644	195 584	268 187
1 554 231	158 773	86 911	807 520	66 020	5 975 614
6 166 425	348 798	54 475	921 874	251 303	3 049 790
2 607 171	685 048	331 208	412 165	558 612	1 035 749
9 077	3 523	1 329	0	29 726	14 764
301 076	148 979	42 721	45 971	202 064	216 519
1 011 292	200 375	137 069	149 419	232 214	294 419
896 937	317 822	111 879	216 775	67 635	424 965
388 789	14 349	38 210	0	26 973	85 082

表 11-4 設備投資金額

中華民國八十二年

	合 計	防 治 污 染 設 備 投 資				
		小 計	廢 水 處 理 設 備	廢 氣 處 理 設 備	廢 棄 物 處 理 設 備	噪 音 處 理 設 備
石油及煤製品業	17 804 289	6 864 866	2 683 942	3 267 597	619 889	293 438
未滿 5人	622	0	0	0	0	0
5- 29人	169 438	29 111	5 078	24 033	0	0
30- 99人	137 663	12 834	1 785	10 049	0	1 000
100-299人	392 948	88 216	56 700	8 285	349	22 882
300人以上	17 103 618	6 734 705	2 620 379	3 225 230	619 540	269 556
橡膠製品業	3 541 838	113 694	27 298	71 646	11 759	2 991
未滿 5人	22 862	0	0	0	0	0
5- 29人	508 769	12 844	1 560	7 298	1 396	2 590
30- 99人	793 286	19 972	10 941	5 117	3 513	401
100-299人	262 630	4 076	2 563	913	600	0
300人以上	1 954 291	76 802	12 234	58 318	6 250	0
塑膠製品業	13 871 380	693 891	220 749	352 629	98 913	21 600
未滿 5人	319 245	2 877	662	1 145	279	791
5- 29人	2 561 096	31 920	10 355	7 661	11 221	2 683
30- 99人	3 512 291	79 039	31 309	26 388	18 522	2 820
100-299人	2 331 675	233 435	48 565	150 952	18 612	15 306
300人以上	5 147 073	346 620	129 858	166 483	50 279	0
非金屬礦物製品業	15 589 224	2 692 319	350 063	842 118	1 478 160	21 978
未滿 5人	108 759	3 562	1 060	2 202	300	0
5- 29人	1 971 940	184 559	57 719	104 649	21 106	1 085
30- 99人	7 641 851	1 772 496	147 782	170 345	1 449 535	4 834
100-299人	3 717 740	316 940	64 550	238 718	5 562	8 110
300人以上	2 148 934	414 762	78 952	326 204	1 657	7 949
金屬基本工業	26 997 761	4 550 370	397 868	3 429 184	667 478	55 840
未滿 5人	47 930	2 017	17	2 000	0	0
5- 29人	2 171 379	60 536	25 032	23 131	7 784	4 589
30- 99人	6 839 792	458 071	232 453	184 097	27 929	13 592
100-299人	5 302 222	588 741	74 463	460 564	20 191	33 523
300人以上	12 636 438	3 441 005	65 903	2 759 392	611 574	4 136
金屬製品業	13 630 861	710 382	383 616	223 297	69 309	34 160
未滿 5人	521 284	13 731	11 349	793	634	955
5- 29人	4 281 837	160 546	107 354	31 074	14 537	7 581
30- 99人	4 215 892	202 786	94 522	74 781	21 421	12 062
100-299人	3 295 523	209 703	124 837	48 653	23 990	12 223
300人以上	1 316 325	123 616	45 554	67 996	8 727	1 339

——按行業別分（再按員工人數規模別分）（續）

單位：千元

擴充產能 設備	省力化 合理化 設備	研究發展 設備	新部門 設備投資	交通運輸 工具及設備	其他 雜項設備
10 374 966	24 642	10 162	5 100	309 889	214 664
422	0	100	100	0	0
21 456	18 959	4 492	3 000	58 455	33 965
11 576	4 758	0	2 000	66 658	39 837
260 800	925	0	0	2 074	40 933
10 080 712	0	5 570	0	182 702	99 929
1 996 315	339 733	168 696	65 302	312 910	545 188
8 773	3 405	120	0	8 264	2 300
190 992	88 175	7 727	5 386	99 690	103 955
324 405	123 065	26 822	15 916	119 388	163 718
124 334	48 716	8 867	30 000	21 804	24 833
1 347 811	76 372	125 160	14 000	63 764	250 382
7 360 806	1 359 127	161 901	215 906	1 562 984	2 516 765
122 448	57 753	1 533	1 557	82 787	50 290
880 012	366 702	46 840	38 257	592 437	604 928
1 617 118	614 047	31 736	117 285	548 134	504 932
1 009 502	221 456	54 898	58 807	225 476	528 101
3 731 726	99 169	26 894	0	114 150	828 514
6 474 607	1 086 566	54 825	571 621	3 009 209	1 700 077
18 241	29 023	98	271	42 874	14 690
602 456	194 496	12 676	9 192	604 814	363 747
2 442 529	571 269	8 879	84 633	1 821 043	941 002
2 357 697	117 651	12 158	124 364	506 191	282 739
1 053 684	174 127	21 014	353 161	34 287	97 899
15 970 769	1 280 993	396 763	778 370	1 048 936	2 971 560
8 517	6 843	500	816	15 675	13 562
793 862	296 163	16 613	52 481	349 781	601 943
4 297 220	481 615	98 567	308 903	400 864	794 552
2 729 889	421 078	62 757	7 375	206 972	1 285 410
8 141 281	75 294	218 326	408 795	75 644	276 093
6 206 462	1 849 991	184 949	692 067	1 942 302	2 044 708
239 299	49 691	9 355	6 942	132 669	69 597
1 541 891	731 299	78 483	86 146	1 010 884	672 588
1 608 794	644 556	44 265	473 278	507 400	734 813
2 101 872	232 199	26 183	44 701	258 500	422 365
714 606	192 246	26 663	81 000	32 849	145 345

表 11-4 設備投資金額

中華民國八十二年

	合 計	防 治 污 染 設 備 投 資				
		小 計	廢 水 處 理 設 備	廢 氣 處 理 設 備	廢 棄 物 處 理 設 備	噪 音 處 理 設 備
機械設備業	9 902 296	291 666	96 902	131 792	40 792	22 180
未滿 5人	344 349	2 937	1 310	606	490	531
5- 29人	3 150 531	42 400	12 309	13 087	9 099	7 905
30- 99人	2 557 489	70 193	17 378	17 420	27 541	7 854
100-299人	2 763 673	57 193	38 878	11 477	1 262	5 576
300人以上	1 086 254	118 943	27 027	89 202	2 400	314
電力及電子業	45 656 234	1 619 352	707 266	520 132	270 794	121 160
未滿 5人	174 202	6 340	4 200	1 100	720	320
5- 29人	3 859 119	64 424	39 872	13 781	5 174	5 597
30- 99人	7 116 131	99 013	68 527	16 723	7 030	6 733
100-299人	7 706 684	254 390	174 515	62 716	10 339	6 820
300人以上	26 800 098	1 195 185	420 152	425 812	247 531	101 690
運輸工具業	14 890 180	496 742	247 864	197 025	34 430	17 423
未滿 5人	113 241	3 199	340	1 661	518	680
5- 29人	1 255 780	18 348	6 804	2 792	7 687	1 065
30- 99人	2 131 089	31 619	17 904	9 847	2 108	1 760
100-299人	2 585 085	139 991	93 794	38 354	4 295	3 548
300人以上	8 804 985	303 585	129 022	144 371	19 822	10 370
精密器械業	1 822 014	23 574	16 685	3 985	1 634	1 270
未滿 5人	22 154	0	0	0	0	0
5- 29人	342 121	8 318	5 516	1 200	1 332	270
30- 99人	621 277	8 606	6 378	1 006	222	1 000
100-299人	315 229	2 395	1 810	505	80	0
300人以上	521 233	4 255	2 981	1 274	0	0
雜項工業	4 059 672	120 329	49 799	24 058	21 739	24 733
未滿 5人	84 358	795	125	530	120	20
5- 29人	1 123 737	34 827	16 916	10 087	4 685	3 139
30- 99人	1 151 086	42 069	17 107	2 507	2 641	19 814
100-299人	1 169 910	31 124	8 392	8 639	13 993	100
300人以上	530 581	11 514	7 259	2 295	300	1 660
非製造業	838 939	31 589	20 745	4 218	3 646	2 980
未滿 5人	5 693	0	0	0	0	0
5- 29人	74 570	5 780	3 050	1 380	700	650
30- 99人	430 391	7 719	5 236	1 556	804	123
100-299人	300 797	16 566	10 935	1 282	2 142	2 207
300人以上	27 488	1 524	1 524	0	0	0

——按行業別分（再按員工人數規模別分）（續）

單位：千元

擴充產能 設備	省力化 合理化 設備	研究發展 設備	新部門 設備投資	交通運輸 工具及設備	其他 雜項設備
4 174 540	1 569 173	375 358	275 552	1 763 019	1 452 988
124 122	39 499	3 180	6 765	105 494	62 352
962 865	541 894	72 897	64 818	849 854	615 803
1 096 811	448 978	97 961	60 824	405 528	377 194
1 577 802	404 015	137 943	141 145	220 541	225 034
412 940	134 787	63 377	2 000	181 602	172 605
25 055 268	7 201 367	2 413 454	1 457 173	3 043 099	4 866 521
45 765	16 757	5 238	4 805	43 070	52 227
919 269	530 331	173 212	71 721	1 296 857	803 305
3 171 864	950 907	380 457	483 014	881 598	1 149 278
4 129 951	915 289	487 537	340 407	392 790	1 186 320
16 788 419	4 788 083	1 367 010	557 226	428 784	1 675 391
6 118 769	3 065 846	661 020	768 219	1 475 701	2 303 883
19 278	23 764	1 490	6 334	31 078	28 098
455 314	152 124	10 787	134 074	290 077	195 056
716 051	357 859	91 434	54 725	336 140	543 261
1 143 157	480 197	123 728	23 755	224 040	450 217
3 784 969	2 051 902	433 581	549 331	594 366	1 087 251
916 130	294 768	66 253	19 999	210 851	290 439
7 835	363	202	16	3 396	10 342
111 137	41 520	19 297	10 652	85 151	66 046
195 250	148 482	30 242	7 200	90 485	141 012
174 321	47 910	2 444	2 131	27 554	58 474
427 587	56 493	14 068	0	4 265	14 565
1 710 385	584 507	112 079	87 021	646 058	799 293
10 769	8 592	550	6 644	32 032	24 976
258 175	170 993	25 635	38 670	334 168	261 269
457 641	153 831	25 297	23 067	190 102	259 079
671 564	167 440	55 870	18 640	70 951	154 321
312 236	83 651	4 727	0	18 805	99 648
159 777	20 809	600	19 533	349 933	256 698
30	1 000	0	0	3 107	1 556
8 205	4 093	0	2 500	35 869	18 123
129 929	2 859	0	0	228 149	61 735
21 613	12 857	600	17 033	71 955	160 173
0	0	0	0	10 853	15 111

表 12-1 防治污染設備操作維護費——
按縣市別、組織型態分

中華民國八十二年

單位：千元

			合 計	廢 水 處 理 設 備	廢 氣 處 理 設 備	廢 棄 物 處 理 設 備	噪 音 處 理 設 備
總 計			11 674 563	6 793 217	2 589 063	1 842 866	449 417
按 縣 市 別 分							
臺 灣 省			10 384 532	6 105 518	2 188 058	1 711 853	379 103
臺 北 縣			714 562	433 859	157 152	85 202	38 349
宜 蘭 縣			266 241	100 286	122 755	30 585	12 615
桃 園 縣			2 619 976	1 752 712	416 498	366 179	84 587
新 竹 縣			957 080	385 405	279 611	274 419	17 645
苗 栗 縣			559 468	341 921	129 015	67 797	20 735
臺 中 縣			754 733	484 329	149 862	95 607	24 935
彰 化 縣			691 084	399 262	144 365	123 583	23 874
南 投 縣			154 888	96 932	32 284	14 305	11 367
雲 林 縣			139 412	94 295	15 172	23 614	6 331
嘉 義 縣			125 153	66 346	29 879	26 034	2 894
臺 南 縣			1 160 148	750 662	134 684	234 321	40 481
高 雄 縣			1 150 491	565 909	324 725	200 187	59 670
屏 東 縣			280 276	163 517	76 876	32 712	7 171
臺 東 縣			35 458	27 520	4 062	3 354	522
花 蓮 縣			183 696	115 750	16 157	49 327	2 462
澎 湖 縣			2	0	2	0	0
基 隆 市			134 008	82 495	27 917	22 025	1 571
新 竹 市			191 584	109 124	61 095	12 905	8 460
臺 中 市			66 970	34 664	19 908	8 433	3 965
嘉 義 市			86 321	34 994	39 241	6 784	5 302
臺 南 市			112 981	65 536	6 798	34 480	6 167
臺 北 市			126 214	63 603	31 192	23 605	7 814
高 雄 市			1 163 795	624 096	369 793	107 406	62 500
金 門 縣			22	0	20	2	0
新 竹 科 學 園 區			249 261	48 950	39 879	160 432	0
加 工 出 口 區			119 216	85 532	20 897	10 100	2 687
按 組 織 型 態 分							
公 營 公 司			1 791 381	1 029 526	468 090	196 458	97 307
民 營 非 公 司			9 441 983	5 593 046	2 054 063	1 450 029	344 845
獨 資 夥 夥			441 199	170 645	66 910	196 379	7 265
獨 資 夥 夥			78 154	46 623	6 970	20 614	3 947
合 夥			363 045	124 022	59 940	175 765	3 318

註：總計=臺灣省+臺北市+高雄市+金門縣
新竹科學園區及加工出口區之資料已分別列入各該縣市加總

表 12-2 防治污染設備操作維護費——
按行業別、輕重工業、四大行業別分（再按員工人數規模別分）

中華民國八十二年

單位：千元

	合 計	廢 水 處 理 設 備	廢 氣 處 理 設 備	廢 棄 物 處 理 設 備	噪 音 處 理 設 備
總 計	11 674 563	6 793 217	2 589 063	1 842 866	449 417
未滿 5人	52 702	27 034	5 347	14 703	5 618
5- 29人	931 090	497 059	233 957	162 085	37 989
30- 99人	2 454 939	1 425 611	476 713	422 487	130 128
100-299人	3 108 763	1 864 901	709 359	459 971	74 532
300人以上	5 127 069	2 978 612	1 163 687	783 620	201 150
按 行 業 別 分					
食 品 業	1 214 705	794 985	197 399	190 072	32 249
未滿 5人	7 337	1 944	1 140	4 096	157
5- 29人	44 541	33 493	3 804	5 398	1 846
30- 99人	201 855	128 844	45 915	22 712	4 384
100-299人	382 011	241 773	57 303	73 118	9 817
300人以上	578 961	388 931	89 237	84 748	16 045
菸 草 業	5 489	1 110	2 863	872	644
未滿 5人	0	0	0	0	0
5- 29人	0	0	0	0	0
30- 99人	0	0	0	0	0
100-299人	2 906	0	1 762	500	644
300人以上	2 583	1 110	1 101	372	0
紡 織 業	1 615 278	1 339 682	101 622	153 308	20 666
未滿 5人	545	232	0	308	5
5- 29人	50 418	40 670	2 157	5 029	2 562
30- 99人	495 376	412 558	14 120	61 466	7 232
100-299人	612 456	536 057	26 485	44 794	5 120
300人以上	456 483	350 165	58 860	41 711	5 747
成 衣 及 服 飾 品 業	14 718	5 000	4 588	4 598	532
未滿 5人	60	5	1	54	0
5- 29人	838	116	49	661	12
30- 99人	1 304	30	735	519	20
100-299人	9 366	4 849	2 093	1 924	500
300人以上	3 150	0	1 710	1 440	0
皮 革、毛 皮 及 其 製 品 業	251 044	195 188	8 221	45 526	2 109
未滿 5人	502	480	0	22	0
5- 29人	24 646	22 078	1 380	1 138	50
30- 99人	59 522	34 386	4 906	18 191	2 039
100-299人	146 229	118 159	1 915	26 155	0
300人以上	20 145	20 085	20	20	20

表 12-2 防治污染設備操作維護費——
按行業別、輕重工業、四大行業別分（再按員工人數規模別分）（續）

中華民國八十二年

單位：千元

	合 計	廢 水 處 理 設 備	廢 氣 處 理 設 備	廢 棄 物 處 理 設 備	噪 音 處 理 設 備
木 竹 製 品 業	53 797	13 790	20 285	17 234	2 488
未滿 5人	1 531	21	607	767	136
5- 29人	13 933	699	4 287	7 169	1 778
30- 99人	17 667	2 047	9 526	5 520	574
100-299人	10 246	603	5 865	3 778	0
300人以上	10 420	10 420	0	0	0
家 具 及 裝 設 品 業	83 498	30 416	22 737	17 539	12 806
未滿 5人	718	705	0	13	0
5- 29人	12 015	4 364	1 374	5 007	1 270
30- 99人	38 793	16 811	8 128	7 240	6 614
100-299人	15 968	5 487	3 170	2 539	4 772
300人以上	16 004	3 049	10 065	2 740	150
紙 漿、紙 及 紙 製 品 業	815 493	626 551	58 398	117 131	13 413
未滿 5人	2 439	2 329	0	110	0
5- 29人	20 162	12 467	5 853	1 696	146
30- 99人	89 489	81 511	4 505	3 003	470
100-299人	201 175	155 495	18 431	25 862	1 387
300人以上	502 228	374 749	29 609	86 460	11 410
印 刷 及 有 關 事 業	43 114	20 909	15 030	5 627	1 548
未滿 5人	99	27	6	66	0
5- 29人	6 956	1 823	4 391	655	87
30- 99人	10 974	5 185	5 261	197	331
100-299人	10 174	5 308	1 502	3 364	0
300人以上	14 911	8 566	3 870	1 345	1 130
化 學 材 料 業	1 716 640	1 005 445	418 991	211 904	80 300
未滿 5人	6 864	5 791	353	120	600
5- 29人	142 225	108 510	20 967	12 128	620
30- 99人	152 104	49 267	26 860	32 239	43 738
100-299人	472 398	231 187	163 102	66 643	11 466
300人以上	943 049	610 690	207 709	100 774	23 876
化 學 製 品 業	447 978	262 659	82 512	87 947	14 860
未滿 5人	2 255	2 129	7	119	0
5- 29人	77 722	30 113	24 569	17 528	5 512
30- 99人	231 181	161 911	34 456	32 134	2 680
100-299人	117 147	63 264	20 290	27 925	5 668
300人以上	19 673	5 242	3 190	10 241	1 000

表 12-2 防治污染設備操作維護費——
按行業別、輕重工業、四大行業別分（再按員工人數規模別分）（續）

中華民國八十二年

單位：千元

	合 計	廢 水 處 理 設 備	廢 氣 處 理 設 備	廢 棄 物 處 理 設 備	噪 音 處 理 設 備
石油及煤製品業	797 881	481 760	197 789	43 850	74 482
未滿 5人	0	0	0	0	0
5- 29人	16 853	2 335	13 549	957	12
30- 99人	3 044	320	1 640	784	300
100-299人	26 343	13 454	11 319	1 200	370
300人以上	751 641	465 651	171 281	40 909	73 800
橡 膠 製 品 業	76 620	31 098	23 749	14 541	7 232
未滿 5人	1 000	0	1 000	0	0
5- 29人	15 484	3 221	8 234	2 727	1 302
30- 99人	22 824	10 207	5 360	5 627	1 630
100-299人	8 025	6 461	864	600	100
300人以上	29 287	11 209	8 291	5 587	4 200
塑 膠 製 品 業	311 229	158 981	71 238	64 327	16 683
未滿 5人	2 025	207	335	767	716
5- 29人	33 329	12 976	6 548	12 443	1 362
30- 99人	114 976	51 835	24 632	26 189	12 320
100-299人	71 496	30 816	26 405	14 025	250
300人以上	89 403	63 147	13 318	10 903	2 035
非金屬礦物製品業	761 844	216 871	372 134	156 089	16 750
未滿 5人	4 141	1 651	315	2 175	0
5- 29人	130 031	41 875	63 639	22 199	2 318
30- 99人	297 290	78 310	132 562	82 576	3 842
100-299人	206 496	66 021	109 295	28 209	2 971
300人以上	123 886	29 014	66 323	20 930	7 619
金 屬 基 本 工 業	1 084 610	413 840	465 752	167 345	37 673
未滿 5人	1 531	22	6	3	1 500
5- 29人	66 606	24 856	29 642	10 367	1 741
30- 99人	214 994	107 459	80 549	18 671	8 315
100-299人	297 583	91 998	139 584	53 853	12 148
300人以上	503 896	189 505	215 971	84 451	13 969
金 屬 製 品 業	528 016	275 374	100 454	138 155	14 033
未滿 5人	10 161	8 279	304	765	813
5- 29人	125 802	76 589	17 717	29 433	2 063
30- 99人	205 337	102 426	36 797	61 075	5 039
100-299人	106 481	48 230	24 946	29 503	3 802
300人以上	80 235	39 850	20 690	17 379	2 316

表 12-2 防治污染設備操作維護費——
按行業別、輕重工業、四大行業別分（再按員工人數規模別分）（續）

中華民國八十二年

單位：千元

	合 計	廢 水 處 理 設 備	廢 氣 處 理 設 備	廢 棄 物 處 理 設 備	噪 音 處 理 設 備
機 械 設 備 業	147 395	63 872	51 670	19 340	12 513
未滿 5人	2 917	1 591	261	805	260
5- 29人	35 599	15 248	6 778	8 014	5 559
30- 99人	48 669	26 916	11 924	5 957	3 872
100-299人	26 205	10 554	11 851	1 080	2 720
300人以上	34 005	9 563	20 856	3 484	102
電 力 及 電 子 業	1 172 586	573 656	261 690	281 364	55 876
未滿 5人	3 107	600	47	1 902	558
5- 29人	44 734	25 086	5 901	8 958	4 789
30- 99人	146 737	93 725	22 994	14 824	15 194
100-299人	284 145	172 177	68 253	34 837	8 878
300人以上	693 863	282 068	164 495	220 843	26 457
運 輸 工 具 業	331 650	156 661	86 280	67 167	21 542
未滿 5人	3 380	679	913	925	863
5- 29人	14 189	6 272	964	3 641	3 312
30- 99人	33 949	20 974	3 219	6 932	2 824
100-299人	46 100	28 584	5 653	8 594	3 269
300人以上	234 032	100 152	75 531	47 075	11 274
精 密 器 械 業	42 634	24 015	3 156	6 531	8 932
未滿 5人	55	53	2	0	0
5- 29人	9 805	7 819	751	803	432
30- 99人	18 188	5 155	730	3 803	8 500
100-299人	4 698	3 900	473	325	0
300人以上	9 888	7 088	1 200	1 600	0
雜 項 工 業	132 753	87 303	20 485	23 589	1 376
未滿 5人	1 835	89	50	1 686	10
5- 29人	41 915	25 316	10 249	5 654	696
30- 99人	33 920	25 543	1 674	6 553	150
100-299人	45 877	28 117	8 152	9 088	520
300人以上	9 206	8 238	360	608	0
非 製 造 業	25 591	14 051	2 020	8 810	710
未滿 5人	200	200	0	0	0
5- 29人	3 287	1 133	1 154	480	520
30- 99人	16 746	10 191	220	6 275	60
100-299人	5 238	2 407	646	2 055	130
300人以上	120	120	0	0	0

表 12-2 防治污染設備操作維護費——
按行業別、輕重工業、四大行業別分（再按員工人數規模別分）（續）

中華民國八十二年

單位：千元

	合 計	廢 水 處 理 設 備	廢 氣 處 理 設 備	廢 棄 物 處 理 設 備	噪 音 處 理 設 備
按輕重工業分					
輕 工 業	5 447 344	3 624 405	837 284	852 719	132 936
未滿 5人	22 891	9 428	2 266	10 173	1 024
5- 29人	466 751	226 168	134 462	86 728	19 393
30- 99人	1 603 358	1 015 874	283 810	261 328	42 346
100-299人	1 737 211	1 242 080	207 046	257 566	30 519
300人以上	1 617 133	1 130 855	209 700	236 924	39 654
重 工 業	6 227 219	3 168 812	1 751 779	990 147	316 481
未滿 5人	29 811	17 606	3 081	4 530	4 594
5- 29人	464 339	270 891	99 495	75 357	18 596
30- 99人	851 581	409 737	192 903	161 159	87 782
100-299人	1 371 552	622 821	502 313	202 405	44 013
300人以上	3 509 936	1 847 757	953 987	546 696	161 496
按四大行業別分					
金屬機械工業	2 091 671	909 747	704 156	392 007	85 761
未滿 5人	17 989	10 571	1 484	2 498	3 436
5- 29人	242 196	122 965	55 101	51 455	12 675
30- 99人	502 949	257 775	132 489	92 635	20 050
100-299人	476 369	179 366	182 034	93 030	21 939
300人以上	852 168	339 070	333 048	152 389	27 661
資訊電子工業	1 215 220	597 671	264 846	287 895	64 808
未滿 5人	3 162	653	49	1 902	558
5- 29人	54 539	32 905	6 652	9 761	5 221
30- 99人	164 925	98 880	23 724	18 627	23 694
100-299人	288 843	176 077	68 726	35 162	8 878
300人以上	703 751	289 156	165 695	222 443	26 457
化 學 工 業	4 459 999	2 782 591	875 928	590 853	210 627
未滿 5人	15 184	10 963	1 701	1 204	1 316
5- 29人	337 377	193 523	85 491	49 272	9 091
30- 99人	684 114	394 622	107 620	118 364	63 508
100-299人	1 052 987	624 144	243 828	165 774	19 241
300人以上	2 370 337	1 559 339	437 288	256 239	117 471
民 生 工 業	3 907 673	2 503 208	744 133	572 111	88 221
未滿 5人	16 367	4 847	2 113	9 099	308
5- 29人	296 978	147 666	86 713	51 597	11 002
30- 99人	1 102 951	674 334	212 880	192 861	22 876
100-299人	1 290 564	885 314	214 771	166 005	24 474
300人以上	1 200 813	791 047	227 656	152 549	29 561

表 13-1 各行業登記資本額——

中華民國八十二年

	總計	食品 製造業	菸草 製造業	紡織業	成衣及 服飾品業
總計	2 125 308 080	149 519 848	0	193 443 900	19 453 295
按縣市別分					
臺灣省	1 840 565 850	139 573 020	0	191 582 520	17 666 917
臺北縣	283 207 700	9 306 119	0	15 522 872	6 496 391
宜蘭縣	41 406 179	2 040 113	0	991 000	647 248
桃園縣	438 711 793	22 737 672	0	97 109 162	1 751 420
新竹縣	138 703 704	1 620 555	0	8 115 876	28 050
苗栗縣	49 432 347	881 148	0	5 104 222	1 283 278
臺中縣	149 258 877	17 450 962	0	6 330 778	910 762
彰化縣	78 602 891	7 363 271	0	9 333 663	1 141 996
南投縣	16 282 564	2 250 729	0	490 971	62 030
雲林縣	48 250 293	23 218 169	0	10 494 865	422 292
嘉義縣	21 634 691	1 969 752	0	528 840	608 171
臺南縣	162 689 292	23 574 574	0	31 319 929	1 755 592
高雄縣	155 034 209	9 705 345	0	481 470	343 956
屏東縣	20 914 686	8 460 990	0	584 090	134 300
臺東縣	1 342 331	182 093	0	158 671	12 000
花蓮縣	34 253 169	76 272	0	5 060	15 000
澎湖縣	161 184	12 340	0	0	0
基隆市	47 555 185	931 207	0	2 596 531	188 981
新竹市	63 201 437	4 224 296	0	1 013 780	33 530
臺中市	57 470 275	2 665 552	0	440 600	387 730
嘉義市	7 370 759	409 775	0	70 040	117 830
臺南市	25 082 284	492 086	0	890 100	1 326 360
臺北市	87 901 855	5 384 226	0	1 282 300	770 820
高雄市	196 711 385	4 520 302	0	579 080	1 015 558
金門縣	128 990	42 300	0	0	0
新竹科學園區	74 976 411	0	0	0	0
加工出口區	21 619 906	23 839	0	0	840 128
按員工人數規模別分					
未滿 5人	50 988 749	5 046 457	0	2 374 497	801 770
5- 9人	98 367 014	12 404 776	0	4 149 029	1 195 268
10- 19人	159 070 380	8 186 607	0	10 405 716	2 297 814
20- 29人	150 715 478	6 272 013	0	5 248 731	1 404 667
30- 39人	78 631 093	5 956 241	0	4 492 764	3 652 645
40- 49人	72 946 938	5 922 367	0	4 006 062	750 523
50- 99人	266 683 231	26 021 573	0	23 358 353	3 437 658
100-199人	301 882 268	17 672 388	0	46 878 939	2 672 100
200-299人	171 969 052	16 303 049	0	19 097 812	1 716 340
300-399人	148 192 048	8 762 838	0	13 723 462	483 400
400-499人	97 541 034	16 507 286	0	5 572 500	342 530
500-999人	214 154 239	10 602 653	0	11 603 779	468 580
1,000人以上	314 166 556	9 861 600	0	42 532 256	230 000

註：總計=臺灣省+臺北市+高雄市+金門縣
新竹科學園區及加工出口區之資料已分別列入各該縣市加總

按縣市別、員工人數規模別分

單位：千元

皮革、毛皮及其製品製造業	木製品製造業	竹製品業	家具及品業	紙漿、紙及品業	印刷及有關事業	化學材料製造業	化學製品製造業
14 038 035	16 070 599		20 355 043	84 902 408	40 431 543	165 060 574	66 790 920
13 790 761	13 896 913		19 987 633	82 847 068	32 659 766	138 647 417	61 673 170
1 153 160	876 340		2 986 635	3 339 008	9 534 734	2 366 256	6 585 144
28 000	870 372		144 275	22 546 048	16 598	1 669 380	310 635
880 310	854 769		1 191 677	13 159 094	3 033 892	15 073 423	22 408 287
25 000	374 873		1 136 661	1 839 840	16 750	20 105 094	7 697 220
1 020 260	395 573		257 010	3 292 262	26 815	17 780 293	480 920
1 175 230	2 000 896		3 809 173	13 174 133	752 106	1 574 198	6 192 230
3 534 120	739 120		2 353 998	1 583 823	559 450	1 297 230	1 121 510
472 710	638 616		610 207	825 582	63 113	564 920	464 160
837 439	244 576		120 007	6 782 077	208 188	162 646	469 420
825 130	348 446		732 744	1 247 586	29 335	872 385	888 577
2 313 882	741 593		894 909	5 289 228	1 067 985	27 906 462	4 713 739
549 000	2 950 900		1 578 004	3 956 097	2 042 054	46 200 753	4 004 669
168 700	1 152 255		654 210	291 300	28 420	264 842	759 859
0	54 050		33 000	3 030	580	8 000	0
0	183 430		41 260	4 022 962	18 150	28 000	1 030
0	30		0	0	220	5 000	1 000
0	48 000		0	0	12 009 000	50 000	721 666
7 000	177 510		428 760	206 500	274 090	627 400	561 800
290 050	577 184		1 291 251	870 540	2 179 601	225 105	2 122 203
75 100	586 090		1 415 730	18 530	59 815	1 816 030	683 365
435 670	82 290		308 122	399 428	738 870	50 000	1 485 736
70 000	66 100		101 740	1 357 190	7 453 390	7 678 000	2 550 080
177 274	2 107 586		265 670	698 150	318 387	18 734 657	2 566 170
0	0		0	0	0	500	1 500
0	0		0	0	84 000	160 000	1 018 170
352 274	21 000		76 080	95 470	54 322	0	84 000
234 670	1 490 126		945 126	695 843	1 381 734	1 906 931	2 470 408
484 546	2 355 997		1 989 184	1 709 848	1 683 658	3 081 525	1 916 762
1 084 640	2 896 442		2 728 538	2 440 829	3 357 149	3 402 653	12 790 114
881 910	2 684 253		2 048 660	2 541 345	2 035 983	5 712 070	8 163 471
485 100	1 679 944		1 314 510	3 584 600	1 201 790	3 428 910	3 832 836
448 580	597 300		1 079 670	779 500	782 212	1 336 082	3 118 530
2 003 594	2 505 305		3 162 199	6 063 319	14 642 004	17 055 467	16 275 347
3 937 420	1 286 441		2 180 430	10 987 195	3 004 424	31 721 135	8 142 694
820 802	485 000		1 353 500	11 063 099	3 461 000	13 728 373	7 122 788
1 024 380	89 791		885 000	8 821 700	829 589	34 887 833	1 081 450
55 630	0		348 200	5 944 194	790 000	3 600 000	1 695 200
98 000	0		2 260 026	26 248 004	7 262 000	22 546 836	0
2 478 763	0		60 000	4 022 932	0	22 652 759	181 320

表 13-1 各行業登記資本額——

中華民國八十二年

	石油及煤製品 製 造 業	橡 膠 製 品 製 造 業	塑 膠 製 品 製 造 業	非 金 屬 礦 物 製 品 製 造 業	金 屬 基 本 工 業
總 計	51 766 803	21 414 039	96 888 576	130 172 637	207 761 459
按 縣 市 別 分					
臺 灣 省	50 221 365	21 098 889	73 682 045	120 087 855	109 904 665
臺 北 縣	283 586	1 898 933	15 557 238	11 411 885	8 262 749
宜 蘭 縣	47 499	242 755	210 760	4 123 503	449 460
桃 園 縣	48 680 550	4 636 799	8 478 886	9 578 995	19 805 112
新 竹 縣	191 000	1 457 039	2 535 673	15 736 541	3 796 399
苗 栗 縣	63 250	260 740	1 386 211	8 215 820	587 676
臺 中 縣	263 080	1 775 523	10 342 164	6 945 190	8 286 302
彰 化 縣	26 100	8 414 390	11 643 368	1 058 589	3 624 036
南 投 縣	190 000	298 260	2 201 263	663 240	2 147 730
雲 林 縣	23 000	80 610	817 202	353 785	541 640
嘉 義 縣	11 200	180 160	2 174 655	2 816 337	1 112 830
臺 南 縣	112 400	440 450	6 418 266	8 709 463	15 827 102
高 雄 縣	117 000	787 310	3 921 350	5 850 792	32 780 115
屏 東 縣	42 000	9 700	514 850	808 410	1 146 298
臺 東 縣	31 000	0	7 400	261 690	14 660
花 蓮 縣	27 500	22 000	16 110	28 785 840	45 250
澎 湖 縣	2 700	0	300	16 590	30
基 隆 市	0	0	209 800	5 670 800	900 855
新 竹 市	0	138 030	590 385	8 204 058	554 620
臺 中 市	109 500	330 060	3 822 184	631 737	7 292 258
嘉 義 市	0	10 060	101 540	35 130	1 023 863
臺 南 市	0	116 070	2 732 440	209 460	1 705 680
臺 北 市	0	110 120	1 901 176	328 050	365 260
高 雄 市	1 545 438	204 030	21 304 505	9 691 892	97 473 534
金 門 縣	0	1 000	850	64 840	18 000
新 竹 科 學 園 區	0	0	0	200 000	0
加 工 出 口 區	0	0	829 100	58 476	42 238
按 員 工 人 數 規 模 別 分					
未 滿 5人	25 560	585 135	4 824 419	1 377 706	2 176 592
5- 9人	285 000	1 459 945	6 803 265	12 239 303	2 738 600
10- 19人	549 600	1 810 690	12 436 578	14 136 125	8 318 529
20- 29人	476 536	1 348 795	7 727 863	6 627 878	13 080 775
30- 39人	362 699	815 450	5 393 484	4 682 346	4 534 808
40- 49人	209 500	541 360	3 237 024	10 755 476	6 649 328
50- 99人	145 500	2 189 100	11 764 096	11 108 805	19 183 112
100-199人	1 712 408	2 874 480	12 836 020	27 356 539	24 513 240
200-299人	0	1 324 080	23 065 939	10 261 459	16 609 128
300-399人	0	4 392 800	4 183 680	4 088 500	10 001 642
400-499人	0	1 293 750	0	17 232 500	6 431 000
500-999人	0	2 778 454	4 616 208	8 306 000	19 524 705
1,000人以上	48 000 000	0	0	2 000 000	74 000 000

註：總計=臺灣省+臺北市+高雄市+金門縣
新竹科學園區及加工出口區之資料已分別列入各該縣市加總

按縣市別、員工人數規模別分（續）

單位：千元

金屬製品 製造業	機械設備 製造業 修配業	電力及電子 機械器材 製造修配業	運輸工具 製造修配業	精密器械 製造業	雜項工業 製造業	非 製造業
105 799 808	113 427 263	415 329 988	133 626 057	16 144 791	37 764 810	25 145 684
101 079 447	108 377 136	357 045 606	115 404 259	14 077 500	33 613 654	23 648 244
19 161 107	17 843 594	121 548 803	15 686 139	3 710 463	8 313 234	1 363 310
386 748	541 340	1 493 994	216 810	105 530	254 836	4 069 275
23 718 195	34 061 443	71 727 990	30 946 837	1 414 360	5 203 060	2 259 860
7 518 096	2 445 049	55 689 149	6 874 631	297 250	352 370	850 588
1 436 483	2 019 744	3 596 471	648 189	191 302	386 080	118 600
8 933 670	19 712 053	19 201 313	9 033 201	2 030 133	6 792 375	2 573 405
7 492 776	3 036 808	1 198 676	9 648 292	493 517	2 521 287	416 871
1 071 345	221 420	1 795 308	314 110	248 030	393 440	295 380
655 402	846 385	1 391 623	222 095	48 030	306 292	4 550
2 849 430	1 003 480	1 146 251	722 680	204 883	325 469	1 036 350
9 524 396	4 590 925	9 160 316	4 068 687	1 715 225	1 913 683	630 486
9 528 020	6 055 285	11 121 412	4 779 188	310 000	2 272 335	5 699 154
1 177 770	353 360	1 047 490	2 130 330	67 030	520 980	597 502
21 460	16 185	17 145	415 000	30	17 847	88 490
181 445	295 550	31 000	8 380	7 030	13 230	428 670
37 124	5 790	0	7 760	0	72 210	90
1 023 550	866 948	4 042 659	17 691 558	138 000	451 070	14 560
796 933	3 068 135	40 612 802	171 904	702 384	563 960	243 560
3 725 469	9 853 625	8 306 427	7 414 262	1 017 183	1 413 656	2 504 098
176 785	422 180	119 450	71 536	15 060	51 115	91 735
1 663 243	1 117 837	3 797 327	4 332 670	1 362 060	1 475 125	361 710
798 768	1 177 650	39 210 972	11 755 748	1 892 731	2 310 164	1 337 370
3 921 593	3 872 477	19 073 410	6 466 050	174 560	1 840 992	160 070
0	0	0	0	0	0	0
224 783	962 800	71 644 515	0	682 143	0	0
253 637	555 583	16 231 131	69 800	764 424	1 268 404	0
5 369 507	6 881 590	4 923 078	1 488 121	843 619	3 138 564	2 007 296
10 958 895	12 104 327	12 189 885	2 735 320	1 338 156	3 830 713	713 012
16 439 690	15 540 714	22 138 556	7 277 524	2 450 279	6 676 678	1 704 915
10 834 462	13 586 068	47 034 773	4 941 384	1 408 400	4 615 455	2 039 986
5 988 965	5 341 792	14 457 805	2 401 148	1 880 000	1 988 261	1 154 995
4 067 531	7 267 635	10 558 412	2 143 583	803 830	1 674 513	6 217 920
13 927 154	10 499 051	51 551 853	15 461 619	3 079 330	4 564 852	8 683 940
15 973 308	13 622 648	50 497 406	17 205 330	2 595 253	3 392 920	819 550
7 239 461	3 966 188	21 535 930	9 074 990	943 924	2 650 190	146 000
1 728 000	45 000	33 521 989	18 128 950	402 000	838 059	271 985
3 122 240	388 000	29 027 629	3 342 540	0	1 247 835	600 000
10 150 595	6 184 250	61 601 934	15 869 360	100 000	3 146 770	786 085
0	18 000 000	56 290 738	33 556 188	300 000	0	0

表 13-2 各縣市登記資本額——

中華民國八十二年

	總 計	臺 灣 省			
		小 計	臺 北 縣	宜 蘭 縣	桃 園 縣
總 計	2 125 308 080	1 840 565 850	283 207 700	41 406 179	438 711 793
按員工人數規模別分					
未滿 5人	50 988 749	47 079 552	9 166 711	835 693	4 892 010
5- 9人	98 367 014	84 038 334	20 138 010	505 339	10 009 696
10- 19人	159 070 380	143 987 343	40 308 139	1 210 760	24 777 780
20- 29人	150 715 478	141 677 322	46 199 454	1 054 128	15 853 747
30- 39人	78 631 093	73 486 009	17 247 161	900 080	15 597 695
40- 49人	72 946 938	69 885 225	11 656 324	631 410	11 585 455
50- 99人	266 683 231	249 762 376	42 691 667	6 409 602	50 162 109
100-199人	301 882 268	279 140 232	37 997 402	1 499 800	73 450 667
200-299人	171 969 052	143 990 700	13 335 629	3 421 575	33 575 254
300-399人	148 192 048	114 218 973	8 896 357	1 991 688	39 100 724
400-499人	97 541 034	87 660 749	18 386 531	0	19 497 859
500-999人	214 154 239	176 370 246	11 953 025	22 946 104	34 107 311
1,000人以上	314 166 556	229 268 789	5 231 290	0	106 101 486
按輕重工業分					
輕 工 業	801 494 135	739 220 295	93 483 143	13 985 264	190 245 869
重 工 業	1 323 813 945	1 101 345 555	189 724 557	27 420 915	248 465 924
按四大行業別分					
金屬機械工業	560 614 587	434 765 507	60 953 589	1 594 358	108 531 587
資訊電子工業	431 474 779	371 123 106	125 259 266	1 599 524	73 142 350
化學工業	541 292 898	474 620 481	40 718 059	25 071 675	116 351 241
民生工業	591 925 816	560 056 756	56 276 786	13 140 622	140 686 615
按組織型態分					
公 營	197 874 336	102 129 975	3 437 058	6 624 000	48 691 746
民 營 公 司	1 835 674 587	1 664 025 192	277 522 122	34 586 090	388 511 517
民 營 非 公 司	91 759 157	74 410 683	2 248 520	196 089	1 508 530
獨 資	13 574 991	13 051 132	1 908 986	147 717	781 083
合 夥	78 184 166	61 359 551	339 534	48 372	727 447

按員工人數規模別、輕重工業、四大行業別、組織型態分

單位：千元

臺		灣			省		
新 竹 縣	苗 栗 縣	臺 中 縣	彰 化 縣	南 投 縣	雲 林 縣	嘉 義 縣	
138 703 704	49 432 347	149 258 877	78 602 891	16 282 564	48 250 293	21 634 691	
807 120	1 741 591	9 112 102	4 087 326	562 765	928 593	1 364 867	
1 374 879	1 527 450	14 949 980	5 190 038	715 041	3 225 158	1 076 021	
9 664 313	2 748 301	14 063 786	8 020 562	1 093 742	1 733 721	2 521 636	
13 221 736	3 345 551	10 615 392	5 483 031	877 705	2 103 795	2 426 399	
2 688 200	1 889 010	5 561 761	3 661 646	1 024 095	947 760	1 718 050	
4 413 175	1 331 427	8 924 896	3 008 424	1 004 480	1 684 270	1 778 020	
10 941 823	7 868 480	20 284 628	15 512 533	4 352 060	3 300 430	3 036 365	
18 389 123	7 234 581	13 972 032	12 079 354	2 962 336	2 687 600	4 308 800	
16 033 593	6 707 878	20 936 293	3 716 622	1 469 960	3 470 000	1 238 000	
5 562 701	10 169 500	4 593 887	6 034 550	148 380	1 425 400	1 000 000	
6 867 850	1 140 000	1 974 960	926 000	0	13 110 900	649 020	
35 257 871	594 000	16 009 016	4 369 230	2 072 000	4 205 147	517 513	
13 481 320	3 134 578	8 260 144	6 513 575	0	9 427 519	0	
27 701 220	21 142 364	75 560 133	44 362 127	9 487 601	44 348 797	11 259 262	
111 002 484	28 289 983	73 698 744	34 240 764	6 794 963	3 901 496	10 375 429	
20 634 175	4 692 092	45 965 226	23 801 912	3 754 605	2 265 522	5 688 420	
55 986 399	3 787 773	21 231 446	1 692 193	2 043 338	1 439 653	1 351 134	
33 867 616	24 310 751	35 248 664	28 179 991	5 080 008	9 380 582	6 229 028	
28 215 514	16 641 731	46 813 541	24 928 795	5 404 613	35 164 536	8 366 109	
0	760 000	116 550	17 340	700	12 480 900	0	
111 056 260	47 556 263	143 554 574	76 802 669	15 915 935	32 839 489	21 259 515	
27 647 444	1 116 084	5 587 753	1 782 882	365 929	2 929 904	375 176	
180 297	977 105	2 345 104	1 456 067	259 685	681 860	323 732	
27 467 147	138 979	3 242 649	326 815	106 244	2 248 044	51 444	

表 13-2 各縣市登記資本額——

中華民國八十二年

	臺 灣 省					
	臺 南 縣	高 雄 縣	屏 東 縣	臺 東 縣	花 蓮 縣	澎 湖 縣
總 計	162 689 292	155 034 209	20 914 686	1 342 331	34 253 169	161 184
按員工人數規模別分						
未滿 5人	3 106 032	2 712 639	511 209	153 835	384 765	79 594
5- 9人	3 727 724	4 598 213	645 254	116 226	964 644	45 820
10- 19人	10 745 490	9 314 402	1 967 166	630 370	770 805	17 770
20- 29人	10 705 409	8 544 754	1 702 789	63 400	893 196	18 000
30- 39人	4 760 581	6 299 456	1 345 450	120 500	518 030	0
40- 49人	10 094 838	7 340 744	1 437 800	57 000	367 097	0
50- 99人	21 499 280	15 183 246	3 689 015	101 000	850 700	0
100-199人	22 657 559	46 842 464	3 575 635	100 000	12 481 000	0
200-299人	14 262 394	19 595 679	1 858 870	0	0	0
300-399人	8 416 901	15 755 395	3 852 750	0	0	0
400-499人	7 833 514	1 407 367	268 748	0	13 000 000	0
500-999人	9 666 289	17 439 850	60 000	0	0	0
1,000人以上	35 213 281	0	0	0	4 022 932	0
按輕重工業分						
輕 工 業	86 135 855	40 672 527	14 647 866	818 851	4 584 082	101 780
重 工 業	76 553 437	114 361 682	6 266 820	523 480	29 669 087	59 404
按四大行業別分						
金屬機械工業	34 011 110	53 142 608	4 807 758	467 305	530 625	50 704
資訊電子工業	10 875 541	11 431 412	1 114 520	17 175	38 030	0
化 學 工 業	48 262 412	61 578 233	2 079 671	50 010	4 135 752	9 220
民 生 工 業	69 540 229	28 881 956	12 912 737	807 841	29 548 762	101 260
按組織型態分						
公 營	1 001 910	0	11 200	24 000	1 000	500
民 營 公 司	160 384 769	153 291 548	20 409 575	1 226 128	34 067 086	110 020
民 營 非 公 司	1 302 613	1 742 661	493 911	92 203	185 083	50 664
獨 資	980 186	525 679	483 145	67 698	117 007	46 824
合 夥	322 427	1 216 982	10 766	24 505	68 076	3 840

按員工人數規模別、輕重工業、四大行業別、組織型態分（續）

單位：千元

臺 灣 省					臺 北 市	高 雄 市	金 門 縣
基 隆 市	新 竹 市	臺 中 市	嘉 義 市	臺 南 市			
47 555 185	63 201 437	57 470 275	7 370 759	25 082 284	87 901 855	196 711 385	128 990
169 487	1 055 833	2 444 724	212 749	2 749 907	2 168 779	1 726 228	14 190
5 836 331	1 773 025	3 229 088	2 070 954	2 319 443	11 943 359	2 365 321	20 000
1 222 563	2 333 409	5 726 973	554 081	4 561 574	8 124 740	6 950 097	8 200
1 082 251	3 266 628	11 031 159	697 500	2 491 298	2 937 141	6 097 415	3 600
630 926	2 753 500	2 661 341	239 745	2 921 022	2 603 650	2 531 434	10 000
75 690	1 129 250	2 573 995	99 530	691 400	1 705 084	1 351 629	5 000
15 335 597	8 928 647	15 293 251	200 100	4 121 843	6 214 750	10 694 105	12 000
1 761 402	5 960 454	8 732 426	1 081 000	1 366 597	7 889 600	14 852 436	0
1 128 602	1 312 283	1 022 868	56 000	849 200	821 980	27 120 372	36 000
1 100 000	4 047 540	1 071 200	0	1 052 000	9 426 230	24 546 845	0
1 100 000	1 370 000	120 000	0	8 000	5 957 000	3 903 285	20 000
500 000	10 500 540	3 563 250	2 159 100	450 000	26 900 000	10 883 993	0
17 612 336	18 770 328	0	0	1 500 000	1 209 542	83 688 225	0
17 331 615	9 216 561	19 473 116	3 725 825	10 936 437	24 985 526	37 178 824	109 490
30 223 570	53 984 876	37 997 159	3 644 934	14 145 847	62 916 329	159 532 561	19 500
20 482 911	4 591 592	28 285 614	1 694 364	8 819 430	14 097 426	111 733 654	18 000
4 180 659	41 315 186	9 323 610	134 510	5 159 387	41 103 703	19 247 970	0
12 990 466	2 405 205	9 949 243	2 764 440	5 958 214	21 119 956	45 548 611	3 850
9 901 149	14 889 454	9 911 808	2 777 445	5 145 253	11 580 770	20 181 150	107 140
28 955 336	0	0	7 735	0	4 300 600	91 443 761	0
18 523 442	38 136 221	56 659 467	7 095 280	24 517 222	83 406 287	88 114 118	128 990
76 407	25 065 216	810 808	267 744	565 062	194 968	17 153 506	0
57 157	309 962	686 009	247 504	468 325	172 968	350 891	0
19 250	24 755 254	124 799	20 240	96 737	22 000	16 802 615	0

表 14-1 各行業年底使用廠地總面積

中華民國八十二年

	總 計	食 品 製 造 業	菸 草 製 造 業	紡 織 業	成 衣 及 服 飾 品 業	皮 革、毛 皮 及 其 製 品 製 造 業	木 竹 製 品 製 造 業
總 計	234 009 732	40 426 734	613 758	20 112 680	1 554 867	1 682 471	5 455 832
按縣市別分							
臺 灣 省	207 125 889	39 789 998	444 457	19 989 050	1 407 985	1 664 452	4 651 202
臺 北 縣	17 880 962	713 586	44 525	1 789 642	215 144	42 631	180 954
宜 蘭 縣	5 994 695	473 669	0	477 310	199 892	6 139	920 071
桃 園 縣	39 798 341	2 386 328	0	6 622 947	186 046	172 025	192 719
新 竹 縣	9 916 936	269 437	0	1 554 425	3 102	8 895	104 275
苗 栗 縣	9 524 318	345 476	0	805 884	96 595	106 449	142 023
臺 中 縣	13 157 563	1 417 046	81 959	990 292	57 656	168 709	370 787
彰 化 縣	11 795 300	1 335 400	0	1 958 399	69 373	216 882	228 170
南 投 縣	3 493 204	691 034	0	122 499	7 366	88 460	249 414
雲 林 縣	5 357 172	1 914 573	0	772 566	83 272	170 727	99 258
嘉 義 縣	7 587 189	1 699 502	0	675 767	108 816	48 037	189 164
臺 南 縣	38 496 423	22 971 272	0	3 163 359	138 698	446 705	305 102
高 雄 縣	19 245 560	1 746 942	0	286 662	40 141	66 866	660 783
屏 東 縣	6 793 404	2 206 998	244 929	115 421	50 939	27 715	437 175
臺 東 縣	888 505	244 241	0	36 012	1 936	0	32 335
花 蓮 縣	4 149 511	509 778	42 906	32 295	2 016	0	97 930
澎 湖 縣	123 348	10 102	0	0	0	0	1 955
基 隆 市	1 937 817	93 012	0	121 215	2 167	0	17 085
新 竹 市	2 592 039	191 957	0	92 034	1 234	326	17 711
臺 中 市	4 083 372	371 816	0	87 425	31 786	52 101	178 335
嘉 義 市	1 492 468	114 196	30 138	1 807	6 243	12 919	191 117
臺 南 市	2 817 762	83 633	0	283 089	105 563	28 866	34 839
臺 北 市	3 139 431	151 532	169 301	96 435	30 731	1 277	6 505
高 雄 市	23 455 692	444 824	0	27 195	116 151	16 742	798 125
金 門 縣	288 720	40 380	0	0	0	0	0
新 竹 科 學 園 區	1 004 048	0	0	0	0	0	0
加 工 出 口 區	1 180 897	4 586	0	0	85 540	19 812	1 641
按綜合計畫區分							
北 部 地 區	81 260 221	4 279 521	213 826	10 754 008	638 316	231 293	1 439 320
中 部 地 區	47 410 929	6 075 345	81 959	4 737 065	346 048	803 328	1 267 987
南 部 地 區	100 011 846	29 277 469	275 067	4 553 300	566 551	647 850	2 618 260
東 部 地 區	5 038 016	754 019	42 906	68 307	3 952	0	130 265
金 馬 地 區	288 720	40 380	0	0	0	0	0

註：總計=臺灣省+臺北市+高雄市+金門縣
新竹科學園區及加工出口區之資料已分別列入各該縣市加總

——按縣市別、綜合計畫區分

單位：平方公尺

家具及 裝設 製造業	紙漿、紙 紙製 製造業	及紙 及品 製造業	印 刷 及 關 業	化學材料 製 造 業	化學製品 製 造 業	石油及 煤 製 造 業	橡膠製品 製 造 業	塑膠製品 製 造 業	非金屬礦物 製 造 業
3 606 916	9 584 275		1 206 464	18 531 782	7 586 767	13 590 302	2 698 388	11 665 958	18 124 833
3 532 507	9 348 681		1 036 313	16 808 278	7 362 599	6 888 928	2 611 692	11 213 036	16 960 427
213 224	376 281		432 682	624 036	724 483	78 565	168 702	1 904 394	1 959 563
137 707	951 720		2 551	415 802	64 137	12 265	47 036	55 459	1 368 722
380 423	1 245 359		45 163	1 869 140	1 993 032	5 805 291	571 758	1 351 268	2 224 292
87 064	183 603		2 936	546 405	1 108 350	34 130	249 430	258 739	1 209 172
90 181	514 316		4 094	1 788 540	193 878	666 361	34 951	230 674	2 254 421
531 375	743 291		82 751	269 632	485 086	43 274	254 551	1 209 586	920 111
366 685	536 220		65 012	985 878	162 545	327	746 051	1 262 361	481 566
202 602	113 287		5 126	150 355	114 591	6 088	92 588	312 654	325 285
50 905	512 246		4 080	61 656	206 463	50 029	123 557	229 345	332 997
213 957	312 400		4 907	257 810	203 033	7 236	66 389	1 386 806	735 123
237 326	1 029 829		74 021	1 898 779	666 162	29 356	49 468	1 159 101	627 600
328 763	645 672		44 527	6 323 421	852 155	85 149	75 873	796 815	1 236 132
320 771	673 604		2 800	31 321	84 971	28 615	785	188 107	447 694
15 533	326 939		1 968	2 463	0	6 722	0	4 020	111 651
16 292	925 793		1 679	256 781	192	11 074	211	6 154	2 032 284
0	0		502	27	335	3 047	0	1 150	27 257
0	0		20 269	227 920	46 609	0	0	19 258	27 310
52 080	43 535		9 648	457 306	123 089	14 094	23 494	55 496	483 146
115 834	133 348		104 406	65 419	226 916	7 305	86 927	367 208	91 887
131 386	10 375		8 465	566 952	25 968	0	2 384	26 643	10 695
40 399	70 863		118 726	8 635	80 604	0	17 537	387 798	53 519
5 921	80 290		133 240	706 351	67 527	12 700	73 408	57 564	67 815
68 488	155 304		36 911	1 016 253	156 281	6 688 674	13 038	395 163	850 376
0	0		0	900	360	0	250	195	246 215
0	0		1 576	5 034	121 498	0	0	0	1 555
51 256	28 794		5 832	0	5 482	0	0	89 704	6 657
876 419	2 880 788		646 489	4 846 960	4 127 227	5 957 045	1 133 828	3 702 178	7 340 020
1 357 582	2 552 708		265 469	3 321 480	1 389 479	773 384	1 338 625	3 611 828	4 406 267
1 341 090	2 898 047		290 859	10 103 198	2 069 509	6 842 077	225 474	4 341 583	3 988 396
31 825	1 252 732		3 647	259 244	192	17 796	211	10 174	2 143 935
0	0		0	900	360	0	250	195	246 215

表 14-1 各行業年底使用廠地總面積——
按縣市別、綜合計畫區分 (續)

中華民國八十二年

單位：平方公尺

	金 屬 基本工業	金屬製品 製造業	機械設備 製造 修 配 業	電力及電子 機械器材 修 配 業	運輸工 具 製 造 修 配 業	精密器械 製 造 業	雜項工業 製 造 業	非 製 造 業
總 計	17 951 686	12 681 292	9 154 450	16 403 609	14 032 747	1 334 720	4 324 938	1 684 263
按縣市別分								
臺 灣 省	10 064 397	11 702 767	8 442 338	15 128 769	11 418 964	1 252 202	3 984 605	1 422 242
臺 北 縣	641 238	1 636 687	914 065	3 467 902	912 127	201 412	490 646	148 473
宜 蘭 縣	170 825	70 897	108 217	164 371	207 790	8 760	81 307	50 048
桃 園 縣	2 061 326	2 285 694	1 610 828	5 156 566	2 456 373	159 071	798 144	224 548
新 竹 縣	359 906	828 710	421 614	1 707 889	833 076	43 377	54 409	47 992
苗 栗 縣	501 842	227 129	143 696	319 790	889 379	14 836	83 388	70 415
臺 中 縣	751 142	927 977	1 563 394	703 705	829 305	167 381	507 515	81 038
彰 化 縣	443 334	1 045 307	298 703	117 917	992 284	41 038	368 420	73 428
南 投 縣	218 977	222 933	55 343	119 719	110 594	29 847	203 255	51 187
雲 林 縣	86 157	150 833	161 146	155 176	68 489	29 386	85 890	8 421
嘉 義 縣	375 735	465 860	351 686	127 798	192 569	49 141	82 085	33 368
臺 南 縣	1 302 973	1 222 777	719 276	884 739	834 516	229 411	393 699	112 254
高 雄 縣	2 130 303	1 342 390	745 669	538 782	877 894	42 283	291 603	86 735
屏 東 縣	285 709	179 254	44 395	283 057	900 029	10 375	134 089	94 651
臺 東 縣	9 415	25 429	11 305	2 257	23 719	82	14 776	17 702
花 蓮 縣	24 638	35 783	52 520	4 159	51 109	328	2 295	43 294
澎 湖 縣	96	1 499	767	0	64 090	0	10 482	2 039
基 隆 市	127 871	352 934	123 944	160 759	548 767	14 905	23 455	10 337
新 竹 市	89 566	64 648	96 297	659 911	20 163	8 145	40 326	47 833
臺 中 市	126 200	363 826	821 162	323 704	249 752	56 887	139 296	81 832
嘉 義 市	108 920	56 253	77 237	41 408	44 386	300	19 189	5 487
臺 南 市	248 224	195 947	121 074	189 160	312 553	145 237	160 336	131 160
臺 北 市	59 207	69 661	74 340	426 445	492 313	69 655	107 731	179 482
高 雄 市	7 827 662	908 864	637 772	848 395	2 121 470	12 863	232 602	82 539
金 門 縣	420	0	0	0	0	0	0	0
新竹科學園區	0	8 575	23 717	833 541	0	8 552	0	0
加工出口區	7 082	27 894	41 144	640 568	20 549	41 364	102 992	0
按綜合計畫區分								
北 部 地 區	3 509 939	5 309 231	3 349 305	11 743 843	5 470 609	505 325	1 596 018	708 713
中 部 地 區	2 127 652	2 938 005	3 043 444	1 740 011	3 139 803	339 375	1 387 764	366 321
南 部 地 區	12 279 622	4 372 844	2 697 876	2 913 339	5 347 507	489 610	1 324 085	548 233
東 部 地 區	34 053	61 212	63 825	6 416	74 828	410	17 071	60 996
金 馬 地 區	420	0	0	0	0	0	0	0

註：總計=臺灣省+臺北市+高雄市+金門縣
新竹科學園區及加工出口區之資料已分別列入各該縣市加總

表 14-2 各行業年底使用廠地總面積——
按員工人數規模別、年底實際運用固定資產總額分

中華民國八十二年

單位：平方公尺

	總 計	食 品 製 造 業	菸 草 製 造 業	紡 織 業	成 衣 及 服 飾 品 業	皮 革、毛 皮 及 其 製 品 製 造 業	木 竹 製 品 製 造 業
總 計	234 009 732	40 426 734	613 758	20 112 680	1 554 867	1 682 471	5 455 832
按員工人數規模別分							
未滿 5人	9 423 936	1 656 473	0	513 321	59 018	42 249	834 731
5— 9人	10 881 533	1 507 277	0	626 286	124 923	93 806	646 580
10— 19人	17 883 673	1 434 122	0	1 032 155	173 618	120 266	1 117 308
20— 29人	14 445 459	818 102	0	849 095	115 856	127 951	757 434
30— 39人	11 354 334	880 373	0	895 538	93 630	89 696	449 198
40— 49人	8 003 269	721 881	0	530 688	72 036	68 249	188 256
50— 99人	46 602 430	21 198 522	0	3 060 369	271 692	317 024	889 598
100— 199人	26 363 925	2 662 462	171 287	3 101 942	183 626	303 796	478 393
200— 299人	16 227 273	1 786 646	200 130	2 169 285	138 997	253 230	80 734
300— 399人	11 921 610	3 095 764	0	1 160 711	84 910	110 552	10 115
400— 499人	9 086 446	1 605 096	73 040	668 797	43 173	19 305	0
500— 999人	16 262 125	2 871 892	169 301	1 975 504	165 171	8 805	0
1,000人以上	35 553 719	188 124	0	3 528 989	28 217	127 542	3 485
按年底實際運用固定 資產總額分							
未滿50萬元	2 144 952	203 398	0	84 448	39 090	10 328	154 978
50萬元— 70萬元—	576 560 961 837	50 979 104 638	0 0	25 718 38 407	8 056 15 513	5 757 6 200	55 450 66 236
100萬元— 500萬元—	13 264 365 10 819 443	1 131 808 856 395	0 0	721 577 592 961	210 022 165 792	76 976 93 779	956 803 621 003
1,000萬元— 2,000萬元—	14 278 363 9 322 209	1 113 626 741 361	0 0	1 020 687 603 847	203 284 157 078	136 000 149 519	857 256 331 294
3,000萬元— 4,000萬元—	7 370 881 5 603 418	645 559 478 882	0 0	556 327 468 071	115 075 63 559	91 176 73 440	337 922 287 095
5,000萬元— 10,000萬元—	17 592 139 43 318 027	1 826 137 3 595 777	0 42 906	1 514 985 5 208 565	179 536 330 588	197 759 698 335	579 393 989 882
50,000萬元— 100,000萬元—	18 574 805 58 495 973	2 480 903 26 813 274	328 511 73 040	2 536 946 4 315 507	67 274 0	106 877 36 325	218 520 0
500,000萬元— 1,000,000萬元以上	8 776 172 22 910 588	383 997 0	169 301 0	1 526 327 898 307	0 0	0 0	0 0

表 14-2 各行業年底使用廠地總面積

中華民國八十二年

	家 具 裝 設 製	及 品 業	紙 漿、紙 製 造 業	印 刷 及 關 業	化 學 材 料 製 造 業	化 學 製 品 製 造 業	石 油 及 煤 油 製 造 業	橡 膠 製 品 製 造 業
總 計	3 606 916	9 584 275	1 206 464	18 531 782	7 586 767	13 590 302	2 698 388	
按員工人數規模別分								
未滿 5人	175 050	236 172	93 181	171 754	263 695	7 292	110 784	
5- 9人	335 086	286 462	129 793	410 387	405 581	56 082	113 706	
10- 19人	420 319	503 281	203 700	777 800	749 364	134 697	254 586	
20- 29人	391 428	384 448	136 742	535 957	1 270 256	115 818	217 004	
30- 39人	297 260	405 502	53 131	536 227	678 948	38 283	119 971	
40- 49人	238 529	176 447	56 467	207 293	402 612	21 368	244 713	
50- 99人	656 208	946 886	194 076	1 475 233	2 005 600	112 800	291 437	
100- 199人	440 662	1 486 881	95 984	3 015 538	973 391	375 394	208 950	
200- 299人	273 860	714 976	29 963	2 130 881	443 697	443 093	127 210	
300- 399人	76 935	1 154 460	53 635	1 528 882	167 471	0	232 468	
400- 499人	67 058	727 106	825	1 032 386	192 438	188 084	376 666	
500- 999人	185 511	1 501 495	158 967	2 376 196	0	0	287 866	
1,000人以上	49 010	1 059 159	0	4 333 248	33 714	12 097 391	113 027	
按年底實際運用固定 資產總額分								
未滿50萬元	56 004	101 563	35 580	17 781	74 333	2 937	24 433	
50萬元-	15 558	13 521	7 478	9 331	12 892	132	11 841	
70萬元-	39 142	19 843	17 188	50 901	19 762	4 375	6 762	
100萬元-	524 721	386 539	182 558	199 654	447 549	45 229	176 571	
500萬元-	315 739	316 569	103 913	218 102	438 323	37 239	164 931	
1,000萬元-	461 293	371 962	129 802	309 187	672 417	92 734	275 780	
2,000萬元-	321 545	194 005	66 285	307 142	434 628	32 468	85 526	
3,000萬元-	205 560	169 031	57 413	152 410	696 944	45 857	116 507	
4,000萬元-	130 152	114 974	46 489	183 617	266 011	26 330	105 865	
5,000萬元-	501 597	681 821	121 043	737 317	900 061	65 149	199 094	
10,000萬元-	909 979	1 933 652	213 419	2 704 381	2 857 899	214 616	805 911	
50,000萬元-	110 606	776 811	59 641	1 926 134	526 716	121 447	111 734	
100,000萬元-	15 020	3 578 376	165 655	6 273 025	239 232	804 398	613 433	
500,000萬元-	0	0	0	2 784 261	0	0	0	
1,000,000萬元以上	0	925 608	0	2 658 539	0	12 097 391	0	

按員工人數規模別、年底實際運用固定資產總額分（續）

單位：平方公尺

塑膠製品 製造業	非金屬礦物 製品 製造業	金屬 基本工業	金屬製品 製造業	機械設備 製造 修配業	電力及電子 機械器材 修配業	運輸工具 製造 修配業	精密器械 製造業	雜項工業 製造業	非 製 造 業
11 665 958	18 124 833	17 951 686	12 681 292	9 154 450	16 403 609	14 032 747	1 334 720	4 324 938	1 684 263
622 930	791 557	480 739	1 134 731	876 868	383 286	365 147	85 326	409 400	110 232
873 285	1 125 592	548 440	1 118 051	966 404	491 626	456 201	87 521	380 713	97 731
1 415 995	2 040 383	1 205 620	1 793 848	1 405 544	1 241 665	847 553	200 217	635 832	175 800
1 122 637	1 856 563	1 067 567	1 110 998	1 166 183	907 797	840 111	134 785	387 860	130 867
786 216	1 722 277	810 209	859 120	596 415	777 396	598 861	133 165	345 561	186 357
447 265	1 315 282	748 504	534 192	537 722	554 817	397 781	101 212	240 740	197 215
2 142 103	3 137 378	2 370 149	1 757 110	1 317 968	1 846 909	1 217 954	324 034	619 997	449 383
1 339 011	2 374 128	2 064 801	1 609 583	1 175 161	1 983 552	1 402 495	153 663	551 304	211 921
525 776	1 601 467	1 162 470	1 436 103	301 760	1 026 313	788 548	42 612	461 145	88 377
517 874	274 458	585 714	105 786	21 817	1 100 226	1 452 424	46 679	124 817	15 912
34 851	1 172 628	480 567	613 689	253 310	1 147 749	317 973	0	67 340	4 365
463 417	612 273	1 321 059	463 423	511 727	2 029 051	1 031 586	12 549	100 229	16 103
1 374 598	100 847	5 105 847	144 658	23 571	2 913 222	4 316 113	12 957	0	0
131 995	56 560	57 186	513 272	184 944	168 981	95 525	18 273	92 656	20 687
64 915	33 677	11 632	73 918	67 167	35 841	29 933	7 864	31 227	3 673
81 527	75 972	19 070	97 433	93 516	72 466	62 477	7 567	53 471	9 371
1 153 474	1 119 618	488 267	1 568 821	1 317 359	932 454	694 162	157 121	617 624	155 458
939 848	1 154 916	487 208	1 079 132	1 112 991	734 170	526 430	153 073	551 840	155 089
1 213 206	1 899 422	744 032	1 215 401	1 069 785	950 198	637 520	178 443	539 989	186 339
796 315	1 317 886	541 905	794 918	606 277	727 052	413 920	172 201	368 077	158 960
537 259	783 082	742 556	486 927	354 065	464 605	379 254	127 329	191 265	114 758
360 769	791 139	395 585	455 263	282 772	368 597	359 160	48 832	188 895	107 921
1 235 902	1 850 208	1 461 332	1 184 908	975 687	1 408 173	1 021 206	257 322	546 170	147 339
1 790 651	4 691 163	3 518 383	2 225 559	1 881 560	4 263 161	2 895 126	160 760	857 697	528 057
1 164 192	1 096 086	982 108	733 550	525 988	2 733 607	1 694 300	23 524	197 345	51 985
2 041 171	2 349 473	2 733 942	2 252 190	658 768	2 457 054	2 920 371	22 411	88 682	44 626
154 734	905 631	226 223	0	0	625 712	1 999 986	0	0	0
0	0	5 542 257	0	23 571	461 538	303 377	0	0	0

表 14-3 各縣市年底使用廠地總面積

中華民國八十二年

	總 計	臺 灣 省			
		小 計	臺 北 縣	宜 蘭 縣	桃 園 縣
總 計	234 009 732	207 125 889	17 880 962	5 994 695	39 798 341
按組織型態分					
公 營	55 420 756	39 287 251	455 698	672 419	6 305 055
民 營 公 司	169 237 061	159 556 966	17 091 027	5 129 929	32 822 215
民 營 非 公 司	9 351 915	8 281 672	334 237	192 347	671 071
獨 資	6 043 597	5 941 664	275 479	128 403	588 835
合 夥	3 308 318	2 340 008	58 758	63 944	82 236
按員工人數規模別分					
未滿5人	9 423 936	8 873 413	735 215	506 346	1 286 504
5-9人	10 881 533	10 377 404	1 242 606	207 757	973 366
10-19人	17 883 673	16 585 999	2 483 329	540 023	2 141 264
20-29人	14 445 459	13 640 038	1 856 421	338 376	1 843 396
30-39人	11 354 334	10 799 536	1 351 317	234 420	2 011 168
40-49人	8 003 269	7 731 109	864 984	223 053	1 563 919
50-99人	46 602 430	44 897 676	2 656 931	545 593	5 865 247
100-199人	26 363 925	23 610 524	2 079 461	657 023	5 350 014
200-299人	16 227 273	14 623 357	802 433	580 163	3 977 246
300-399人	11 921 610	10 696 382	668 524	440 346	2 097 099
400-499人	9 086 446	8 515 068	535 781	305 949	1 783 884
500-999人	16 262 125	14 521 258	1 046 526	1 109 469	2 599 429
1,000人以上	35 553 719	22 254 125	1 557 434	306 177	8 305 805
按四大行業別分					
金屬機械工業	53 820 175	41 628 466	4 104 117	557 729	8 414 221
資訊電子工業	17 738 329	16 380 971	3 669 314	173 131	5 315 637
化學工業	66 546 407	56 933 979	4 351 774	1 555 109	13 053 036
民生工業	95 904 821	92 182 473	5 755 757	3 708 726	13 015 447

——按組織型態、員工人數規模別、四大行業別分

單位：平方公尺

		臺		灣		省							
新	竹	苗	栗	臺	中	彰	化	南	投	雲	林	嘉	義
縣	縣	縣	縣	縣	縣	縣	縣	縣	縣	縣	縣	縣	縣
9 916 936	9 524 318	13 157 563	11 795 300	3 493 204	5 357 172	7 587 189							
370 548	1 294 840	618 445	387 442	312 611	599 470	1 101 515							
9 037 230	7 886 325	11 689 032	10 536 586	2 880 281	4 080 938	5 924 791							
509 158	343 153	850 086	871 272	300 312	676 764	560 883							
130 846	224 276	637 966	682 918	155 886	543 623	483 926							
378 312	118 877	212 120	188 354	144 426	133 141	76 957							
238 100	410 963	904 780	703 716	263 935	454 336	458 252							
276 057	563 706	1 177 097	996 216	376 648	474 916	460 015							
657 258	534 020	1 735 594	1 393 053	306 667	558 988	784 355							
803 512	584 241	1 406 065	911 821	348 117	400 759	527 330							
291 422	507 707	845 272	805 574	525 530	220 705	409 772							
298 605	331 956	664 072	632 734	150 113	206 527	391 710							
992 418	1 388 338	1 993 874	2 175 547	481 190	525 573	897 925							
1 247 168	1 152 450	1 682 166	1 281 218	415 161	552 575	1 259 701							
800 116	1 109 314	780 852	550 780	291 134	269 227	241 049							
324 426	358 695	577 677	395 754	14 340	232 841	868 976							
1 276 471	887 256	232 661	338 043	15 575	215 558	33 616							
741 350	375 728	917 510	342 852	304 794	772 616	215 774							
1 970 033	1 319 944	239 943	1 267 992	0	472 551	1 038 714							
2 443 306	1 762 046	4 071 818	2 779 628	607 847	466 625	1 385 850							
1 751 266	334 626	871 086	158 955	149 566	184 562	176 939							
2 392 488	3 539 263	3 256 880	3 975 276	883 149	1 358 103	2 286 618							
3 329 876	3 888 383	4 957 779	4 881 441	1 852 642	3 347 882	3 737 782							

表 14-3 各縣市年底使用廠地總面積

中華民國八十二年

	臺 灣 省					
	臺 南 縣	高 雄 縣	屏 東 縣	臺 東 縣	花 蓮 縣	澎 湖 縣
總 計	38 496 423	19 245 560	6 793 404	888 505	4 149 511	123 348
按組織型態分						
公 營	21 243 314	1 945 324	1 241 073	160 756	703 293	1 556
民 營 公 司	16 279 201	16 906 387	5 328 922	570 705	3 336 922	14 887
民 營 非 公 司	973 908	393 849	223 409	157 044	109 296	106 905
獨 資	796 541	247 816	175 984	111 883	85 341	87 865
合 夥	177 367	146 033	47 425	45 161	23 955	19 040
按員工人數規模別分						
未滿5人	786 569	617 156	272 444	144 545	195 524	72 286
5-9人	890 463	1 032 872	318 367	66 979	304 468	40 634
10-19人	1 653 939	1 334 308	571 708	111 160	252 240	5 598
20-29人	1 410 537	1 280 687	452 195	8 094	274 214	4 830
30-39人	1 194 212	1 194 712	353 745	22 250	99 925	0
40-49人	616 923	749 560	356 136	39 490	122 957	0
50-99人	21 601 257	2 731 050	717 778	11 443	227 817	0
100-199人	2 406 724	3 177 289	581 343	8 540	536 776	0
200-299人	1 586 837	1 671 751	414 510	152 165	403 129	0
300-399人	1 113 991	1 058 153	1 521 551	0	441 332	0
400-499人	1 270 699	260 958	475 047	0	365 521	0
500-999人	1 920 885	2 083 285	631 400	323 839	0	0
1,000人以上	2 043 387	2 053 779	127 180	0	925 608	0
按四大行業別分						
金屬機械工業	4 079 542	5 096 256	1 409 387	69 868	164 050	66 452
資訊電子工業	1 114 150	581 065	293 432	2 339	4 487	0
化學工業	5 353 421	8 890 478	1 037 918	342 112	1 201 884	5 061
民生工業	27 949 310	4 677 761	4 052 667	474 186	2 779 090	51 835

——按組織型態、員工人數規模別、四大行業別分（續）

單位：平方公尺

					台 北 市	高 雄 市	金 門 縣
基 隆 市	新 竹 市	台 中 市	嘉 義 市	台 南 市			
1 937 817	2 592 039	4 083 372	1 492 468	2 817 762	3 139 431	23 455 692	288 720
746 360	410 045	57 584	642 736	17 167	1 321 490	14 812 015	0
1 178 176	1 769 616	3 777 904	731 873	2 584 019	1 780 882	7 610 493	288 720
13 281	412 378	247 884	117 859	216 576	37 059	1 033 184	0
11 621	49 702	216 829	112 308	193 616	35 638	66 295	0
1 660	362 676	31 055	5 551	22 960	1 421	966 889	0
49 121	72 489	340 970	95 042	265 120	91 771	439 247	19 505
52 736	150 464	368 090	85 826	318 121	134 325	365 504	4 300
111 792	181 679	629 687	114 340	484 997	251 248	893 426	153 000
133 852	155 078	494 735	94 715	311 063	124 725	679 196	1 500
45 644	113 657	299 726	77 842	194 936	133 653	420 745	400
28 839	66 382	292 587	56 055	74 507	78 681	163 479	30 000
231 219	335 901	794 070	109 389	615 116	439 416	1 248 123	17 215
219 187	270 055	463 271	120 812	149 590	870 229	1 883 172	0
534 358	292 882	87 169	3 000	75 242	128 443	1 447 473	28 000
86 644	111 390	137 861	14 385	232 397	50 030	1 175 198	0
29 524	407 466	42 900	37 334	825	260 750	275 828	34 800
18 332	266 280	132 306	683 728	35 155	363 032	1 377 835	0
396 569	168 316	0	0	60 693	213 128	13 086 466	0
1 153 516	270 674	1 560 940	286 796	877 798	695 521	11 495 768	420
175 664	668 056	380 591	41 708	334 397	496 100	861 258	0
314 056	726 988	1 043 630	653 706	713 029	1 132 357	8 478 366	1 705
294 581	926 321	1 098 211	510 258	892 538	815 453	2 620 300	286 595

表 15-1 各行業年底建築物樓地板總面積

中華民國八十二年

	總 計	食 品 製 造 業	菸 草 製 造 業	紡 織 業	成 衣 及 服 飾 品 業	皮 革、毛 皮 及 其 製 品 製 造 業	木 竹 製 品 製 造 業
總 計	106 475 948	10 506 233	290 654	11 880 906	1 250 244	1 008 206	2 555 211
按縣市別分							
臺 灣 省	95 248 390	10 069 214	271 725	11 789 410	1 130 424	991 287	2 243 405
臺 北 縣	14 729 889	597 107	45 212	1 506 587	287 150	72 349	110 875
宜 蘭 縣	2 626 381	247 364	0	305 081	96 079	4 655	275 805
桃 園 縣	18 827 112	1 267 338	0	3 949 407	128 055	89 169	134 402
新 竹 縣	4 500 930	121 226	0	842 876	3 762	7 151	56 406
苗 栗 縣	3 698 166	159 996	0	423 891	73 934	72 851	83 653
臺 中 縣	8 156 549	798 595	53 835	493 582	60 040	110 674	278 930
彰 化 縣	6 734 613	746 518	0	1 264 489	57 931	151 689	116 826
南 投 縣	1 688 887	306 667	0	62 984	6 034	55 618	95 837
雲 林 縣	2 660 501	796 616	0	464 753	46 843	74 176	51 297
嘉 義 縣	3 874 018	894 857	0	422 368	86 769	19 710	84 952
臺 南 縣	8 792 408	1 466 625	0	1 457 959	95 317	206 806	137 432
高 雄 縣	7 469 953	1 006 877	0	126 774	33 270	55 307	349 905
屏 東 縣	2 487 272	929 759	115 843	55 899	23 534	13 436	188 713
臺 東 縣	257 730	80 001	0	16 417	590	0	15 192
花 蓮 縣	769 295	98 661	21 045	4 318	872	0	33 263
澎 湖 縣	48 665	4 514	0	0	0	0	295
基 隆 市	672 393	66 260	0	76 732	1 908	0	4 145
新 竹 市	1 777 599	78 218	0	52 152	1 395	228	10 021
臺 中 市	2 808 580	239 315	0	77 027	31 276	28 539	111 729
嘉 義 市	628 458	91 497	35 790	1 580	6 483	5 348	81 248
臺 南 市	2 038 991	71 203	0	184 534	89 182	23 581	22 479
臺 北 市	1 432 075	111 603	18 929	66 076	25 186	1 480	3 845
高 雄 市	9 764 130	310 304	0	25 420	94 634	15 439	307 961
金 門 縣	31 353	15 112	0	0	0	0	0
新 竹 科 學 園 區	938 146	0	0	0	0	0	0
加 工 出 口 區	1 356 652	4 917	0	0	88 392	23 769	3 820
按綜合計畫區分							
北 部 地 區	44 566 379	2 489 116	64 141	6 798 911	543 535	175 032	595 499
中 部 地 區	25 747 296	3 047 707	53 835	2 786 726	276 058	493 547	738 272
南 部 地 區	35 103 895	4 775 636	151 633	2 274 534	429 189	339 627	1 172 985
東 部 地 區	1 027 025	178 662	21 045	20 735	1 462	0	48 455
金 馬 地 區	31 353	15 112	0	0	0	0	0

註：總計=臺灣省+臺北市+高雄市+金門縣
新竹科學園區及加工出口區之資料已分別列入各該縣市加總

按縣市別、綜合計畫區分

單位：平方公尺

家 裝 製 造	具 設 品 業	紙 漿、紙 紙 製 造 業	及 紙 製 品 業	印 有 事	刷 及 關 業	化 學 材 料 製 造 業	化 學 製 品 製 造 業	石 油 及 煤 製 造 業	橡 膠 製 品 製 造 業	塑 膠 製 品 製 造 業	非 金 屬 礦 物 製 造 業
2 162 167		4 534 378		1 002 263		5 653 039	3 259 140	878 875	1 502 105	7 020 194	7 334 758
2 102 507		4 413 450		870 415		5 152 933	3 131 110	320 340	1 459 126	6 706 977	6 348 985
203 745		360 723		392 193		423 658	437 029	22 753	175 896	1 486 060	1 038 074
68 256		483 146		1 322		213 577	26 269	5 509	15 914	21 362	472 478
189 779		760 712		43 234		878 545	928 742	134 991	202 806	777 645	940 943
61 168		97 820		2 539		249 647	317 867	2 176	80 007	140 711	496 724
42 233		252 064		3 901		692 253	40 085	49 207	21 736	164 957	765 438
368 501		429 755		61 917		104 445	220 755	24 248	180 597	838 063	301 098
210 977		234 385		42 249		226 523	78 519	218	493 291	722 208	192 897
122 409		89 304		2 714		69 704	44 736	3 930	37 415	165 053	126 362
20 769		475 928		3 183		25 227	75 774	10 104	42 624	119 129	86 898
129 158		136 396		3 317		61 212	160 256	1 012	31 385	560 288	233 494
137 891		239 633		54 160		608 284	283 851	8 256	44 854	640 306	226 921
179 808		414 449		27 741		1 265 187	186 185	26 102	49 719	361 317	556 698
120 695		117 977		3 194		16 937	35 505	6 175	1 178	85 570	95 506
5 005		45 343		837		788	0	4 118	0	1 389	40 752
8 101		95 693		1 930		28 728	90	3 459	1 428	2 005	409 937
0		0		253		27	87	981	0	759	2 371
0		0		20 022		28 687	24 986	0	0	11 459	12 934
37 696		29 620		10 777		134 209	91 422	14 094	11 850	55 460	268 308
96 327		98 787		99 609		25 954	104 407	3 007	48 620	244 121	38 059
70 342		1 291		7 164		93 303	14 915	0	1 625	20 664	11 800
29 647		50 424		88 159		6 038	59 630	0	18 181	288 451	31 293
4 106		44 468		105 893		41 496	38 601	4 900	33 334	29 286	38 225
55 554		76 460		25 955		457 710	89 069	553 635	9 395	283 736	933 482
0		0		0		900	360	0	250	195	14 066
0		0		2 619		1 654	12 591	0	0	0	3 110
43 103		21 109		6 463		0	4 367	0	0	98 504	7 011
564 750		1 776 489		575 980		1 969 819	1 864 916	184 423	519 807	2 521 983	3 267 686
861 216		1 580 223		213 573		1 144 106	564 276	90 714	824 283	2 253 531	1 510 752
723 095		1 036 630		209 943		2 508 698	829 498	596 161	156 337	2 241 091	2 091 565
13 106		141 036		2 767		29 516	90	7 577	1 428	3 394	450 689
0		0		0		900	360	0	250	195	14 066

表 15-1 各行業年底建築物樓地板總面積——
按縣市別、綜合計畫區分（續）

中華民國八十二年

單位：平方公尺

	金 屬 基本工業	金屬製品 製造業	機械設備 製造 修配業	電力及電子 機械器材 修配業	運輸工具 製造 修配業	精密器械 製造業	雜項工業 製造業	非 製 造 業
總 計	8 719 159	7 561 958	5 864 539	11 996 909	6 270 228	979 127	3 366 713	878 942
按縣市別分								
臺 灣 省	4 723 078	7 262 847	5 498 229	10 718 035	5 399 958	903 754	2 980 210	760 971
臺 北 縣	407 045	1 405 696	896 812	3 246 287	685 057	217 107	542 042	170 432
宜 蘭 縣	68 851	21 121	47 320	60 782	99 127	4 473	35 561	52 329
桃 園 縣	981 179	1 085 694	1 006 619	3 227 379	1 328 123	81 834	591 890	98 626
新 竹 縣	154 082	317 787	188 059	946 924	337 720	22 869	31 479	21 930
苗 栗 縣	138 381	109 597	86 351	233 786	198 982	9 901	59 751	15 218
臺 中 縣	412 074	713 911	1 114 820	569 437	459 644	145 197	376 822	39 609
彰 化 縣	191 569	839 220	214 626	104 449	526 932	31 435	258 627	29 035
南 投 縣	92 448	112 096	24 347	68 819	53 835	11 698	116 459	20 418
雲 林 縣	41 183	83 263	45 269	103 739	35 856	5 957	46 652	5 261
嘉 義 縣	169 315	485 627	141 545	44 506	127 799	18 522	50 210	11 320
臺 南 縣	658 305	661 375	442 399	517 253	434 012	162 101	251 207	57 461
高 雄 縣	927 286	709 252	367 291	259 147	326 314	18 918	194 355	28 051
屏 東 縣	118 183	91 817	24 381	124 791	194 686	5 429	69 053	49 011
臺 東 縣	4 766	11 214	6 255	1 142	10 726	82	7 108	6 005
花 蓮 縣	8 407	11 756	17 847	1 679	10 149	439	1 182	8 306
澎 湖 縣	96	1 024	434	0	30 385	0	6 792	647
基 隆 市	50 080	34 298	27 205	101 650	177 246	8 351	22 544	3 886
新 竹 市	42 184	72 757	62 405	719 100	13 755	8 670	39 865	23 413
臺 中 市	77 632	277 333	624 944	220 084	143 253	39 743	122 879	55 935
嘉 義 市	41 036	38 639	56 365	11 629	19 109	300	13 633	4 697
臺 南 市	138 976	179 370	102 935	155 452	187 248	110 728	142 099	59 381
臺 北 市	35 328	42 786	46 674	345 618	168 432	60 867	85 390	79 552
高 雄 市	3 960 283	256 325	319 636	933 256	701 838	14 506	301 113	38 419
金 門 縣	470	0	0	0	0	0	0	0
新竹科學園區	0	25 312	13 931	870 151	0	8 778	0	0
加工出口區	6 436	23 183	53 024	787 326	15 750	61 714	107 764	0
按綜合計畫區分								
北 部 地 區	1 738 749	2 980 139	2 275 094	8 647 740	2 809 460	404 171	1 348 771	450 168
中 部 地 區	953 287	2 135 420	2 110 357	1 300 314	1 418 502	243 931	981 190	165 476
南 部 地 區	6 013 480	2 423 429	1 454 986	2 046 034	2 021 391	330 504	1 028 462	248 987
東 部 地 區	13 173	22 970	24 102	2 821	20 875	521	8 290	14 311
金 馬 地 區	470	0	0	0	0	0	0	0

註：總計=臺灣省+臺北市+高雄市+金門縣
新竹科學園區及加工出口區之資料已分別列入各該縣市加總

表 15-2 各行業年底建築物樓地板總面積——
按員工人數規模別、年底實際運用固定資產總額分

中華民國八十二年

單位：平方公尺

	總 計	食 品 製 造 業	菸 草 製 造 業	紡 織 業	成 衣 及 服 飾 品 業	皮 革、毛 皮 及 其 製 品 製 造 業	木 竹 製 品 製 造 業
總 計	106 475 948	10 506 233	290 654	11 880 906	1 250 244	1 008 206	2 555 211
按員工人數規模別分							
未滿 5人	5 468 755	948 896	0	376 288	49 439	27 557	440 549
5— 9人	7 011 247	805 527	0	471 383	77 908	41 998	424 649
10— 19人	10 903 550	815 257	0	681 052	136 393	80 091	482 981
20— 29人	8 329 566	428 538	0	589 348	93 926	74 475	378 631
30— 39人	6 333 784	419 245	0	555 152	91 092	49 125	192 021
40— 49人	4 409 917	370 653	0	376 150	54 863	48 285	82 794
50— 99人	14 474 960	1 157 448	0	1 752 769	209 669	189 398	329 247
100— 199人	13 253 505	1 009 914	139 331	1 751 171	166 526	213 777	157 553
200— 299人	7 466 438	816 653	54 703	1 046 025	89 692	134 053	36 398
300— 399人	5 711 502	1 536 480	0	627 214	76 818	57 029	7 388
400— 499人	4 048 371	959 634	77 691	473 825	34 608	10 725	0
500— 999人	7 333 682	1 103 657	18 929	969 690	141 093	8 620	0
1,000人以上	11 730 671	134 331	0	2 210 839	28 217	73 073	23 000
按年底實際運用固定 資產總額分							
未滿50萬元	1 293 510	160 215	0	68 395	27 544	8 556	61 380
50萬元—	442 530	32 401	0	21 927	8 343	5 370	31 221
70萬元—	722 919	63 362	0	36 032	12 489	4 986	41 005
100萬元—	9 500 437	700 834	0	543 687	179 172	56 973	509 331
500萬元—	7 218 738	515 041	0	467 558	140 538	60 318	320 759
1,000萬元—	9 077 985	635 432	0	687 699	164 094	88 660	442 924
2,000萬元—	5 360 051	437 773	0	352 766	128 466	86 064	172 466
3,000萬元—	3 945 056	284 822	0	393 486	89 804	71 179	151 119
4,000萬元—	3 028 182	208 356	0	328 687	40 687	52 368	76 390
5,000萬元—	9 384 344	823 091	0	970 872	147 289	113 198	279 302
10,000萬元—	20 927 745	1 705 956	21 045	2 743 569	197 766	357 984	402 993
50,000萬元—	9 228 758	921 852	172 989	1 319 281	114 052	88 020	66 321
100,000萬元—	17 565 296	3 773 786	77 691	2 304 798	0	14 530	0
500,000萬元—	3 909 486	243 312	18 929	1 114 295	0	0	0
1,000,000萬元以上	4 870 911	0	0	527 854	0	0	0

表 15-2 各行業年底建築物樓地板總面積

中華民國八十二年

	家 裝 製	具 設 造	及 品 業	紙 漿、紙 紙 製 造	及 品 業	印 刷 及 有 關 業	化 學 材 料 製 造 業	化 學 製 品 製 造 業	石 油 及 煤 油 製 造 業	橡 膠 製 品 製 造 業
總 計	2 162 167	4 534 378	1 002 263	5 653 039	3 259 140	878 875	1 502 105			
按員工人數規模別分										
未滿 5人	142 230	102 516	88 694	70 761	141 755	2 900	68 881			
5- 9人	232 706	188 188	117 880	166 444	179 803	16 970	94 889			
10- 19人	292 204	297 453	192 610	343 779	433 409	49 827	188 341			
20- 29人	262 359	223 744	110 423	253 195	388 408	41 097	160 740			
30- 39人	172 199	229 891	62 181	160 110	270 330	17 445	78 223			
40- 49人	175 478	105 081	44 929	62 256	161 520	9 809	69 896			
50- 99人	363 124	535 132	187 042	531 927	732 873	13 612	181 399			
100- 199人	227 232	1 093 735	60 129	705 514	451 541	129 375	130 448			
200- 299人	128 818	432 046	18 081	335 711	335 228	23 449	124 885			
300- 399人	30 177	331 430	46 785	651 698	86 797	0	86 101			
400- 499人	25 017	163 742	262	263 492	70 129	18 981	123 060			
500- 999人	69 339	622 007	73 247	624 374	0	0	82 080			
1,000人以上	41 284	209 413	0	1 483 778	7 347	555 410	113 162			
按年底實際運用固定資產總額分										
未滿50萬元	43 581	68 446	30 698	8 477	34 821	660	16 877			
50萬元-	12 889	9 026	8 916	5 542	11 305	171	7 083			
70萬元-	34 448	16 219	15 467	11 102	13 238	3 624	6 186			
100萬元-	355 447	256 640	165 846	109 604	203 321	10 789	152 580			
500萬元-	230 272	167 050	92 868	115 101	220 119	9 329	135 496			
1,000萬元-	295 679	228 302	125 338	167 105	357 996	23 504	185 301			
2,000萬元-	196 505	105 680	63 264	115 843	196 885	5 106	56 925			
3,000萬元-	141 027	104 561	56 806	75 535	181 343	10 926	85 495			
4,000萬元-	85 674	61 935	45 893	93 636	112 424	7 964	52 246			
5,000萬元-	292 329	335 579	91 241	203 579	404 731	17 415	103 999			
10,000萬元-	400 630	1 026 747	196 323	743 493	1 068 995	83 446	398 182			
50,000萬元-	72 971	776 813	40 314	596 561	303 492	33 216	63 859			
100,000萬元-	715	1 281 777	69 289	2 127 478	150 470	117 315	237 876			
500,000萬元-	0	0	0	755 959	0	0	0			
1,000,000萬元以上	0	95 603	0	524 024	0	555 410	0			

——按員工人數規模別、年底實際運用固定資產總額分（續）

單位：平方公尺

塑膠製品 製造業	非金屬礦物 製品 製造業	金 屬 基本工業	金屬製品 製造業	機 械 設 備 製 造 修 配 業	電力及電子 機 械 器 材 修 配 業	運 輸 工 具 製 造 修 配 業	精密器械 製 造 業	雜 項 工 業 製 造 業	非 製 造 業
7 020 194	7 334 758	8 719 159	7 561 958	5 864 539	11 996 909	6 270 228	979 127	3 366 713	878 942
464 169	236 557	216 320	605 235	594 506	296 971	203 121	59 130	289 351	42 929
671 460	358 849	277 962	951 561	747 910	462 510	287 820	71 536	310 665	52 629
1 011 920	657 026	615 887	1 277 730	1 089 427	983 016	538 616	151 365	504 101	81 065
749 271	701 909	575 681	787 660	808 725	710 226	515 767	113 661	293 763	68 019
510 578	606 735	416 287	787 891	382 498	594 728	320 489	125 885	205 197	86 482
345 807	525 638	359 224	381 218	262 074	439 180	220 421	57 132	163 650	93 859
1 212 965	1 247 981	1 195 230	938 952	686 069	1 524 369	658 448	176 201	434 070	217 035
705 408	863 469	1 066 508	951 168	579 715	1 310 816	705 746	99 181	557 675	177 573
292 553	1 169 859	444 966	382 848	210 753	737 601	319 015	26 103	266 455	40 543
179 798	77 846	289 386	67 059	26 446	861 816	410 327	64 412	191 838	4 657
48 521	423 933	156 388	171 638	98 686	708 580	143 424	0	66 964	9 071
219 320	427 597	582 554	200 979	294 035	1 373 885	425 887	8 325	82 984	5 080
608 424	37 359	2 522 766	58 019	83 695	1 993 211	1 521 147	26 196	0	0
92 156	48 843	22 193	141 337	149 867	171 339	50 670	10 972	65 132	11 351
47 898	14 162	7 834	68 824	63 797	36 155	14 711	6 712	26 067	2 176
74 414	47 280	11 892	87 607	88 521	62 437	35 225	10 125	41 504	5 756
931 022	478 022	283 951	1 328 223	1 102 318	876 894	492 723	139 657	533 877	89 526
747 315	431 460	318 552	871 778	791 613	628 488	379 569	109 762	391 552	74 200
828 380	689 750	405 010	1 162 383	765 490	793 445	410 222	136 717	389 397	95 157
524 255	484 620	278 743	491 661	385 650	598 183	244 136	128 188	242 955	63 917
335 044	264 922	282 297	299 238	265 721	393 583	206 538	66 974	133 874	50 762
221 417	230 670	211 393	261 337	186 741	281 156	229 824	35 544	158 917	44 923
818 901	666 432	671 933	665 643	541 125	1 092 703	556 718	158 308	372 289	57 667
1 017 770	1 608 582	1 622 651	1 172 105	817 823	2 918 002	1 208 707	121 149	745 618	348 209
486 596	340 128	517 387	426 350	324 528	1 849 143	566 925	3 567	123 194	21 199
804 684	1 725 283	1 216 941	585 472	297 650	1 547 614	1 024 039	51 452	142 337	14 099
90 342	304 604	116 229	0	0	542 965	722 851	0	0	0
0	0	2 752 153	0	83 695	204 802	127 370	0	0	0

表 15-3 各縣市年底建築物樓地板總面積

中華民國八十二年

	總 計	臺 灣 省			
		小 計	臺 北 縣	宜 蘭 縣	桃 園 縣
總 計	106 475 948	95 248 390	14 729 889	2 626 381	18 827 112
按組織型態分					
公 營	9 339 013	4 977 952	281 925	257 104	407 740
民 營 公 司	90 427 577	84 708 219	14 121 685	2 285 986	18 139 933
民 營 非 公 司	6 709 358	5 562 219	326 279	83 291	279 439
獨 資	4 052 547	3 982 608	296 768	54 951	226 312
合 夥	2 656 811	1 579 611	29 511	28 340	53 127
按員工人數規模別分					
未滿5人	5 468 755	5 199 991	690 580	194 372	453 969
5-9人	7 011 247	6 688 730	1 231 007	88 133	759 382
10-19人	10 903 550	10 372 484	2 199 877	205 658	1 436 849
20-29人	8 329 566	7 805 654	1 607 761	128 977	1 123 219
30-39人	6 333 784	6 025 336	1 080 477	92 669	1 031 028
40-49人	4 409 917	4 233 487	804 031	93 390	861 946
50-99人	14 474 960	13 651 434	2 055 991	267 539	3 173 238
100-199人	13 253 505	11 964 805	1 582 387	239 477	2 947 646
200-299人	7 466 438	6 164 807	653 063	220 308	1 823 854
300-399人	5 711 502	5 028 295	492 509	244 583	1 149 810
400-499人	4 048 371	3 759 445	416 681	99 731	1 044 632
500-999人	7 333 682	6 377 521	741 339	554 679	1 198 685
1,000人以上	11 730 671	7 976 401	1 174 186	196 865	1 822 854
按四大行業別分					
金屬機械工業	28 415 884	22 884 112	3 394 610	236 419	4 401 615
資訊電子工業	12 976 036	11 621 789	3 463 394	65 255	3 309 213
化學工業	24 858 200	23 045 638	3 370 661	771 754	3 815 844
民生工業	40 225 828	37 696 851	4 501 224	1 552 953	7 300 440

按組織型態、員工人數規模別、四大行業別分

單位：平方公尺

		臺 灣 省						
新 竹 縣	苗 栗 縣	臺 中 縣	彰 化 縣	南 投 縣	雲 林 縣	嘉 義 縣		
4 500 930	3 698 166	8 156 549	6 734 613	1 688 887	2 660 501	3 874 018		
91 542	190 254	285 477	193 330	164 271	225 437	556 128		
4 050 626	3 300 490	7 056 857	5 915 747	1 410 749	2 107 303	3 045 241		
358 762	207 422	814 215	625 536	113 867	327 761	272 649		
73 603	151 573	555 994	538 561	71 387	288 205	247 537		
285 159	55 849	258 221	86 975	42 480	39 556	25 112		
117 686	207 920	699 939	500 173	133 157	234 408	229 300		
118 951	201 752	871 900	747 275	158 224	191 535	224 283		
254 700	304 924	1 234 387	916 831	153 444	234 114	413 292		
212 322	282 424	812 230	600 872	169 382	147 245	270 134		
138 368	217 738	463 109	441 923	202 318	93 626	437 541		
144 870	128 733	373 505	364 519	84 074	100 934	175 811		
446 935	514 266	1 088 747	1 175 888	253 841	236 074	425 485		
586 084	535 853	974 155	647 156	198 603	481 544	341 974		
466 848	247 320	476 267	360 153	166 124	113 869	139 516		
128 296	239 350	267 682	190 109	8 337	126 268	525 622		
466 616	167 301	130 397	237 673	17 754	82 830	21 237		
409 480	95 555	587 447	192 699	143 629	308 610	134 442		
1 009 774	555 030	176 784	359 342	0	309 444	535 381		
997 648	533 311	2 700 449	1 772 347	282 726	205 571	924 286		
969 793	243 687	714 634	135 884	80 517	109 696	63 028		
897 918	1 297 054	1 970 454	1 949 082	468 474	826 145	973 576		
1 635 571	1 624 114	2 771 012	2 877 300	857 170	1 519 089	1 913 128		

表 15-3 各縣市年底建築物樓地板總面積

中華民國八十二年

	臺 灣 省					
	臺 南 縣	高 雄 縣	屏 東 縣	臺 東 縣	花 蓮 縣	澎 湖 縣
總 計	8 792 408	7 469 953	2 487 272	257 730	769 295	48 665
按組織型態分						
公 營	659 950	495 274	481 690	26 554	110 204	465
民 營 公 司	7 488 676	6 753 785	1 886 388	157 749	615 033	6 499
民 營 非 公 司	643 782	220 894	119 194	73 427	44 058	41 701
獨 資	536 308	149 123	94 577	54 434	39 824	30 488
合 夥	107 474	71 771	24 617	18 993	4 234	11 213
按員工人數規模別分						
未滿5人	456 749	289 604	127 813	79 314	66 930	35 921
5-9人	580 734	469 443	165 513	33 533	81 591	8 875
10-19人	934 174	683 378	222 963	53 896	53 244	3 036
20-29人	788 673	644 825	167 909	3 291	66 140	833
30-39人	562 379	538 622	170 878	4 591	32 105	0
40-49人	319 838	269 417	124 211	7 815	27 459	0
50-99人	1 352 178	1 050 297	308 373	5 459	61 281	0
100-199人	996 317	1 298 345	291 650	1 778	83 416	0
200-299人	549 051	398 534	172 609	24 036	33 008	0
300-399人	394 191	531 271	298 159	0	69 152	0
400-499人	383 812	62 119	330 470	0	99 366	0
500-999人	705 479	726 996	66 621	44 017	0	0
1,000人以上	768 833	507 102	40 103	0	95 603	0
按四大行業別分						
金屬機械工業	2 196 091	2 330 143	429 067	32 961	48 159	31 939
資訊電子工業	679 354	278 065	130 220	1 224	2 118	0
化學工業	2 086 150	2 386 007	279 972	52 475	133 333	2 107
民生工業	3 830 813	2 475 738	1 648 013	171 070	585 685	14 619

——按組織型態、員工人數規模別、四大行業別分（續）

單位：平方公尺

臺 灣 省					臺 北 市	高 雄 市	金 門 縣
基 隆 市	新 竹 市	臺 中 市	嘉 義 市	臺 南 市			
672 393	1 777 599	2 808 580	628 458	2 038 991	1 432 075	9 764 130	31 353
215 831	118 866	41 728	171 441	2 741	209 710	4 151 351	0
449 716	1 216 091	2 484 558	368 603	1 846 504	1 196 490	4 491 515	31 353
6 846	442 642	282 294	88 414	189 746	25 875	1 121 264	0
5 759	46 262	263 530	84 904	172 508	24 888	45 051	0
1 087	396 380	18 764	3 510	17 238	987	1 076 213	0
17 006	61 313	313 308	66 409	224 120	76 847	188 862	3 055
31 379	87 439	332 137	47 952	257 692	109 036	212 123	1 358
40 839	139 228	453 573	76 219	357 858	167 508	361 558	2 000
61 474	122 674	331 132	48 712	215 425	103 162	419 250	1 500
28 849	81 719	195 854	39 774	171 768	87 026	221 272	150
19 376	51 488	192 663	28 349	61 058	57 177	118 035	1 218
117 407	212 139	462 228	50 085	393 983	195 535	626 278	1 713
75 813	176 057	309 366	79 960	117 224	162 557	1 126 143	0
61 142	152 512	48 070	3 000	55 523	71 159	1 222 887	7 585
36 660	85 577	89 474	6 673	144 572	49 596	633 611	0
7 495	133 844	12 157	44 505	825	93 935	182 217	12 774
26 916	227 479	68 618	136 820	8 010	148 974	807 187	0
148 037	246 130	0	0	30 933	109 563	3 644 707	0
288 829	191 101	1 123 162	155 149	608 529	293 220	5 238 082	470
110 001	727 770	259 827	11 929	266 180	406 485	947 762	0
85 154	347 660	653 044	144 310	534 464	299 458	1 511 399	1 705
188 409	511 068	772 547	317 070	629 818	432 912	2 066 887	29 178

表 16-1 平均每一工廠基本概況

中華民國八十二年

	工廠家數 (家)	每 一 工				
		從業員工數 (人)	營 業 收 入 (千元)	營 業 支 出 (千元)	營 業 支 出	
					薪 資 (千元)	原 材 物 燃 料 及 電 力 費 用 (千元)
總 計	79 636	27.2	69 797.7	63 647.6	8 717.2	42 088.6
按行業別分						
食 品 業	5 421	22.2	79 250.3	66 477.9	7 667.8	46 671.3
菸 草 業	8	298.4	4 317 990.8	1 589 902.1	218 125.0	1 288 024.1
紡 織 業	4 560	38.7	81 950.0	76 730.5	11 801.1	48 956.9
成衣及服飾品業	1 660	40.1	48 819.7	45 993.3	9 278.5	26 736.1
皮革、毛皮及其製品業	644	50.5	102 110.4	97 004.3	13 802.3	62 964.6
木 竹 製 品 業	2 390	14.4	24 151.6	22 209.5	3 396.5	15 044.9
家具及裝設品業	2 094	23.3	36 094.8	33 135.6	5 895.0	20 153.6
紙漿、紙及紙製品業	1 715	29.4	71 849.7	67 946.8	9 834.0	45 609.7
印刷及有關事業	2 216	18.3	23 329.4	22 496.4	5 852.0	12 140.3
化 學 材 料 業	977	57.7	318 266.8	288 633.1	29 341.6	205 824.1
化 學 製 品 業	2 031	26.5	77 702.0	69 118.6	9 532.3	45 752.8
石油及煤製品業	118	102.7	1 276 610.2	1 154 357.8	65 864.8	878 066.0
橡 膠 製 品 業	1 222	29.8	45 833.1	41 817.5	8 476.0	25 219.9
塑 膠 製 品 業	8 389	19.8	35 422.0	33 046.8	5 329.8	21 518.6
非金屬礦物製品業	3 025	32.9	78 450.6	70 515.4	10 492.6	45 496.6
金 屬 基 本 工 業	2 665	32.2	179 740.5	161 539.5	14 676.6	115 588.8
金 屬 製 品 業	11 715	16.2	27 332.7	25 591.5	4 353.7	15 047.8
機 械 設 備 業	10 565	15.3	29 222.9	26 951.2	4 474.4	16 860.2
電 力 及 電 子 業	8 343	51.9	28 460.6	15 225.8	17 362.2	89 753.7
運 輸 工 具 業	3 740	38.5	121 671.9	116 542.6	14 523.9	77 215.8
精 密 器 械 業	1 439	27.8	43 257.2	40 674.2	7 608.9	25 339.8
雜 項 工 業	4 177	22.6	34 268.9	32 305.0	5 999.4	19 328.4
非 製 造 業	522	34.2	95 435.4	88 789.9	14 013.8	56 550.1
按員工人數規模別分						
未滿 5人	19 304	2.6	3 279.4	3 089.2	593.7	1 963.1
5- 9人	17 624	6.7	8 918.7	8 310.0	1 545.5	5 237.3
10- 19人	18 369	13.5	20 587.9	19 273.6	3 327.4	12 283.4
20- 29人	8 725	23.6	42 050.2	39 141.3	6 208.9	25 175.4
30- 39人	4 481	33.5	67 457.3	63 770.6	9 160.9	40 762.4
40- 49人	2 632	43.7	84 121.5	78 230.5	12 083.2	50 243.6
50- 99人	5 184	68.0	161 125.4	149 898.9	20 396.5	98 913.9
100-199人	1 996	135.6	373 118.5	346 438.5	45 359.4	229 303.1
200-299人	561	239.6	763 915.8	687 626.9	86 215.9	457 324.3
300-399人	277	340.0	1 060 587.4	955 432.9	130 174.3	645 076.7
400-499人	141	444.6	1 574 251.2	1 339 745.2	191 166.3	819 669.7
500-999人	226	672.8	2 449 569.5	2 086 097.4	282 626.6	1 428 417.6
1,000人以上	116	1 809.6	8 545 151.3	7 742 800.8	826 129.2	5 319 251.5

——按行業別分、員工人數規模別分

外包加工支出 (千元)	廠	平	均	廠地面積 (平方公尺)	建築物樓 地板面積 (平方公尺)
	登記資本額 (千元)	年底實際運用 固定資產總額 (千元)	年底存貨及 存料總額 (千元)		
2 402.7	26 687.8	42 490.8	10 910.5	2 938.5	1 337.0
1 025.6	27 581.6	51 996.8	10 972.1	7 457.4	1 938.1
0	0	1 453 396.3	1 389 894.1	76 720.0	36 331.8
3 656.5	42 421.9	73 052.8	16 604.6	4 410.7	2 605.5
3 710.3	11 718.9	16 315.6	8 842.1	936.7	753.2
3 589.4	21 798.2	39 288.3	20 495.8	2 612.5	1 565.5
756.8	6 724.1	13 526.4	5 881.4	2 282.8	1 069.1
2 508.5	9 720.7	16 603.1	5 909.0	1 722.5	1 032.6
1 135.9	49 505.8	68 025.7	9 837.5	5 588.5	2 644.0
1 416.7	18 245.3	22 351.4	2 837.3	544.4	452.3
2 787.7	168 946.3	335 376.3	42 917.4	18 968.0	5 786.1
610.2	32 885.7	44 058.5	14 137.1	3 735.5	1 604.7
6 914.4	438 701.7	1 105 257.3	111 359.2	115 172.1	7 448.1
1 202.4	17 523.8	30 255.8	6 859.2	2 208.2	1 229.2
1 357.9	11 549.5	18 856.5	4 875.8	1 390.6	836.8
845.1	43 032.3	62 980.4	9 843.3	5 991.7	2 424.7
3 914.5	77 959.3	126 851.0	31 243.5	6 736.1	3 271.7
2 213.5	9 031.1	15 748.4	4 297.4	1 082.5	645.5
1 832.8	10 736.1	17 552.3	5 466.5	866.5	555.1
5 546.5	49 781.9	57 593.2	22 589.8	1 966.2	1 438.0
4 032.4	35 728.9	58 649.6	17 157.3	3 752.1	1 676.5
1 694.2	11 219.5	17 989.0	7 522.7	927.5	680.4
1 880.1	9 041.1	16 615.6	5 619.8	1 035.4	806.0
1 766.7	48 171.8	54 704.1	7 555.5	3 226.6	1 683.8
115.4	2 641.4	4 341.7	648.8	488.2	283.3
363.9	5 581.4	7 018.8	1 462.9	617.4	397.8
944.4	8 659.7	11 324.0	3 260.4	973.6	593.6
2 059.3	17 274.0	20 188.1	6 682.8	1 655.6	954.7
3 696.9	17 547.7	30 627.9	10 908.0	2 533.9	1 413.5
4 247.3	27 715.4	38 385.6	12 943.3	3 040.8	1 675.5
7 341.7	51 443.5	80 221.5	25 578.6	8 989.7	2 792.2
14 583.4	151 243.6	222 729.2	61 315.0	13 208.4	6 640.0
24 441.5	306 540.2	527 965.4	119 840.3	28 925.6	13 309.2
24 266.4	534 989.3	738 969.6	174 538.3	43 038.3	20 619.1
47 540.7	691 780.4	1 201 022.6	281 828.6	64 442.9	28 711.9
48 388.2	947 585.1	1 567 966.2	372 556.0	71 956.3	32 449.9
124 163.8	2 708 332.4	5 765 851.0	1 163 133.1	306 497.6	101 126.5

表 16-2 平均每一工廠基本概況

中華民國八十二年

	工廠家數 (家)	每 一 工 廠				
		從業員工數 (人)	營業收入 (千元)	營業 (千元)	營業支出	
					薪資 (千元)	原材物燃料及 電力費用(千元)
總 計	79 636	27.2	69 797.7	63 647.6	8 717.2	42 088.6
未滿 5人	19 304	2.6	3 279.4	3 089.2	593.7	1 963.1
5- 29人	44 718	12.8	20 176.5	18 825.6	3 187.4	12 021.8
30- 99人	12 297	50.2	110 511.3	103 174.3	14 522.9	67 306.4
100-299人	2 557	158.4	458 858.6	421 294.5	54 323.2	279 330.4
300人以上	760	682.7	2 711 305.8	2 396 292.0	293 049.1	1 624 163.8
按行業別分						
食 品 業	5 421	22.2	79 250.3	66 477.9	7 667.8	46 671.3
未滿 5人	2 743	2.3	2 970.7	2 744.9	339.3	2 054.0
5- 29人	1 946	11.1	19 058.7	17 721.6	2 547.0	12 182.9
30- 99人	483	51.7	159 346.3	145 999.6	15 538.2	103 300.7
100-299人	172	166.7	771 581.7	690 288.7	59 479.5	496 586.1
300人以上	77	501.8	2 268 866.1	1 676 801.0	233 043.2	1 147 481.4
菸 草 業	8	298.4	4 317 990.8	1 589 702.1	218 125.0	1 288 024.1
未滿 5人	0	0.0	0.0	0.0	0.0	0.0
5- 29人	0	0.0	0.0	0.0	0.0	0.0
30- 99人	0	0.0	0.0	0.0	0.0	0.0
100-299人	5	179.4	1 924 772.8	844 986.0	133 697.0	645 362.2
300人以上	3	496.7	8 306 687.3	2 830 895.7	358 838.3	2 359 127.3
紡 織 業	4 560	38.7	81 950.0	76 730.5	11 801.1	48 956.9
未滿 5人	886	2.7	3 010.4	2 830.6	519.6	1 759.8
5- 29人	2 407	12.9	18 190.6	17 408.3	3 019.8	10 651.1
30- 99人	923	52.5	106 524.3	100 843.7	14 820.9	61 092.2
100-299人	266	162.1	359 285.3	343 822.5	50 500.9	220 284.8
300人以上	78	659.3	1 709 592.9	1 550 587.6	243 215.8	1 039 271.2
成衣及服飾品業	1 660	40.1	48 819.7	45 993.3	9 278.5	26 736.1
未滿 5人	211	2.5	3 419.1	3 141.5	503.9	1 603.7
5- 29人	861	13.7	15 898.4	15 162.9	3 058.4	8 899.4
30- 99人	458	54.0	67 164.5	63 761.4	12 323.5	36 525.7
100-299人	105	157.2	173 669.8	162 004.7	36 999.0	89 053.4
300人以上	25	522.1	705 361.3	656 705.1	125 347.7	412 067.6
皮革、毛皮及其製品業	644	50.5	102 110.4	97 004.3	13 802.3	62 964.6
未滿 5人	79	2.6	2 219.5	2 145.4	438.4	1 409.4
5- 29人	331	14.3	25 878.3	24 362.6	3 474.8	16 303.0
30- 99人	161	54.3	110 606.7	109 210.3	14 481.8	74 625.4
100-299人	60	165.7	389 637.8	365 078.3	49 144.1	254 772.0
300人以上	13	685.6	1 217 856.7	1 134 594.5	186 437.2	595 428.5

——按行業別、輕重工業、四大行業別分（再按員工人數規模別分）

外包加工支出 (千元)	廠 平 均				
	登 記 資 本 額 (千元)	年 底 實 際 運 用 固 定 資 產 總 額 (千元)	年 底 存 貨 及 存 料 總 額 (千元)	廠 地 面 積 (平方公尺)	建 築 物 樓 地 板 面 積 (平方公尺)
2 402.7	26 687.8	42 490.8	10 910.5	2 938.5	1 337.0
115.4	2 641.4	4 341.7	648.8	488.2	283.3
933.2	9 127.3	11 356.7	3 219.7	966.3	586.9
5 351.2	34 013.3	53 195.3	17 528.2	5 363.9	2 050.8
16 746.2	185 315.3	289 697.3	74 155.3	16 656.7	8 103.2
51 005.0	1 018 491.9	1 838 470.1	404 218.5	95 820.9	37 926.6
1 025.6	27 581.6	51 996.8	10 972.1	7 457.4	1 938.1
27.4	1 839.8	5 467.5	690.4	603.9	345.9
309.1	13 804.4	18 870.9	4 492.2	1 931.9	1 053.1
2 126.7	78 468.3	96 100.9	26 307.1	47 206.6	4 031.8
13 527.7	197 531.6	420 187.6	78 776.1	25 866.9	10 619.6
19 863.8	593 952.9	1 447 599.3	293 352.6	100 790.6	48 494.8
0.0	0.0	1 453 396.3	1 389 894.1	76 719.8	36 331.8
0.0	0.0	0.0	0.0	0.0	0.0
0.0	0.0	0.0	0.0	0.0	0.0
0.0	0.0	0.0	0.0	0.0	0.0
0.0	0.0	640 572.0	1 439 499.8	74 283.4	38 806.8
0.0	0.0	2 808 103.3	1 307 218.0	80 780.3	32 206.7
3 656.5	42 421.9	74 494.7	16 604.6	4 410.7	2 605.5
144.9	2 680.0	4 526.8	653.9	579.4	424.7
1 392.1	8 227.5	12 823.3	3 292.9	1 041.8	723.6
6 684.3	34 514.8	65 349.6	17 927.0	4 860.9	2 908.0
17 438.6	248 032.9	320 442.9	76 170.0	19 816.6	10 515.8
30 590.6	941 435.9	2 041 843.6	389 795.3	94 025.7	54 891.9
3 710.3	11 718.9	16 315.6	8 842.1	936.7	753.2
657.0	3 799.9	4 416.7	623.0	279.7	234.3
1 243.2	5 688.4	7 453.1	3 383.4	481.3	358.0
6 586.9	17 119.7	17 389.2	11 097.4	954.9	776.5
13 579.2	41 794.7	71 653.2	32 544.3	3 072.6	2 440.2
20 300.4	60 980.4	169 883.1	125 338.6	12 858.8	11 229.4
3 589.4	21 798.2	39 288.3	20 495.8	2 612.5	1 565.5
59.0	2 970.5	3 011.5	1 946.7	534.8	348.8
1 077.5	7 405.1	12 991.3	6 292.0	1 033.3	593.8
4 238.3	18 243.9	41 128.7	24 869.8	2 950.1	1 781.4
12 453.1	79 303.7	175 235.5	82 860.7	9 283.8	5 797.2
40 053.5	281 290.2	279 059.6	152 856.2	20 477.2	11 495.9

表 16-2 平均每一工廠基本概況

中華民國八十二年

	工廠家數 (家)	每 一 工				
		從業員工數 (人)	營 業 收 入 (千元)	營 業 支 出 (千元)	支 出	
					薪 資 (千元)	原 材 物 燃 料 及 電 力 費 用 (千元)
木竹製品業	2 390	14.4	24 151.6	22 209.5	3 396.5	15 044.9
未滿 5人	821	2.6	3 010.4	2 727.5	491.8	1 810.7
5- 29人	1 301	11.8	18 957.5	17 828.9	2 665.3	12 230.7
30- 99人	236	46.3	86 289.8	76 989.0	10 973.8	53 621.8
100-299人	30	146.1	268 780.7	255 546.0	42 657.9	161 016.0
300人以上	2	800.0	1 079 686.5	905 132.5	188 383.0	536 629.5
家具及裝設品業	2 094	23.3	36 094.8	33 135.6	5 895.0	20 153.6
未滿 5人	447	2.7	2 699.7	2 487.6	536.2	1 529.1
5- 29人	1 231	13.0	17 488.7	16 359.0	2 912.4	10 085.2
30- 99人	358	50.3	83 174.7	78 333.9	12 972.1	48 204.4
100-299人	46	157.5	319 162.0	284 418.6	47 122.6	176 216.3
300人以上	12	536.0	699 088.0	584 105.9	142 305.8	311 682.3
紙漿、紙及紙製品業	1 715	29.4	71 849.7	67 946.8	9 834.0	45 609.7
未滿 5人	276	2.9	2 989.4	2 798.5	581.7	1 752.8
5- 29人	1 080	12.8	19 031.0	17 049.3	3 114.0	11 181.9
30- 99人	265	49.9	93 593.8	88 329.6	13 339.4	59 690.5
100-299人	74	157.7	487 958.0	452 713.8	61 392.5	302 524.0
300人以上	20	549.4	2 046 623.1	2 021 751.8	263 181.8	1 372 784.8
印刷及有關事業	2 216	18.3	23 329.4	22 496.4	5 852.0	12 140.3
未滿 5人	578	2.6	2 679.0	2 437.1	535.0	1 488.5
5- 29人	1 385	11.9	12 842.3	12 160.5	2 885.4	6 800.5
30- 99人	207	48.8	68 828.9	65 162.9	14 051.9	36 833.2
100-299人	31	152.3	260 686.5	247 211.6	55 286.1	135 804.9
300人以上	15	510.1	668 938.5	696 591.3	269 326.1	319 295.1
化學材料業	977	57.7	318 266.8	288 633.1	29 341.6	205 824.1
未滿 5人	153	2.6	3 384.3	3 294.8	550.4	2 157.2
5- 29人	567	13.5	38 086.3	35 374.9	4 219.4	24 840.7
30- 99人	156	52.4	257 923.8	235 752.0	23 245.2	166 014.9
100-299人	63	165.2	1 235 569.8	1 131 420.5	94 929.8	815 890.4
300人以上	38	781.2	4 493 602.7	4 036 212.2	436 402.8	2 878 316.8
化學製品業	2 031	26.5	77 702.0	69 118.6	9 532.3	45 752.8
未滿 5人	525	2.4	3 181.5	2 838.7	502.7	1 793.0
5- 29人	1 032	13.6	27 254.1	25 161.6	3 847.8	16 929.0
30- 99人	382	52.0	146 318.0	130 994.1	18 228.3	88 597.7
100-299人	79	160.0	656 209.3	561 456.7	71 258.7	362 316.2
300人以上	13	469.9	1 560 176.5	1 425 229.9	194 807.8	926 500.8

——按行業別、輕重工業、四大行業別分（再按員工人數規模別分）

外包加工支出 (千元)	廠 平 均				
	登 記 資 本 額 (千元)	年 底 實 際 運 用 固 定 資 產 總 額 (千元)	年 底 存 貨 及 存 料 總 額 (千元)	廠 地 面 積 (平方公尺)	建 築 物 樓 地 板 面 積 (平方公尺)
756.8	6 724.1	13 526.4	5 881.4	2 282.8	1 069.1
68.0	1 815.0	4 966.6	998.5	1 016.7	536.6
828.7	6 100.5	10 800.0	4 847.3	1 938.0	988.7
1 918.4	20 265.0	38 502.0	20 599.0	6 470.6	2 559.6
1 529.0	59 048.0	136 831.4	57 139.2	18 637.6	6 465.0
88 035.0	44 895.5	504 194.5	177 401.0	6 800.0	15 194.0
2 508.5	9 720.7	16 603.1	5 909.0	1 722.5	1 032.6
81.7	2 114.4	3 486.3	701.4	391.6	318.2
1 170.2	5 496.7	9 043.3	2 834.1	931.6	639.5
6 566.1	15 520.6	31 223.5	13 600.5	3 329.6	1 985.5
18 636.9	76 824.6	163 974.5	53 005.5	15 533.1	7 740.2
47 323.9	296 102.2	279 612.8	105 332.8	31 542.8	13 818.1
1 135.9	49 505.8	68 025.7	9 837.5	5 588.5	2 644.0
48.4	2 521.2	4 946.9	592.3	855.7	371.4
390.9	6 196.3	11 430.1	2 560.1	1 087.2	656.8
1 921.4	39 348.8	65 001.9	13 504.8	5 773.0	3 283.4
10 846.4	297 976.9	386 573.7	58 345.3	29 754.8	20 618.7
10 040.9	2 251 841.5	2 856 113.5	302 328.1	222 111.0	66 329.6
1 416.7	18 245.3	22 351.4	2 837.3	544.4	452.3
80.1	2 390.5	3 352.0	391.6	161.2	153.4
811.1	5 109.6	10 474.3	1 583.0	339.5	303.9
5 296.5	80 318.9	63 841.1	8 380.4	1 467.0	1 421.0
15 773.0	208 562.1	202 375.7	23 581.0	4 062.8	2 522.9
25 624.3	592 105.9	906 507.0	93 528.5	14 228.5	8 019.6
2 787.7	168 946.3	335 376.3	42 917.4	18 968.0	5 786.1
45.9	12 463.6	5 739.0	1 228.4	1 122.6	462.5
464.5	21 510.1	30 557.2	5 632.6	3 040.8	1 346.4
7 082.5	139 874.7	185 620.4	30 431.1	14 222.8	4 835.2
10 154.0	721 420.8	1 700 915.1	146 509.6	81 689.2	16 527.4
18 646.7	2 202 300.7	4 561 689.3	646 614.5	243 966.1	79 561.6
610.2	32 885.7	44 058.5	14 137.1	3 735.5	1 604.7
74.6	4 705.5	4 100.7	729.2	502.3	270.0
331.3	22 161.2	17 974.3	5 990.1	2 350.0	970.6
1 274.7	60 802.9	95 228.9	30 256.2	8 081.6	3 049.0
4 285.6	193 233.9	302 495.0	96 802.9	17 937.8	9 959.1
2 519.2	227 536.2	654 298.5	226 350.7	30 278.7	12 636.4

表 16-2 平均每一工廠基本概況

中華民國八十二年

	工廠家數 (家)	每 一 工				
		從業員工數 (人)	營業收入 (千元)	營 業 (千元)	支 出	
					薪 資 (千元)	原材物燃料及 電力費用(千元)
石油及煤製品業	118	102.7	1 276 610.2	1 154 357.8	65 864.8	878 066.0
未滿 5人	8	2.5	4 708.9	4 348.8	489.4	3 324.8
5- 29人	76	15.2	53 504.6	49 129.2	5 833.8	33 650.6
30- 99人	20	53.1	223 482.3	214 267.8	18 602.1	168 382.3
100-299人	10	156.2	1 750 282.5	1 751 917.2	103 782.2	1 188 580.8
300人以上	4	2 079.0	31 140 877.5	27 660 272.0	1 478 725.3	21 443 573.3
橡 膠 製 品 業	1 222	29.8	45 833.1	41 817.5	8 476.0	25 219.9
未滿 5人	221	2.7	3 714.6	3 291.3	555.5	2 149.2
5- 29人	726	13.4	16 550.7	15 664.5	3 205.3	9 787.8
30- 99人	217	50.0	73 314.4	66 277.6	13 179.9	40 684.0
100-299人	44	163.2	226 905.9	207 294.1	49 206.8	114 291.9
300人以上	14	580.1	1 234 159.7	1 106 999.3	205 906.4	670 034.5
塑 膠 製 品 業	8 389	19.8	35 422.0	33 046.8	5 329.8	21 518.6
未滿 5人	2 063	2.7	3 250.8	3 026.3	551.9	1 949.6
5- 29人	5 011	12.3	15 783.5	14 782.1	2 871.2	9 164.4
30- 99人	1 113	49.0	87 815.3	82 998.0	13 405.9	53 036.9
100-299人	176	154.6	296 107.6	277 787.6	45 126.3	178 466.2
300人以上	26	638.0	2 365 556.4	2 140 226.1	243 176.2	1 543 644.5
非金屬礦物製品業	3 025	32.9	78 450.6	70 515.4	10 492.6	45 496.6
未滿 5人	449	2.6	3 260.1	2 926.2	526.8	1 816.7
5- 29人	1 593	14.2	24 883.1	23 184.6	3 772.4	15 075.3
30- 99人	824	50.6	117 923.4	109 177.2	15 397.5	73 031.4
100-299人	137	155.6	421 694.8	377 466.6	59 020.9	242 470.5
300人以上	22	574.0	1 875 875.0	1 517 598.4	214 583.2	881 821.4
金 屬 基 本 工 業	2 665	32.2	179 740.5	161 539.5	14 676.6	115 588.8
未滿 5人	450	2.6	8 186.5	7 460.9	598.5	5 816.8
5- 29人	1 536	14.0	50 970.5	46 892.9	4 110.8	34 427.0
30- 99人	559	49.9	286 571.7	262 558.8	17 629.8	198 740.7
100-299人	99	155.4	966 421.2	874 736.2	65 068.9	647 399.0
300人以上	21	942.1	6 722 117.1	5 797 558.6	772 986.0	3 683 725.7
金 屬 製 品 業	11 715	16.2	27 332.7	25 591.5	4 353.7	15 047.8
未滿 5人	3 022	2.7	3 180.5	2 888.4	566.8	1 801.4
5- 29人	7 249	12.0	15 802.9	14 742.0	2 922.7	8 782.4
30- 99人	1 270	47.7	85 379.8	80 748.8	13 054.1	47 666.6
100-299人	154	156.2	399 550.6	370 702.7	52 089.4	224 605.7
300人以上	20	493.8	1 303 630.3	1 228 583.3	175 180.5	602 569.2

—— 按行業別、輕重工業、四大行業別分（再按員工人數規模別分）

外包加工支出 (千元)	廠	平	均	廠地面積 (平方公尺)	建築物樓 地板面積 (平方公尺)
	登記資本額 (千元)	年底實際運用 固定資產總額 (千元)	年底存貨及 存料總額 (千元)		
6 914.4	438 701.7	1 105 257.3	111 359.2	115 172.1	7 448.1
0.0	3 195.0	4 514.1	824.5	911.5	362.5
1 010.9	17 251.8	30 017.2	5 244.8	4 034.2	1 419.7
5 380.6	35 885.0	110 992.4	11 411.9	8 622.6	2 043.3
133.0	171 240.8	667 389.8	63 632.5	81 848.7	15 282.4
157 532.0	12 000 000.0	29 802 297.8	2 967 655.5	3 071 368.8	143 597.8
1 202.4	17 523.8	30 255.8	6 859.2	2 208.2	1 229.2
137.7	2 647.7	3 977.1	820.3	501.3	311.7
532.6	6 362.9	10 932.2	2 289.8	806.2	611.5
2 549.7	16 340.6	33 422.4	12 520.7	3 023.6	1 518.5
7 191.9	95 421.8	146 305.4	32 428.3	7 640.0	5 803.0
13 040.3	604 643.1	1 033 339.0	171 033.3	72 144.8	28 885.9
1 357.9	11 549.5	18 856.5	4 875.8	1 390.6	836.8
95.8	2 338.5	3 777.0	526.0	302.0	225.0
694.5	5 381.7	9 456.7	2 193.5	680.9	485.5
4 284.5	18 324.0	42 948.1	11 871.1	3 032.9	1 859.3
12 684.9	203 988.4	159 911.5	40 526.1	10 595.4	5 670.2
27 400.8	338 457.2	1 040 849.7	326 196.1	91 951.5	40 617.8
845.1	43 032.3	62 980.4	9 843.3	5 991.7	2 424.7
85.1	3 068.4	8 348.1	927.9	1 762.9	526.9
478.4	20 717.7	16 793.6	3 861.0	3 152.9	1 078.3
1 534.4	32 216.8	72 628.1	12 614.2	7 493.9	2 888.8
2 072.9	274 583.9	359 658.2	55 804.4	29 018.9	14 841.8
9 438.9	1 437 590.9	2 313 470.2	234 968.2	98 191.2	43 942.5
3 914.5	77 959.3	126 851.0	31 243.5	6 736.1	3 271.7
122.5	4 836.9	6 054.7	1 984.8	1 068.3	480.7
1 335.3	15 714.8	20 731.4	8 773.3	1 837.0	956.7
9 931.1	54 324.2	108 571.6	46 334.6	7 028.4	3 525.5
13 367.3	415 377.5	661 611.5	138 582.8	32 598.7	15 267.4
69 097.1	5 236 064.1	8 442 805.9	1 394 015.3	356 818.4	169 099.7
2 213.5	9 031.1	15 748.4	4 297.4	1 082.5	645.5
141.8	1 776.8	3 647.4	398.3	375.5	200.3
1 024.6	5 274.3	8 398.8	1 819.0	555.0	416.2
7 370.0	18 884.8	38 166.6	11 689.4	2 480.6	1 659.9
26 414.3	150 732.3	287 318.4	87 362.9	19 777.2	8 662.4
232 362.8	750 041.8	993 415.9	382 779.3	66 377.8	24 884.8

表 16-2 平均每一工廠基本概況——

中華民國八十二年

	工廠家數 (家)	每 一 工				
		從業員工數 (人)	營業收入 (千元)	營業 (千元)	業 支 出	
					薪 資 (千元)	原 材 物 燃 料 及 電 力 費 用 (千元)
機 械 設 備 業	10 565	15.3	29 222.9	26 951.2	4 474.4	16 860.2
未滿 5人	3 214	2.6	3 302.8	3 004.4	580.0	1 830.2
5- 29人	6 292	12.2	19 037.4	17 407.0	3 166.3	10 752.7
30- 99人	906	47.1	100 038.8	92 978.3	14 840.1	57 701.3
100-299人	134	145.6	415 717.8	383 856.5	55 882.8	244 228.8
300人以上	19	733.9	1 684 241.4	1 572 825.8	239 589.1	1 030 843.2
電 力 及 電 子 業	8 343	51.9	148 321.5	135 086.7	17 362.2	90 194.8
未滿 5人	1 086	2.6	4 171.6	5 132.1	1 693.5	2 591.9
5- 29人	4 513	14.1	25 416.2	24 042.6	3 771.4	15 580.8
30- 99人	2 030	51.0	110 111.3	103 263.8	14 556.8	67 320.0
100-299人	471	161.6	451 462.3	413 710.1	52 365.1	272 212.8
300人以上	243	767.7	2 806 783.1	2 503 983.8	295 389.7	1 705 729.8
運 輸 工 具 業	3 740	38.5	121 671.9	116 542.6	14 523.9	77 216.8
未滿 5人	728	2.5	2 798.0	2 557.1	514.9	1 570.9
5- 29人	2 110	13.5	19 049.6	17 799.5	3 401.3	10 857.2
30- 99人	647	50.7	107 308.1	101 618.2	15 492.6	62 839.3
100-299人	193	154.5	357 544.1	358 182.1	52 908.5	229 205.5
300人以上	62	824.8	4 425 597.1	4 218 947.9	427 951.0	2 900 725.4
精 密 器 械 業	1 439	27.8	43 257.2	40 674.2	7 608.9	25 305.1
未滿 5人	218	2.6	3 208.2	2 957.0	562.7	1 820.2
5- 29人	845	13.2	17 709.5	16 466.1	3 204.0	10 167.6
30- 99人	314	49.4	70 903.7	66 676.0	13 000.2	40 316.4
100-299人	54	157.8	240 492.4	226 524.5	43 246.5	139 127.4
300人以上	8	526.8	1 416 613.0	1 350 394.3	212 718.5	906 662.0
雜 項 工 業	4 177	22.6	34 268.9	32 305.0	5 999.4	19 328.4
未滿 5人	997	2.6	2 912.7	2 892.0	718.1	1 719.6
5- 29人	2 406	13.1	18 161.7	17 170.8	3 057.4	10 755.1
30- 99人	630	50.7	73 154.1	69 466.1	12 923.0	42 381.9
100-299人	124	157.1	277 658.8	257 206.1	46 160.2	150 760.1
300人以上	20	448.1	801 162.1	754 226.2	156 101.0	387 445.0
非 製 造 業	522	34.2	95 435.4	88 789.9	14 013.8	56 550.1
未滿 5人	129	2.7	1 878.3	1 653.8	525.3	896.1
5- 29人	220	13.7	17 593.5	17 745.6	4 079.8	10 533.5
30- 99人	138	50.7	100 941.6	99 913.3	19 161.4	54 736.2
100-299人	30	160.3	593 932.6	529 826.3	76 901.0	373 693.7
300人以上	5	542.6	2 791 297.0	2 509 624.6	279 716.6	1 664 357.4

按行業別、輕重工業、四大行業別分（再按員工人數規模別分）（續）

外包加工支出 (千元)	廠	平	均	廠地面積 (平方公尺)	建築物樓 地板面積 (平方公尺)
	登記資本額 (千元)	年底實際運用 固定資產總額 (千元)	年底存貨及 存料總額 (千元)		
1 832.8	10 736.1	17 552.3	5 466.5	866.5	555.1
177.8	2 141.1	3 649.8	404.4	272.8	185.0
1 104.8	6 552.9	8 888.2	2 684.8	562.3	420.5
6 675.0	25 506.0	41 677.8	19 967.6	2 706.5	1 468.7
30 228.4	131 260.0	230 907.0	112 292.4	11 021.8	5 899.0
91 686.8	1 295 644.7	2 583 324.6	338 077.9	42 653.9	26 466.4
5 546.5	49 781.9	57 593.2	22 589.8	1 966.2	1 438.0
136.6	4 533.2	4 454.1	1 158.2	352.9	273.5
1 151.1	18 028.6	10 945.7	4 068.6	585.2	477.7
6 005.0	37 718.3	39 007.8	18 160.3	1 566.1	1 260.2
24 003.9	152 937.0	176 437.4	76 562.7	6 390.4	4 349.1
71 751.1	742 560.9	1 086 325.7	394 737.2	29 589.5	20 318.9
4 032.4	35 728.9	58 649.6	17 157.3	3 752.1	1 676.5
125.4	2 044.1	3 429.6	698.7	501.6	279.0
1 123.7	7 087.3	12 790.1	2 915.2	1 016.0	636.1
7 088.5	30 921.7	51 249.7	15 437.6	3 422.9	1 853.7
21 506.1	136 167.5	207 877.8	54 993.4	11 352.6	5 309.6
62 609.1	1 143 500.6	1 880 432.9	595 270.1	114 808.0	40 335.2
1 694.2	11 219.5	17 989.0	7 522.7	927.5	680.4
128.5	3 869.8	4 937.7	1 057.6	391.4	271.2
794.9	6 150.1	8 270.3	3 304.9	500.0	398.3
3 511.5	18 354.0	29 777.6	14 346.7	1 778.4	1 144.0
10 775.0	65 540.3	89 697.0	37 486.7	3 634.7	2 320.1
6 719.6	100 250.0	453 435.8	159 109.6	9 023.1	12 366.6
1 880.1	9 041.1	16 615.6	5 619.8	1 035.4	806.0
90.4	3 148.0	4 604.2	562.2	410.6	290.2
945.7	6 285.5	8 845.9	3 149.5	583.7	460.7
4 316.3	13 059.7	29 497.0	11 596.0	1 914.8	1 274.5
15 907.2	48 734.8	134 366.1	44 525.8	8 164.9	6 646.2
39 800.9	261 633.2	414 271.3	125 447.4	14 619.3	17 089.3
1 766.7	48 171.8	54 704.1	7 555.5	3 226.6	1 683.8
26.1	15 560.4	5 669.6	215.8	854.5	332.8
143.1	20 263.2	18 042.0	2 474.0	1 838.2	916.9
4 755.3	116 354.0	90 310.9	13 068.1	6 035.9	2 879.5
7 392.2	32 185.0	282 607.5	28 587.5	10 009.9	7 270.5
1 869.8	331 614.0	582 758.2	142 168.0	7 276.0	3 761.6

表 16-2 平均每一工廠基本概況——

中華民國八十二年

	工廠家數 (家)	每 一 工					
		從業員工數 (人)	營業收入 (千元)	營 業 (千元)	支 出	薪 資 (千元)	原 材 物 燃 料 及 電 力 費 用 (千元)
按輕重工業分							
輕工業	39 282	25.4	54 174.0	48 863.6	7 523.8	31 807.7	
未滿 5人	10 307	2.5	3 016.3	2 804.0	496.6	1 846.4	
5- 29人	21 119	12.6	18 201.2	17 081.2	3 024.1	10 856.7	
30- 99人	6 201	50.8	100 681.4	94 090.0	14 265.3	60 578.7	
100-299人	1 337	158.5	409 149.4	370 725.1	51 825.3	243 911.1	
300人以上	318	564.2	1 701 963.3	1 417 319.8	216 395.3	941 506.2	
重工業	40 354	28.7	85 006.2	78 038.8	9 878.9	52 096.3	
未滿 5人	8 997	2.6	3 580.6	3 415.8	704.9	2 096.8	
5- 29人	23 599	12.8	21 944.1	20 386.5	3 333.4	13 064.4	
30- 99人	6 096	49.5	120 510.5	112 415.0	14 784.9	74 149.9	
100-299人	1 220	158.3	513 334.8	476 713.5	57 060.6	318 146.5	
300人以上	442	767.8	3 437 484.2	3 100 620.3	348 198.2	2 115 306.6	
按四大行業別分							
金屬機械工業	28 685	20.2	54 488.5	50 581.0	6 683.2	33 161.8	
未滿 5人	7 414	2.6	3 499.7	3 183.6	569.3	2 034.9	
5- 29人	17 187	12.4	20 528.5	18 966.3	3 176.8	12 050.2	
30- 99人	3 382	48.4	126 756.1	118 068.1	14 755.3	78 227.9	
100-299人	580	153.0	486 066.7	455 608.6	55 453.8	302 836.3	
300人以上	122	776.5	3 882 169.4	3 588 351.2	416 569.4	2 367 546.0	
資訊電子工業	9 782	48.3	132 865.8	121 197.9	15 927.4	80 649.0	
未滿 5人	1 304	2.6	4 010.5	4 768.4	1 504.4	2 462.9	
5- 29人	5 358	13.9	24 200.7	22 847.7	3 681.8	14 727.1	
30- 99人	2 344	50.7	104 859.0	98 362.5	14 348.2	63 702.6	
100-299人	525	161.1	429 762.5	394 456.7	51 427.1	258 524.0	
300人以上	251	760.0	2 762 474.8	2 467 216.0	292 754.7	1 680 261.4	
化學工業	17 312	25.8	70 081.0	64 450.7	8 640.8	43 590.4	
未滿 5人	3 903	2.6	3 151.9	2 908.0	542.5	1 857.6	
5- 29人	10 208	12.6	18 789.2	17 488.5	3 137.8	11 170.9	
30- 99人	2 521	50.2	107 538.4	100 095.3	14 882.0	66 015.8	
100-299人	537	158.8	515 552.1	473 434.6	59 517.1	317 005.2	
300人以上	143	673.9	3 225 063.5	2 932 326.1	321 420.9	2 074 795.6	
民生工業	23 857	27.6	62 139.7	55 178.6	8 261.8	35 921.3	
未滿 5人	6 683	2.5	2 966.5	2 762.4	473.0	1 847.5	
5- 29人	11 965	12.7	19 052.2	17 962.9	3 023.3	11 495.5	
30- 99人	4 050	51.2	102 067.7	95 438.5	14 206.3	61 075.3	
100-299人	915	160.0	425 033.7	384 341.8	52 219.9	254 257.8	
300人以上	244	561.2	1 772 141.1	1 413 152.3	214 964.0	930 665.9	

按行業別、輕重工業、四大行業別分（再按員工人數規模別分）

外包加工支出 (千元)	廠	平	均	廠地面積 (平方公尺)	建築物樓 地板面積 (平方公尺)
	登記資本額 (千元)	年底實際運用 固定資產總額 (千元)	年底存貨及 存料總額 (千元)		
1 715.8	20 403.5	34 584.2	8 722.1	3 078.7	1 387.9
86.2	2 624.5	4 577.0	660.0	560.9	326.2
783.4	8 110.6	11 821.2	3 227.2	1 168.5	666.1
4 095.5	34 074.1	54 992.9	15 742.4	7 594.9	2 329.0
12 403.6	159 353.7	244 787.1	63 607.5	16 122.2	8 446.3
25 124.6	562 277.0	1 237 164.3	267 297.5	68 640.1	35 712.4
3 071.3	32 805.0	50 187.3	13 040.6	2 801.9	1 287.4
148.7	2 660.6	4 072.1	635.8	404.8	234.1
1 067.1	10 037.0	10 941.0	3 212.8	785.2	515.9
6 628.5	33 951.3	51 366.7	19 344.7	3 094.4	1 767.7
21 505.3	213 766.7	338 914.4	85 714.5	17 242.4	7 727.1
69 624.7	1 346 718.9	2 271 083.7	502 727.2	115 376.2	39 519.6
2 468.4	19 543.8	32 328.3	8 908.1	1 876.2	990.6
154.6	2 146.7	3 773.1	526.7	385.4	218.3
1 093.9	6 898.0	10 219.2	2 892.0	728.8	493.0
7 553.3	28 818.9	53 247.1	20 350.4	3 473.0	1 954.1
23 435.2	186 559.1	311 738.8	91 093.9	17 139.5	8 035.7
96 082.8	1 807 151.3	2 974 075.7	657 869.9	137 289.0	57 806.8
4 979.8	44 109.0	51 767.1	20 373.3	1 813.3	1 326.5
135.2	4 422.3	4 534.9	1 141.4	359.3	273.0
1 094.8	16 155.2	10 523.7	3 948.1	571.7	465.1
5 670.9	35 124.2	37 771.3	17 649.4	1 594.5	1 244.6
22 643.2	143 947.6	167 515.5	72 543.4	6 106.9	4 140.3
69 678.3	722 088.8	1 066 153.9	387 227.1	28 933.9	20 065.4
1 446.3	31 266.9	53 963.8	9 786.6	3 843.9	1 435.8
86.7	3 106.5	3 914.5	611.6	396.6	247.8
631.9	8 246.9	12 209.3	2 886.7	1 022.6	595.2
3 692.6	39 546.2	63 336.0	16 572.9	4 688.0	2 304.5
10 367.5	252 889.8	405 409.2	67 213.2	23 217.4	9 657.2
23 582.6	1 464 933.4	2 915 634.6	417 459.5	211 695.3	47 683.9
1 961.0	24 811.4	42 580.8	10 253.4	4 019.9	1 686.1
84.7	2 570.9	5 184.2	709.6	680.7	378.0
886.7	9 933.2	12 636.2	3 648.0	1 435.9	768.9
4 359.7	34 263.7	55 766.5	15 696.0	9 545.1	2 440.1
12 866.2	168 603.9	277 920.2	68 417.2	18 553.4	9 507.7
25 328.1	667 424.7	1 433 850.9	287 111.4	75 982.6	40 641.6

表 17-1 主要產品技術來源——

中華民國八十二年

	總 計		全 部 技 術 引 進		部 份 技 術 引 進	
	(家)	分 配 比	(家)	分 配 比	(家)	分 配 比
總 計	79 636	100.00	1 815	2.28	8 650	10.86
按行業別分						
食 品 業	5 421	100.00	138	2.55	361	6.66
菸 草 業	8	100.00	0	0.00	0	0.00
紡 織 業	4 560	100.00	104	2.28	509	11.16
成衣及服飾品業	1 660	100.00	26	1.57	175	10.54
皮革、毛皮及其製品業	644	100.00	6	0.93	60	9.32
木竹製品業	2 390	100.00	29	1.21	162	6.78
家具及裝設品業	2 094	100.00	36	1.72	202	9.65
紙漿、紙及紙製品業	1 715	100.00	35	2.04	186	10.85
印刷及有關事業	2 216	100.00	89	4.02	359	16.20
化 學 材 料 業	977	100.00	51	5.22	143	14.64
化 學 製 品 業	2 031	100.00	62	3.05	255	12.56
石 油 及 煤 製 品 業	118	100.00	11	9.32	15	12.71
橡 膠 製 品 業	1 222	100.00	22	1.80	141	11.54
塑 膠 製 品 業	8 389	100.00	176	2.10	869	10.36
非金屬礦物製品業	3 025	100.00	58	1.92	379	12.53
金 屬 基 本 工 業	2 665	100.00	45	1.69	301	11.29
金 屬 製 品 業	11 715	100.00	306	2.61	1 233	10.52
機 械 設 備 業	10 565	100.00	247	2.34	1 033	9.78
電 力 及 電 子 業	8 343	100.00	183	2.19	1 089	13.05
運 輸 工 具 業	3 740	100.00	65	1.74	477	12.75
精 密 器 械 業	1 439	100.00	32	2.22	174	12.09
雜 項 工 業	4 177	100.00	81	1.94	426	10.20
非 製 造 業	522	100.00	13	2.49	101	19.35
按組織型態分						
公 營 公 司	209	100.00	7	3.35	36	17.22
民 營 公 司	61 273	100.00	1 302	2.12	7 204	11.76
民 營 非 公 司	18 154	100.00	506	2.79	1 410	7.77
獨 資 夥 伴	16 771	100.00	445	2.65	1 264	7.54
合 夥 夥 伴	1 383	100.00	61	4.41	146	10.56
按有無研究發展分						
無	72 361	100.00	1 627	2.25	7 548	10.43
有	7 275	100.00	188	2.58	1 102	15.15

按行業別、組織型態、有無研究發展、有無外銷分

單位：%

技術引進後再改良		自創技術		與國內研究機構合作		與其他企業單位合作	
(家)	分配比	(家)	分配比	(家)	分配比	(家)	分配比
12 064	15.15	51 923	65.20	1 131	1.42	4 053	5.09
559	10.31	4 133	76.24	73	1.35	157	2.90
2	25.00	5	62.50	0	0.00	1	12.50
841	18.44	2 735	59.98	110	2.41	261	5.72
181	10.90	1 160	69.88	28	1.69	90	5.42
82	12.73	451	70.03	6	0.93	39	6.06
206	8.62	1 900	79.50	17	0.71	76	3.18
243	11.60	1 501	71.68	16	0.76	96	4.58
216	12.59	1 177	68.63	26	1.52	75	4.37
272	12.27	1 383	62.41	22	0.99	91	4.11
156	15.97	574	58.75	13	1.33	40	4.09
324	15.95	1 263	62.19	51	2.51	76	3.74
16	13.56	68	57.63	1	0.85	7	5.93
200	16.37	784	64.16	19	1.55	56	4.58
1 322	15.76	5 424	64.66	118	1.41	480	5.72
456	15.07	1 994	65.92	39	1.29	99	3.27
408	15.31	1 759	66.00	42	1.58	110	4.13
1 887	16.11	7 471	63.77	129	1.10	689	5.88
1 816	17.19	6 794	64.31	124	1.17	551	5.22
1 374	16.47	5 012	60.07	166	1.99	519	6.22
550	14.71	2 401	64.20	35	0.94	212	5.67
252	17.51	859	59.69	27	1.88	95	6.60
641	15.35	2 747	65.76	64	1.53	218	5.22
60	11.49	328	62.84	5	0.96	15	2.87
26	12.44	131	62.68	5	2.39	4	1.91
9 937	16.22	38 671	63.11	989	1.61	3 170	5.17
2 101	11.57	13 121	72.28	137	0.75	879	4.84
1 899	11.32	12 225	72.89	112	0.67	826	4.93
202	14.61	896	64.79	25	1.81	53	3.83
10 541	14.57	48 038	66.39	884	1.22	3 723	5.15
1 523	20.93	3 885	53.40	247	3.40	330	4.54

表 17-2 主要產品技術來源——

中華民國八十三年

	總 計		全部技術引進		部份技術引進	
	(家)	分配比	(家)	分配比	(家)	分配比
總 計	79 636	100.00	1 815	2.28	8 650	10.86
按員工人數規模別分						
未滿 5人	19 304	100.00	486	2.52	1 569	8.13
5- 9人	17 624	100.00	376	2.13	1 687	9.57
10- 19人	18 369	100.00	418	2.28	1 950	10.62
20- 29人	8 725	100.00	173	1.98	1 061	12.16
30- 39人	4 481	100.00	84	1.87	570	12.72
40- 49人	2 632	100.00	43	1.63	366	13.91
50- 99人	5 184	100.00	111	2.14	817	15.76
100- 199人	1 996	100.00	66	3.31	345	17.28
200- 299人	561	100.00	22	3.92	117	20.86
300- 399人	277	100.00	14	5.05	53	19.13
400- 499人	141	100.00	7	4.96	29	20.57
500- 999人	226	100.00	10	4.42	51	22.57
1,000人以上	116	100.00	5	4.31	35	30.17
按登記資本額分						
未滿 10萬元	12 735	100.00	379	2.98	918	7.21
10萬元 -	2 103	100.00	50	2.38	198	9.42
50萬元 -	1 748	100.00	37	2.12	195	11.16
100萬元 -	9 952	100.00	224	2.25	944	9.49
200萬元 -	3 835	100.00	68	1.77	384	10.01
300萬元 -	2 665	100.00	42	1.58	277	10.39
400萬元 -	594	100.00	12	2.02	59	9.93
500萬元 -	24 235	100.00	459	1.89	2 577	10.63
750萬元 -	1 551	100.00	32	2.06	182	11.73
1,000萬元 -	9 008	100.00	165	1.83	1 122	12.46
2,000萬元 -	4 570	100.00	90	1.97	619	13.54
3,000萬元 -	896	100.00	26	2.90	135	15.07
4,000萬元 -	522	100.00	14	2.68	70	13.41
5,000萬元 -	1 729	100.00	69	3.99	288	16.66
10,000萬元 -	2 131	100.00	90	4.22	389	18.25
50,000萬元以上	1 362	100.00	58	4.26	293	21.51
按全年營業收入分						
未滿 50萬元	2 798	100.00	95	3.40	209	7.47
50萬元 -	1 212	100.00	34	2.81	83	6.85
70萬元 -	2 046	100.00	50	2.44	183	8.94
100萬元 -	20 276	100.00	452	2.23	1 825	9.00
500萬元 -	13 180	100.00	279	2.12	1 306	9.91
1,000萬元 -	13 127	100.00	270	2.06	1 370	10.44
2,000萬元 -	6 988	100.00	150	2.15	802	11.48
3,000萬元 -	3 531	100.00	65	1.84	411	11.64
4,000萬元 -	2 541	100.00	53	2.09	301	11.85
5,000萬元 -	6 062	100.00	126	2.08	813	13.41
10,000萬元 -	6 199	100.00	155	2.50	973	15.70
50,000萬元 -	887	100.00	43	4.85	169	19.05
100,000萬元 -	693	100.00	38	5.48	171	24.68
500,000萬元 -	64	100.00	2	3.13	20	31.25
1,000,000萬元以上	32	100.00	3	9.38	14	43.75

按員工人數規模別、登記資本額、全年營業收入分

單位：%

技術引進後再改良		自創技術		與國內研究機構合作		與其他企業單位合作	
(家)	分配比	(家)	分配比	(家)	分配比	(家)	分配比
12 064	15.15	51 923	65.20	1 131	1.42	4 053	5.09
2 345	12.15	13 831	71.65	168	0.87	905	4.69
2 651	15.04	11 742	66.63	198	1.12	970	5.50
2 746	14.95	12 001	65.33	249	1.36	1 005	5.47
1 378	15.79	5 495	62.98	152	1.74	466	5.34
788	17.59	2 705	60.37	85	1.90	249	5.56
468	17.78	1 583	60.14	50	1.90	122	4.64
926	17.86	2 942	56.75	140	2.70	248	4.78
413	20.69	1 049	52.56	59	2.96	64	3.21
135	24.06	263	46.88	12	2.14	12	2.14
76	27.44	126	45.49	3	1.08	5	1.81
40	28.37	60	42.55	3	2.13	2	1.42
61	26.99	90	39.82	10	4.42	4	1.77
37	31.90	36	31.03	2	1.72	1	0.86
1 392	10.93	9 332	73.28	85	0.67	629	4.94
282	13.41	1 458	69.33	14	0.67	101	4.80
192	10.98	1 232	70.48	19	1.09	73	4.18
1 450	14.57	6 663	66.95	112	1.13	559	5.62
590	15.38	2 538	66.18	43	1.12	212	5.53
392	14.71	1 796	67.39	24	0.90	134	5.03
104	17.51	376	63.30	10	1.68	33	5.56
3 692	15.23	15 820	65.28	359	1.48	1 328	5.48
253	16.31	983	63.38	22	1.42	79	5.09
1 447	16.06	5 615	62.33	171	1.90	488	5.42
805	17.61	2 715	59.41	117	2.56	224	4.90
166	18.53	504	56.25	29	3.24	36	4.02
105	20.11	306	58.62	10	1.92	17	3.26
336	19.43	942	54.48	38	2.20	56	3.24
488	22.90	1 063	49.88	42	1.97	59	2.77
370	27.17	580	42.58	36	2.64	25	1.84
244	8.72	2 112	75.48	21	0.75	117	4.18
132	10.89	892	73.60	16	1.32	55	4.54
224	10.95	1 474	72.04	16	0.78	99	4.84
2 598	12.81	14 185	69.96	204	1.01	1 012	4.99
1 990	15.10	8 702	66.02	150	1.14	753	5.71
2 062	15.71	8 512	64.84	163	1.24	750	5.71
1 093	15.64	4 463	63.87	115	1.65	365	5.22
578	16.37	2 223	62.96	77	2.18	177	5.01
412	16.21	1 581	62.22	63	2.48	131	5.16
1 059	17.47	3 661	60.39	94	1.55	309	5.10
1 246	20.10	3 401	54.86	165	2.66	259	4.18
205	23.11	429	48.37	23	2.59	18	2.03
198	28.57	255	36.80	23	3.32	8	1.15
14	21.88	27	42.19	1	1.56	0	0.00
9	28.13	6	18.75	0	0.00	0	0.00

表 18-1 營運中工廠研究發展及技術貿易概況——

中華民國八十二年

	進 行 研 究 發 展 家 數				研 究 發 展 人 力 (含 技 術 人 員 、 支 援 人 員)			
	(家)	占 營 運 中 工 廠 家 數 (%)	有 專 責 研 究 發 展 部 門 之 工 廠 (家)	無 專 責 研 究 發 展 部 門 之 工 廠 (家)	(人)	研 究 發 展 人 員 (1) (人)	(1) ÷ 有 研 究 發 展 工 廠 員 工 數 (%)	(1) ÷ 營 運 中 工 廠 員 工 數 (%)
總 計	7 275	9.14	5 318	1 957	85 082	54 745	6.39	2.53
按行業別分								
食 品 業	410	7.56	277	133	3 553	2 252	4.09	1.87
菸 草 業	4	50.00	2	2	49	23	1.32	0.96
紡 織 業	375	8.22	268	107	6 283	3 124	4.39	1.77
成衣及服飾品業	114	6.87	68	46	1 036	478	3.31	0.72
皮革、毛皮及其製品業	94	14.60	70	24	1 296	546	3.37	1.68
木 竹 製 品 業	53	2.22	31	22	260	129	3.91	0.37
家具及裝設品業	153	7.31	102	51	1 104	590	4.59	1.21
紙漿、紙及紙製品業	94	5.48	63	31	1 125	665	3.99	1.32
印刷及有關事業	71	3.20	38	33	492	241	3.56	0.60
化 學 材 料 業	218	22.31	159	59	3 390	2 188	5.75	3.88
化 學 製 品 業	464	22.85	350	114	4 340	3 125	11.18	5.80
石油及煤製品業	16	13.56	9	7	170	122	1.44	1.01
橡 膠 製 品 業	116	9.49	91	25	945	537	3.71	1.47
塑 膠 製 品 業	454	5.41	294	160	3 426	1 978	4.96	1.19
非金屬礦物製品業	248	8.20	185	63	1 723	956	3.93	0.96
金 屬 基 本 工 業	212	7.95	116	96	2 297	1 503	4.85	1.75
金 屬 製 品 業	596	5.09	366	230	3 748	2 070	5.45	1.09
機 械 設 備 業	708	6.70	483	225	5 930	3 781	8.85	2.35
電力及電子業	1 877	22.50	1 605	272	33 563	23 487	8.25	5.43
運 輸 工 具 業	418	11.18	320	98	6 051	4 473	6.58	3.10
精 密 器 械 業	221	15.36	173	48	1 882	1 135	7.61	2.84
雜 項 工 業	348	8.33	242	106	2 350	1 313	5.12	1.39
非 製 造 業	11	2.11	6	5	69	29	3.63	0.16
按組織型態分								
公 營 營 公 司	72	34.45	42	30	2 026	1 080	2.41	1.63
民 營 公 司	6 881	11.23	5 092	1 789	76 781	48 990	6.52	2.56
民 營 非 公 司	322	1.77	184	138	6 275	4 675	7.76	2.54
獨 資 夥 伴	159	0.95	54	105	404	115	5.35	0.12
合 夥 夥 伴	163	11.79	130	33	5 871	4 560	7.85	5.36
按研究發展經費分								
未 滿 50 萬 元	1 673	2.10	897	776	7 060	3 680	5.62	0.27
50 萬 元 -	914	1.15	592	322	4 454	2 467	5.37	5.02
100 萬 元 -	3 075	3.86	2 382	693	22 968	13 563	5.60	5.47
500 萬 元 -	757	0.95	664	93	10 845	6 954	6.04	6.00
1,000 萬 元 -	667	0.84	602	65	19 051	13 499	6.85	6.78
5,000 萬 元 -	120	0.15	113	7	8 791	6 322	7.02	7.02
10,000 萬 元 以 上	69	0.09	68	1	11 913	8 260	8.17	8.17
按研究發展人力分								
未 滿 3 人	1 377	1.73	774	603	2 256	1 309	2.83	0.10
3 - 5 人	2 250	2.83	1 569	681	8 792	5 242	4.14	4.14
6 - 9 人	1 514	1.90	1 144	370	10 990	6 623	5.28	5.28
10 - 24 人	1 530	1.92	1 281	249	22 201	14 023	6.03	6.03
25 - 49 人	367	0.46	332	35	12 432	8 234	7.23	7.23
50 - 99 人	170	0.21	155	15	11 500	8 377	7.11	7.11
100 人 以 上	67	0.08	63	4	16 911	10 937	11.63	11.63

按行業別、組織型態、研究發展經費、研究發展人力分

研 究 發 展 經 費				技 術 貿 易 額 (千 元)	
(千 元)	平 均 每 位 研 究 發 展 人 員 之 研 究 發 展 經 費 (千 元)	占 有 研 究 發 展 工 廠 營 業 收 入 之 比 率 (%)	占 營 運 中 工 廠 營 業 收 入 之 比 率 (%)	購 買 國 外 技 術 金 額	技 術 銷 售 國 外 金 額
52 881 945	965.97	1.72	0.95	13 684 814	1 269 753
1 433 853	636.70	0.56	0.33	738 294	19 527
10 083	438.39	0.03	0.03	0	0
1 920 837	614.86	1.05	0.51	313 362	5 100
315 380	659.79	1.69	0.39	40 132	3 283
589 574	1 079.81	1.76	0.90	14 188	248 988
65 558	508.20	1.38	0.11	28 975	0
390 248	661.44	1.65	0.52	97 498	4 891
404 242	607.88	0.69	0.33	121 110	0
187 528	778.12	1.36	0.36	53 260	60 000
3 445 826	1 574.87	1.45	1.11	803 700	4 985
2 360 466	755.35	2.40	1.50	779 190	6 133
165 199	1 354.09	0.13	0.11	25 505	0
681 995	1 270.01	2.39	1.22	93 709	20 956
1 399 091	707.33	1.25	0.47	159 265	25 822
817 220	854.83	1.10	0.34	192 486	15 473
1 847 365	1 229.12	0.94	0.39	380 093	30 000
1 594 489	770.28	1.80	0.50	252 073	157 695
2 517 380	665.80	2.23	0.82	662 220	116 818
23 691 957	1 008.73	2.44	1.91	6 299 876	385 837
7 140 999	1 596.47	2.20	1.57	2 306 757	19 069
763 836	672.98	2.49	1.23	237 662	137 056
1 103 967	840.80	2.26	0.77	84 942	8 120
34 852	1 201.79	1.69	0.07	517	0
2 207 581	2 044.06	0.68	0.58	31 138	0
44 881 183	916.13	1.75	0.92	11 258 023	1 167 189
5 793 181	1 239.18	3.04	1.82	2 395 653	102 564
76 259	663.12	3.53	0.09	5 044	0
5 716 922	1 253.71	3.03	2.48	2 390 609	102 564
350 539	95.26	0.20	0.01	2 295 937	286 752
638 865	258.96	0.54	0.50	114 870	28 554
7 074 742	521.62	1.04	1.01	967 097	234 467
5 227 928	751.79	1.45	1.44	879 764	208 175
13 972 698	1 035.09	1.82	1.78	3 069 378	278 136
8 406 224	1 329.68	1.82	1.82	2 034 782	62 551
17 210 949	2 083.65	3.31	3.31	4 322 986	171 118
1 025 746	783.61	0.92	0.04	2 914 846	328 625
4 501 877	858.81	1.31	1.31	405 755	57 522
5 490 130	828.95	1.44	1.44	765 953	71 060
12 426 972	886.18	1.55	1.55	2 081 108	243 502
8 010 669	972.88	1.69	1.69	966 848	155 061
9 184 999	1 096.45	1.75	1.75	2 287 569	194 945
12 241 552	1 119.28	2.77	2.77	4 262 735	219 038

表 18-2 營運中工廠研究發展及技術貿易概況——

中華民國八十二年

	進 行 研 究 發 展 家 數				研究發展人力 (含技術人員、支援人員)			
	(家)	占營運中 工廠家數 (%)	有專責研 究發展部 門之工廠 (家)	無專責研 究發展部 門之工廠 (家)	(人)	研究發展 人員(1) (人)	(1)÷有研 究發展工 廠員工數 (%)	(1)÷營運 中工廠員 工數 (%)
總 計	7 275	9.14	5 318	1 957	85 082	54 745	6.39	2.53
按員工人數規模別分								
未滿 5人	38	0.20	18	20	249	167	150.45	0.33
5- 9人	424	2.41	203	221	1 003	474	16.24	0.40
10- 19人	1 127	6.14	702	425	4 248	2 200	14.02	0.89
20- 29人	937	10.74	641	296	4 813	2 630	11.72	1.28
30- 39人	752	16.78	539	213	4 326	2 575	10.17	1.72
40- 49人	539	20.48	388	151	3 986	2 276	9.66	1.98
50- 99人	1 544	29.78	1 204	340	13 517	8 302	7.65	2.36
100- 199人	961	48.15	791	170	13 109	8 717	6.53	3.22
200- 299人	357	63.64	303	54	6 858	4 228	4.90	3.14
300- 399人	198	71.48	173	25	4 905	3 582	5.30	3.80
400- 499人	103	73.05	88	15	3 406	2 370	5.16	3.78
500- 999人	186	82.30	166	20	10 113	7 311	5.82	4.81
1,000人以上	109	93.97	102	7	14 549	9 913	4.97	4.72
按登記資本額分								
未滿10萬元	187	1.47	104	83	3 424	2 716	12.92	3.08
10萬元-	19	0.90	10	9	35	14	3.80	0.11
50萬元-	22	1.26	11	11	69	31	9.34	0.22
100萬元-	163	1.64	84	79	469	192	7.47	0.21
200萬元-	119	3.10	52	67	441	195	6.96	0.46
300萬元-	80	3.00	49	31	361	133	7.45	0.40
400萬元-	23	3.87	15	8	92	51	9.83	0.64
500萬元-	1 431	5.90	943	488	6 609	3 200	8.27	0.79
750萬元-	147	9.48	83	64	690	381	7.37	1.00
1,000萬元-	1 171	13.00	843	328	7 233	4 111	8.06	1.58
2,000萬元-	1 001	21.90	763	238	7 581	4 322	7.25	2.17
3,000萬元-	258	28.79	187	71	2 537	1 593	8.08	3.08
4,000萬元-	173	33.14	137	36	1 556	936	5.79	2.68
5,000萬元-	670	38.75	521	149	8 086	5 061	6.66	3.48
10,000萬元-	1 040	48.80	867	173	15 760	10 881	5.89	3.84
50,000萬元以上	771	56.61	649	122	30 139	20 928	5.56	4.62
按全年營業收入分								
未滿50萬元	36	1.29	31	5	683	593	9.95	2.50
50萬元-	3	0.25	2	1	9	6	37.50	0.22
70萬元-	5	0.24	2	3	8	7	38.89	0.14
100萬元-	233	1.15	122	111	620	291	12.85	0.28
500萬元-	389	2.95	191	198	1 261	603	12.28	0.47
1,000萬元-	626	4.77	373	253	2 408	1 191	10.52	0.59
2,000萬元-	617	8.83	395	222	2 913	1 473	9.70	0.98
3,000萬元-	443	12.55	304	139	2 278	1 227	9.50	1.32
4,000萬元-	347	13.66	260	87	2 088	1 177	9.65	1.48
5,000萬元-	1 207	19.91	886	321	8 171	4 778	8.51	1.92
10,000萬元-	2 256	36.39	1 811	445	23 531	14 438	6.33	2.86
50,000萬元-	528	59.53	434	94	9 711	6 597	5.42	3.67
100,000萬元-	497	71.72	428	69	19 421	14 479	6.06	5.02
500,000萬元-	57	89.06	51	6	5 410	3 792	5.53	5.17
1,000,000萬元以上	31	96.88	28	3	6 570	4 093	5.18	5.17

按員工人數規模別、登記資本額、全年營業收入分

研 究 發 展 經 費				技 術 貿 易 額 (千 元)	
(千 元)	平 均 每 位 研 究 發 展 人 員 之 研 究 發 展 經 費 (千 元)	占 有 研 究 發 展 工 廠 營 業 收 入 之 比 率 (%)	占 營 運 中 工 廠 營 業 收 入 之 比 率 (%)	購 買 國 外 技 術 金 額	技 術 銷 售 國 外 金 額
52 881 945	965.97	1.72	0.95	13 684 814	1 269 753
223 981	1 341.20	39.50	0.35	34 366	1 046
240 603	507.60	5.16	0.15	61 918	2 000
1 320 597	600.27	3.92	0.35	170 200	35 107
1 570 587	597.18	3.00	0.43	505 906	193 043
1 754 300	681.28	2.78	0.58	715 389	26 032
1 635 858	718.74	2.71	0.74	157 825	85 772
6 504 380	783.47	2.07	0.78	953 116	261 109
7 273 846	834.44	1.73	0.98	1 016 336	135 310
3 896 401	921.57	1.41	0.91	1 444 333	59 558
4 047 707	1 130.01	1.80	1.38	928 857	39 136
2 389 392	1 008.18	1.44	1.08	498 821	27 551
8 121 731	1 110.89	1.64	1.47	1 948 037	31 426
13 902 562	1 402.46	1.44	1.40	5 249 710	372 663
3 271 540	1 204.54	4.50	2.42	1 043 052	151 532
6 777	484.07	1.00	0.06	0	0
15 191	490.03	3.44	0.13	580	0
121 689	633.80	3.73	0.15	18 160	15 980
118 791	609.18	3.96	0.29	3 500	0
81 088	609.68	3.75	0.24	530	0
15 436	302.67	2.55	0.19	635	0
1 991 548	622.36	3.50	0.38	399 865	238 620
236 772	621.45	2.45	0.42	30 709	0
2 391 892	581.83	2.61	0.54	191 777	126 672
3 010 171	696.48	2.37	0.68	543 538	77 089
1 144 203	718.27	2.42	0.92	65 000	32 820
539 959	576.88	1.33	0.62	92 153	3 927
4 266 040	842.92	2.04	1.03	917 245	31 811
9 172 997	843.03	1.59	0.98	2 124 444	234 648
26 497 851	1 266.14	1.44	1.21	8 253 626	356 654
959 596	1 618.21	78.60	154.03	326 025	0
207	34.50	12.13	0.03	0	0
2 310	330.00	52.51	0.13	23 705	0
112 919	388.04	14.64	0.20	20 929	3 540
308 675	511.90	10.75	0.32	47 105	6 686
625 785	525.43	6.87	0.33	57 406	69 027
854 148	579.87	5.53	0.49	194 164	8 693
760 805	620.05	4.94	0.62	47 196	37 503
737 496	626.59	4.74	0.65	98 278	72 041
2 984 285	624.59	3.41	0.70	172 943	107 899
11 180 948	774.41	2.14	0.86	2 359 635	410 519
6 037 045	915.12	1.62	0.98	836 492	96 325
16 176 907	1 117.27	1.60	1.18	4 171 726	395 220
4 508 859	1 189.05	1.15	1.03	2 207 891	0
7 631 960	1 864.64	1.20	1.17	3 121 319	62 300

表 18-3 營運中工廠研究發展及技術貿易概況——

中華民國八十二年

	進 行 研 究 發 展 家 數				研 究 發 展 人 力 (含 技 術 人 員 、 支 援 人 員)			
	(家)	占營運中 工廠家數 (%)	有專責研 究發展部 門之工廠 (家)	無專責研 究發展部 門之工廠 (家)	(人)	研究發展 人員(1) (人)	(1)÷有研 究發展工 廠員工數 (%)	(1)÷營運 中工廠員 工數 (%)
總 計	7 275	9.14	5 318	1 957	85 082	54 745	6.39	2.53
未滿10人	462	1.25	221	241	1 252	641	21.16	0.38
10- 29人	2 064	7.62	1 343	721	9 061	4 830	12.66	1.06
30- 99人	2 835	23.05	2 131	704	21 829	13 153	8.36	2.13
100-299人	1 318	51.54	1 094	224	19 967	12 945	5.89	3.20
300人以上	596	78.42	529	67	32 973	23 176	5.28	4.47
按行業別分								
食 品 業	410	7.56	277	133	3 553	2 252	4.09	1.87
未滿10人	44	1.17	13	31	96	36	13.24	0.28
10- 29人	77	8.20	39	38	280	142	10.64	0.93
30- 99人	141	29.19	103	38	928	544	6.79	2.18
100-299人	91	52.91	71	20	891	639	4.16	2.23
300人以上	57	74.03	51	6	1 358	891	2.96	2.31
菸 草 業	4	50.00	2	2	49	23	1.32	0.96
未滿10人	0	0.00	0	0	0	0	0.00	0.00
10- 29人	0	0.00	0	0	0	0	0.00	0.00
30- 99人	0	0.00	0	0	0	0	0.00	0.00
100-299人	1	20.00	1	0	6	3	1.19	0.33
300人以上	3	100.00	1	2	43	20	1.34	1.34
紡 織 業	375	8.22	268	107	6 283	3 124	4.39	1.77
未滿10人	14	0.75	7	7	32	17	21.25	0.19
10- 29人	58	4.06	30	28	266	98	8.22	0.40
30- 99人	143	15.49	98	45	947	434	5.08	0.90
100-299人	99	37.22	81	18	885	559	3.24	1.30
300人以上	61	78.21	52	9	4 153	2 016	4.58	3.92
成衣及服飾品業	114	6.87	68	46	1 036	478	3.31	0.72
未滿10人	2	0.41	1	1	5	4	36.36	0.16
10- 29人	21	3.61	8	13	104	43	9.43	0.43
30- 99人	51	11.14	31	20	370	160	5.25	0.65
100-299人	32	30.48	21	11	412	176	3.09	1.07
300人以上	8	32.00	7	1	145	95	1.81	0.73
皮革、毛皮及其製品業	94	14.60	70	24	1 296	546	3.37	1.68
未滿10人	2	1.12	1	1	4	1	14.29	0.12
10- 29人	15	6.47	10	5	67	20	6.43	0.49
30- 99人	35	21.74	21	14	246	120	5.71	1.37
100-299人	31	51.67	28	3	511	220	3.95	2.21
300人以上	11	84.62	10	1	468	185	2.25	2.08

按行業別分（再按員工人數規模別分）

研 究 發 展 經 費				技 術 貿 易 額 (千 元)	
(千 元)	平 均 每 位 研 究 發 展 人 員 之 研 究 發 展 經 費 (千 元)	占 有 研 究 發 展 工 廠 營 業 收 入 之 比 率 (%)	占 營 運 中 工 廠 營 業 收 入 之 比 率 (%)	購 買 國 外 技 術 金 額	技 術 銷 售 國 外 金 額
52 881 945	965.97	1.72	0.95	13 684 814	1 269 753
464 584	724.78	8.88	0.21	96 284	3 046
2 891 184	598.59	3.36	0.39	676 106	228 150
9 894 538	752.26	2.26	0.73	1 826 330	372 913
11 170 247	862.90	1.61	0.95	2 460 669	194 868
28 461 392	1 228.05	1.53	1.38	8 625 425	470 776
1 433 853	636.70	0.56	0.33	738 294	19 527
13 337	370.47	3.13	0.08	105	0
46 509	327.53	1.79	0.17	5 815	0
281 896	518.19	0.97	0.37	59 406	8 745
445 628	697.38	0.53	0.34	562 091	0
646 483	725.57	0.45	0.37	110 877	10 782
10 083	438.39	0.03	0.03	0	0
0	0.00	0.00	0.00	0	0
0	0.00	0.00	0.00	0	0
0	0.00	0.00	0.00	0	0
4 500	1 500.00	0.10	0.05	0	0
5 583	279.15	0.02	0.02	0	0
1 920 837	614.86	1.05	0.51	313 362	5 100
9 535	560.88	5.00	0.09	15 604	0
79 136	807.51	4.01	0.22	56	1 000
356 119	820.55	1.77	0.36	202 810	0
427 186	764.20	0.97	0.45	53 411	0
1 048 861	520.27	0.90	0.79	41 481	4 100
315 380	659.79	1.69	0.39	40 132	3 283
340	85.00	3.19	0.01	650	0
28 688	667.16	4.52	0.25	8 000	0
120 708	754.43	2.83	0.39	1 648	1 575
118 962	675.92	1.47	0.65	20 710	1 575
46 682	491.39	0.83	0.26	9 124	133
589 574	1 079.81	1.76	0.90	14 188	248 988
2 080	2 080.00	126.37	0.17	0	0
14 578	728.90	2.06	0.19	10 096	0
110 214	918.45	2.40	0.62	0	11 325
256 296	1 164.98	1.89	1.10	4 092	71 763
206 406	1 115.71	1.41	1.30	0	165 900

表 18-3 營運中工廠研究發展及技術貿易概況——

中華民國八十二年

	進行研究發展家數				研究發展人力(含技術人員、支援人員)			
	(家)	占營運中 工廠家數 (%)	有專責研 究發展部 門之工廠 (家)	無專責研 究發展部 門之工廠 (家)	(人)	研究發展 人員(1) (人)	(1)÷有研 究發展工 廠員工數 (%)	(1)÷營運 中工廠員 工數 (%)
木竹製品業	53	2.22	31	22	260	129	3.91	0.37
未滿10人	10	0.71	3	7	22	4	5.80	0.07
10-29人	21	2.97	14	7	81	45	12.82	0.39
30-99人	15	6.36	10	5	103	44	5.57	0.40
100-299人	6	20.00	3	3	35	17	2.12	0.39
300人以上	1	50.00	1	0	19	19	1.47	1.19
家具及裝設品業	153	7.31	102	51	1 104	590	4.59	1.21
未滿10人	8	0.86	3	5	22	7	14.58	0.16
10-29人	52	6.99	31	21	241	109	11.41	0.86
30-99人	60	16.76	37	23	404	172	5.15	0.95
100-299人	24	52.17	23	1	252	150	3.74	2.07
300人以上	9	75.00	8	1	185	152	3.38	2.36
紙漿、紙及紙製品業	94	5.48	63	31	1 125	665	3.99	1.32
未滿10人	7	1.02	4	3	13	3	6.67	0.08
10-29人	20	2.97	10	10	74	39	11.64	0.35
30-99人	21	7.92	13	8	188	84	6.71	0.64
100-299人	28	37.84	22	6	363	195	3.84	1.67
300人以上	18	90.00	14	4	487	344	3.45	3.13
印刷及有關事業	71	3.20	38	33	492	241	3.56	0.60
未滿10人	7	0.59	4	3	23	8	16.00	0.14
10-29人	19	2.44	12	7	64	25	7.16	0.20
30-99人	28	13.53	13	15	210	104	7.28	1.03
100-299人	10	32.26	6	4	123	63	4.19	1.33
300人以上	7	46.67	3	4	72	41	1.19	0.54
化學材料業	218	22.31	159	59	3 390	2 188	5.75	3.88
未滿10人	10	2.82	6	4	30	21	29.17	1.18
10-29人	51	13.97	35	16	209	139	15.14	2.21
30-99人	82	52.56	55	27	712	495	10.23	6.06
100-299人	44	69.84	38	6	806	568	7.66	5.46
300人以上	31	81.58	25	6	1 633	965	3.89	3.25
化學製品業	464	22.85	350	114	4 340	3 125	11.18	5.80
未滿10人	30	3.34	15	15	82	49	23.11	1.30
10-29人	164	24.89	123	41	746	499	15.88	4.33
30-99人	201	52.62	154	47	1 855	1 311	11.96	6.60
100-299人	59	74.68	48	11	1 238	974	9.94	7.71
300人以上	10	76.92	10	0	419	292	7.63	4.78

按行業別分（再按員工人數規模別分）（續）

研究發展經費				技術貿易額（千元）	
（千元）	平均每位研究發展人員之研究發展經費（千元）	占有研究發展工廠營業收入之比率（%）	占營運中工廠營業收入之比率（%）	購買國外技術金額	技術銷售國外金額
65 558	508.20	1.38	0.11	28 975	0
4 060	1 015.00	4.16	0.05	200	0
15 457	343.49	3.26	0.08	0	0
26 123	593.70	2.38	0.13	0	0
9 876	580.94	0.67	0.12	28 775	0
10 042	528.53	0.63	0.47	0	0
390 248	661.44	1.65	0.52	97 498	4 891
1 105	157.86	3.10	0.02	0	0
47 938	439.80	2.31	0.28	80 100	0
159 296	926.14	2.51	0.53	6 179	4 891
84 921	566.14	0.98	0.58	10 584	0
96 988	638.08	1.48	1.16	635	0
404 242	607.88	0.69	0.33	121 110	0
3 720	1 240.00	5.62	0.08	0	0
19 611	502.85	3.66	0.12	100	0
36 116	429.95	1.60	0.15	17 258	0
130 292	668.16	0.82	0.36	101 128	0
214 503	623.56	0.54	0.52	2 624	0
187 528	778.12	1.36	0.36	53 260	60 000
2 526	315.75	4.44	0.05	8 100	0
9 784	391.36	1.94	0.07	1 730	0
79 510	764.52	2.95	0.56	43 215	60 000
57 572	913.84	1.65	0.71	215	0
38 136	930.15	0.54	0.38	0	0
3 445 826	1 574.87	1.45	1.11	803 700	4 985
11 563	550.62	5.85	0.35	200	0
88 881	639.43	1.58	0.47	16 179	0
522 148	1 054.84	1.79	1.30	550 150	3 809
668 169	1 176.35	1.37	0.86	74 737	1 176
2 155 065	2 233.23	1.41	1.26	162 434	0
2 360 466	755.35	2.40	1.50	779 190	6 133
14 541	296.76	4.43	0.27	2 071	0
219 177	439.23	2.73	0.90	119 984	0
1 019 539	777.68	2.66	1.82	198 177	2 952
785 288	806.25	2.11	1.51	402 680	0
321 921	1 102.47	2.22	1.59	56 278	3 181

表 18-3 營運中工廠研究發展及技術貿易概況——

中華民國八十二年

	進行研究發展家數				研究發展人力(含技術人員、支援人員)			
	(家)	占營運中 工廠家數 (%)	有專責研 究發展部 門之工廠 (家)	無專責研 究發展部 門之工廠 (家)	(人)	研究發展 人員(1) (人)	(1) ÷ 有研 究發展工 廠員工數 (%)	(1) ÷ 營運 中工廠員 工數 (%)
石油及煤製品業	16	13.56	9	7	170	122	1.44	1.01
未滿10人	2	8.33	2	0	5	0	0.00	0.00
10- 29人	7	11.67	4	3	47	20	15.87	1.90
30- 99人	1	5.00	0	1	4	4	8.16	0.38
100-299人	3	30.00	1	2	26	26	5.87	1.66
300人以上	3	75.00	2	1	88	72	0.92	0.87
橡膠製品業	116	9.49	91	25	945	537	3.71	1.47
未滿10人	6	1.25	4	2	18	11	25.00	0.47
10- 29人	36	7.73	25	11	178	110	16.01	1.38
30- 99人	39	17.97	32	7	189	97	4.03	0.89
100-299人	22	50.00	19	3	184	116	3.19	1.62
300人以上	13	92.86	11	2	376	203	2.64	2.50
塑膠製品業	454	5.41	294	160	3 426	1 978	4.96	1.19
未滿10人	50	1.20	16	34	85	36	11.11	0.18
10- 29人	142	4.88	80	62	540	260	10.31	0.54
30- 99人	162	14.56	113	49	1 081	566	6.35	1.04
100-299人	78	44.32	63	15	1 025	565	4.25	2.08
300人以上	22	84.62	22	0	695	551	3.72	3.32
非金屬礦物製品業	248	8.20	185	63	1 723	956	3.93	0.96
未滿10人	11	1.14	7	4	35	5	7.94	0.11
10- 29人	71	6.60	50	21	248	132	9.73	0.69
30- 99人	103	12.50	77	26	713	347	5.94	0.83
100-299人	49	35.77	38	11	438	277	3.33	1.30
300人以上	14	63.64	13	1	289	195	2.23	1.54
金屬基本工業	212	7.95	116	96	2 297	1 503	4.85	1.75
未滿10人	2	0.21	1	1	4	3	30.00	0.07
10- 29人	45	4.29	23	22	170	71	8.12	0.39
30- 99人	110	19.68	52	58	745	392	6.18	1.40
100-299人	40	40.40	29	11	604	400	5.88	2.60
300人以上	15	71.43	11	4	774	637	3.75	3.22
金屬製品業	596	5.09	366	230	3 748	2 070	5.45	1.09
未滿10人	41	0.67	19	22	92	45	15.90	0.15
10- 29人	198	4.79	97	101	807	332	8.95	0.50
30- 99人	268	21.10	185	83	1 581	900	6.43	1.48
100-299人	76	49.35	56	20	936	610	4.80	2.54
300人以上	13	65.00	9	4	332	183	2.51	1.85

按行業別分（再按員工人數規模別分）（續）

研 究 發 展 經 費				技 術 貿 易 額 (千元)	
(千元)	平均每位研究 發展人員之研 究發展經費 (千元)	占有研究發 展工廠營業 收入之比率 (%)	占營運中工 廠營業收入 之比率 (%)	購 買 國 外 技 術 金 額	技 術 銷 售 國 外 金 額
165 199	1 354.09	0.13	0.11	25 505	0
4 066	0.00	10.40	1.18	0	0
15 506	775.30	3.42	0.41	0	0
2 370	592.50	0.38	0.05	0	0
51 635	1 985.96	1.13	0.30	25 505	0
91 622	1 272.53	0.07	0.07	0	0
681 995	1 270.01	2.39	1.22	93 709	20 956
4 105	373.18	8.01	0.14	0	0
44 311	402.83	3.31	0.45	7 635	0
122 507	1 262.96	2.40	0.77	14 340	1
83 039	715.85	1.39	0.83	17 041	0
428 033	2 108.54	2.67	2.48	54 693	20 955
1 399 091	707.33	1.25	0.47	159 265	25 822
24 297	674.92	5.15	0.11	12 160	2 000
177 655	683.29	4.28	0.28	13 917	0
436 551	771.29	2.03	0.45	39 515	11 544
406 996	720.35	1.43	0.78	72 568	12 278
353 592	641.73	0.61	0.57	21 105	0
817 220	854.83	1.10	0.34	192 486	15 473
5 298	1 059.60	4.56	0.07	1 290	0
97 434	738.14	2.60	0.29	10 887	0
259 258	747.14	1.59	0.27	97 530	0
204 563	738.49	0.65	0.35	9 917	0
250 667	1 285.47	1.11	0.61	72 862	15 473
1 847 365	1 229.12	0.94	0.39	380 093	30 000
471	157.00	0.14	0.00	200	0
41 307	581.79	1.41	0.06	11 725	0
325 697	830.86	0.92	0.20	69 618	30 000
266 916	667.29	0.72	0.28	111 275	0
1 212 974	1 904.20	1.00	0.86	187 275	0
1 594 489	770.28	1.80	0.50	252 073	157 695
16 701	371.13	4.67	0.05	23 131	0
284 554	857.09	4.37	0.32	41 052	4 828
659 959	733.29	2.20	0.61	84 117	147 482
427 680	701.11	1.24	0.70	76 174	0
205 595	1 123.47	1.19	0.79	27 599	5 385

表 18-3 營運中工廠研究發展及技術貿易概況——

中華民國八十二年

	進行研究發展家數				研究發展人力(含技術人員、支援人員)			
	(家)	占營運中 工廠家數 (%)	有專責研 究發展部 門之工廠 (家)	無專責研 究發展部 門之工廠 (家)	(人)	研究發展 人員(1) (人)	(1)÷有研 究發展工 廠員工數 (%)	(1)÷營運 中工廠員 工數 (%)
機 械 設 備 業	708	6.70	483	225	5 930	3 781	8.85	2.35
未滿10人	72	1.22	33	39	166	62	13.19	0.23
10- 29人	315	8.79	195	120	1 452	758	13.33	1.29
30- 99人	222	24.50	172	50	1 804	1 058	9.01	2.48
100-299人	85	63.43	71	14	1 610	1 052	8.07	5.39
300人以上	14	73.68	12	2	898	851	7.23	6.10
電力及電子業	1 877	22.50	1 605	272	33 563	23 487	8.25	5.43
未滿10人	78	3.21	48	30	370	267	52.46	2.24
10- 29人	448	14.14	363	85	2 222	1 367	16.48	2.50
30- 99人	782	38.52	671	111	7 147	4 766	11.06	4.60
100-299人	351	74.52	320	31	7 029	4 697	8.05	6.17
300人以上	218	89.71	203	15	16 795	12 390	7.10	6.64
運 輸 工 具 業	418	11.18	320	98	6 051	4 473	6.58	3.10
未滿10人	20	1.36	10	10	50	13	9.29	0.19
10- 29人	107	7.84	72	35	436	194	9.49	0.83
30- 99人	147	22.72	114	33	1 030	623	7.49	1.90
100-299人	97	50.26	80	17	1 426	929	5.97	3.12
300人以上	47	75.81	44	3	3 109	2 714	6.47	5.31
精 密 器 械 業	221	15.36	173	48	1 882	1 135	7.61	2.84
未滿10人	14	2.73	8	6	32	18	20.45	0.71
10- 29人	78	14.16	52	26	379	212	14.32	2.31
30- 99人	94	29.94	82	12	779	516	10.15	3.33
100-299人	28	51.85	24	4	384	239	5.49	2.80
300人以上	7	87.50	7	0	308	150	3.84	3.56
雜 項 工 業	348	8.33	242	106	2 350	1 313	5.12	1.39
未滿10人	32	1.67	16	16	66	31	14.22	0.35
10- 29人	116	7.79	69	47	435	215	10.92	0.85
30- 99人	125	19.84	95	30	765	399	5.65	1.25
100-299人	61	49.19	49	12	757	458	4.57	2.35
300人以上	14	70.00	13	1	327	210	3.31	2.34
非 製 造 業	11	2.11	6	5	69	29	3.63	0.16
未滿10人	0	0.00	0	0	0	0	0.00	0.00
10- 29人	3	2.17	1	2	15	0	0.00	0.00
30- 99人	5	3.62	3	2	28	17	7.91	0.24
100-299人	3	10.00	2	1	26	12	2.23	0.25
300人以上	0	0.00	0	0	0	0	0.00	0.00

按行業別分（再按員工人數規模別分）（續）

研 究 發 展 經 費				技 術 貿 易 額 (千元)	
(千元)	平均每位研究 發展人員之研 究發展經費 (千元)	占有研究發 展工廠營業 收入之比率 (%)	占營運中工 廠營業收入 之比率 (%)	購 買 國 外 技 術 金 額	技 術 銷 售 國 外 金 額
2 517 380	665.80	2.23	0.82	662 220	116 818
61 066	984.94	7.71	0.18	16 982	0
419 986	554.07	3.52	0.44	38 894	65 603
793 237	749.75	2.46	0.88	113 281	51 215
866 671	823.83	2.22	1.56	125 790	0
376 420	442.33	1.32	1.18	367 273	0
23 691 957	1 008.73	2.44	1.91	6 299 876	385 837
253 043	947.73	24.97	1.42	14 018	1 046
861 545	630.25	3.89	0.85	97 736	13 686
3 441 259	722.04	3.00	1.54	180 631	39 374
4 551 485	969.02	2.55	2.14	621 886	107 943
14 584 625	1 177.13	2.23	2.14	5 385 605	223 788
7 140 999	1 596.47	2.20	1.57	2 306 757	19 069
8 096	622.77	4.78	0.10	0	0
139 167	717.36	3.84	0.41	10 415	3 540
506 429	812.89	2.18	0.73	68 188	0
794 884	855.63	2.19	1.15	129 705	0
5 692 423	2 097.43	2.18	2.07	2 098 449	15 529
763 836	672.98	2.49	1.23	237 662	137 056
8 800	488.89	8.19	0.28	764	0
90 699	427.83	3.87	0.72	194 483	135 300
310 009	600.79	3.60	1.39	22 534	0
157 243	657.92	1.85	1.21	4 277	0
197 085	1 313.90	1.77	1.74	15 604	1 756
1 103 967	840.80	2.26	0.77	84 942	8 120
15 834	510.77	4.37	0.14	584	0
132 109	614.46	3.63	0.38	7 302	4 193
313 993	786.95	2.65	0.68	57 733	0
364 345	795.51	1.76	1.06	7 816	133
277 686	1 322.31	2.28	1.73	11 507	3 794
34 852	1 201.79	1.69	0.07	517	0
0	0.00	0.00	0.00	225	0
17 152	0.00	13.07	0.50	0	0
11 600	682.35	3.11	0.08	0	0
6 100	508.33	0.39	0.03	292	0
0	0.00	0.00	0.00	0	0

表 18-4 營運中工廠研究發展及技術貿易概況——

中華民國八十二年

	進行研究發展家數				研究發展人力(含技術人員、支援人員)			
	(家)	占營運中 工廠家數 (%)	有專責研 究發展部 門之工廠 (家)	無專責研 究發展部 門之工廠 (家)	(人)	研究發展 人員(1) (人)	(1)÷有研 究發展工 廠員工數 (%)	(1)÷營運 中工廠員 工數 (%)
總計	7 275	9.14	5 318	1 957	85 082	54 745	6.39	2.53
食品製造業	410	7.56	277	133	3 553	2 252	4.09	1.87
屠宰業	2	25.00	1	1	29	28	11.62	3.30
乳品製造業	22	20.37	17	5	207	132	4.82	3.00
罐頭食品業	20	17.70	18	2	153	121	4.51	2.31
冷凍食品業	53	15.27	35	18	450	284	3.71	1.47
脫水食品業	11	11.22	5	6	58	22	4.55	1.15
醃漬食品業	11	7.01	3	8	65	39	6.34	1.58
糖果製業	14	11.29	8	6	89	58	5.85	2.40
麵食烘焙業	41	9.30	27	14	368	220	3.27	1.72
食用油脂製業	18	8.18	13	5	126	95	7.08	3.24
製粉業	12	8.57	8	4	64	27	4.43	1.18
碾米業	8	0.44	1	7	16	4	8.33	0.07
製糖業	1	7.69	1	0	15	15	2.63	0.88
其他糖類業	12	22.22	11	1	204	172	6.68	2.54
味精業	3	50.00	3	0	64	43	2.80	2.74
食用鹽業	1	10.00	0	1	3	2	1.09	0.79
醬油業	6	6.12	3	3	46	23	3.29	1.76
調味醬業	2	6.06	2	0	7	3	3.45	0.50
食用醋業	1	7.69	1	0	13	10	7.35	3.76
其他調味品業	5	7.58	4	1	39	22	14.01	3.32
酒類釀造業	12	85.71	8	4	149	81	1.60	1.60
啤酒製造業	3	100.00	1	2	78	14	0.80	0.80
不含酒精飲料業	29	20.00	24	5	407	261	5.32	3.33
麵條粉條類食品業	7	5.26	4	3	167	138	3.15	2.43
飼料業	44	14.19	36	8	351	202	4.02	1.99
製茶業	3	2.22	1	2	14	4	20.00	0.33
豆類加工食品業	7	5.15	4	3	39	25	6.08	1.35
即食餐食品業	8	4.08	5	3	34	20	7.43	0.45
雜項食品業	54	11.49	33	21	298	187	5.95	2.22
菸草製造業	4	50.00	2	2	49	23	1.32	0.96
菸草製業	4	50.00	2	2	49	23	1.32	0.96
紡織業	375	8.22	268	107	6 283	3 124	4.39	1.77
棉紡織業	42	6.65	28	14	2 452	653	4.56	2.19
毛紡織業	13	17.33	7	6	89	37	2.40	0.91
絲紡織業	0	0.00	0	0	0	0	0.00	0.00
針織布業	19	4.91	11	8	114	59	4.50	0.85
針織成衣業	54	10.15	46	8	579	302	4.22	1.40
其他針織品製業	18	3.40	11	7	75	28	2.71	0.31
不織布業	14	16.28	7	7	99	58	7.02	2.33
再生及合成纖維紡織業	98	13.73	81	17	1 662	1 279	4.07	2.43
繩、纜、網業	3	3.61	2	1	26	19	13.48	1.19
毯、氈製業	5	25.00	2	3	25	13	2.77	1.58
漁網製業	3	6.00	3	0	7	7	1.31	0.41
印染整理業	69	16.39	43	26	906	573	7.01	2.34
其他紡織品業	37	3.68	27	10	249	96	2.31	0.47

按細行業別分

研究發展經費				技術貿易額 (千元)	
(千元)	平均每位研究發展人員之研究發展經費 (千元)	占有研究發展工廠營業收入之比率 (%)	占營運中工廠營業收入之比率 (%)	購買國外技術金額	技術銷售國外金額
52 881 945	965.97	1.72	0.95	13 684 814	1 269 753
1 433 853	636.70	0.56	0.33	738 294	19 527
8 705	310.89	7.62	1.27	18 360	0
77 264	585.33	0.47	0.34	7 010	0
34 845	287.98	0.48	0.27	1 316	0
195 622	688.81	0.64	0.29	39 987	16 727
7 490	340.45	0.78	0.23	2 000	0
18 723	480.08	0.90	0.40	0	0
27 145	468.02	1.52	0.66	637	0
113 808	517.31	0.66	0.38	158 511	0
45 551	479.48	0.26	0.18	257	0
21 327	789.89	0.64	0.21	0	0
960	240.00	1.00	0.01	0	0
14 363	957.53	2.48	0.68	0	0
118 429	688.54	1.99	0.77	0	0
18 245	424.30	0.38	0.38	0	0
64	32.00	0.00	0.03	0	0
16 138	701.65	0.82	0.65	7 552	0
503	167.67	0.58	0.06	0	0
370	37.00	0.07	0.05	19	0
8 244	374.73	1.91	0.72	2 215	0
32 363	399.54	0.10	0.10	0	0
12 736	909.71	0.05	0.05	0	0
263 689	1 010.30	0.98	0.69	11 288	0
130 295	944.17	0.75	0.70	0	0
157 044	777.45	0.42	0.24	17 913	2 800
408	102.00	3.35	0.02	0	0
4 901	196.04	0.93	0.19	0	0
8 222	411.10	2.55	0.08	61 501	0
96 399	515.50	0.99	0.54	409 728	0
10 083	438.39	0.03	0.03	0	0
10 083	438.39	0.03	0.03	0	0
1 920 837	614.86	1.05	0.51	313 362	5 100
399 209	611.35	1.07	0.60	17 986	0
41 865	1 131.49	1.28	0.42	1 982	0
0	0.00	0.00	0.00	0	0
86 801	1 471.20	2.28	0.55	5 324	0
224 479	743.31	1.73	0.62	8 304	0
21 728	776.00	0.82	0.18	2 440	0
21 261	366.57	0.92	0.37	25 614	0
776 942	607.46	0.83	0.55	46 141	5 100
2 120	111.58	0.89	0.08	0	0
11 179	859.92	1.29	0.76	1 100	0
3 226	460.86	0.52	0.12	0	0
228 611	398.97	1.18	0.50	2 756	0
103 416	1 077.25	1.67	0.33	201 715	0

表 18-4 營運中工廠研究發展及技術貿易概況——

中華民國八十二年

	進 行 研 究 發 展 家 數			研究發展人力 (含技術人員、支援人員)				
	(家)	占營運中 工廠家數 (%)	有專責研 究發展部 門之工廠 (家)	無專責研 究發展部 門之工廠 (家)	(人)	研究發展 人員(1) (人)	(1)÷有研 究發展工 廠員工數 (%)	(1)÷營運 中工廠員 工數 (%)
成衣及服飾品業	114	6.87	68	46	1 036	478	3.31	0.72
外 衣 業	35	7.38	19	16	290	124	2.88	0.53
運 動 服 業	8	9.41	4	4	118	31	6.60	0.99
其 他 外 衣 業	9	5.66	4	5	85	39	2.82	0.53
襯 衫 業	14	11.11	11	3	193	107	2.58	1.00
內 衣 業	3	5.00	2	1	15	14	5.22	0.78
睡 衣 業	12	11.32	8	4	109	49	3.16	1.43
製 帽 業	12	13.64	4	8	69	32	4.00	0.79
紡 織 鞋 業	0	0.00	0	0	0	0	0.00	0.00
領 帶 業	0	0.00	0	0	0	0	0.00	0.00
絲 巾、手 帕 業	0	0.00	0	0	0	0	0.00	0.00
其 他 服 飾 品 業	19	5.37	16	3	137	79	5.50	0.93
雜 項 纖 維 製 品 業	2	1.23	0	2	20	3	2.97	0.09
皮革、毛皮及其製品製造業	94	14.60	70	24	1 296	546	3.37	1.68
皮 革 整 製 業	33	20.63	19	14	291	152	5.22	1.97
毛 皮 及 其 製 品 業	0	0.00	0	0	0	0	0.00	0.00
皮 鞋 製 造 業	52	22.51	44	8	942	355	2.80	1.87
其 他 皮 革 製 品 業	9	3.63	7	2	63	39	6.31	0.69
木竹製品製造業	53	2.22	31	22	260	129	3.91	0.37
製 材 業	7	1.02	4	3	48	28	2.08	0.38
合 板 業	5	2.16	2	3	37	16	3.05	0.21
組 合 木 材 業	1	2.22	1	0	2	0	0.00	0.00
塑 化 木 材 業	0	0.00	0	0	0	0	0.00	0.00
木 質 容 器 業	3	2.97	2	1	18	13	14.77	1.10
竹 製 品 業	4	3.17	1	3	18	17	16.35	1.21
籐 製 品 業	0	0.00	0	0	0	0	0.00	0.00
其 他 木 製 品 業	33	2.85	21	12	137	55	4.54	0.35
家具及裝設品製造業	153	7.31	102	51	1 104	590	4.59	1.21
木 製 家 具 及 裝 設 品 業	41	4.63	25	16	297	140	3.73	0.69
竹 製 家 具 及 裝 設 品 業	1	20.00	1	0	2	2	1.02	0.88
籐 製 家 具 及 裝 設 品 業	1	3.45	1	0	3	1	4.55	0.38
其 他 非 金 屬 家 具 及 裝 設 品 業	6	12.24	3	3	81	16	2.22	0.96
金 屬 家 具 及 裝 設 品 業	104	9.24	72	32	721	431	5.29	1.63
紙漿、紙及紙製品製造業	94	5.48	63	31	1 125	665	3.99	1.32
紙 漿 製 造 業	4	57.14	4	0	153	91	3.52	3.51
一 般 紙 業	19	8.41	13	6	259	139	2.66	1.17
中 式 紙 張 業	6	10.91	4	2	51	35	8.66	2.82
紙 板 製 造 業	15	17.24	10	5	275	196	4.68	2.80
加 工 紙 業	15	8.82	10	5	81	69	4.48	1.50
紙 容 器 業	27	2.66	15	12	196	87	4.13	0.43
其 他 紙 製 品 業	8	5.19	7	1	110	48	7.59	1.68

按細行業別分（續）

(千元)	研究發展經費			技術貿易額 (千元)	
	平均每位研究 發展人員之研 究發展經費 (千元)	占有研究發 展工廠營業 收入之比率 (%)	占營運中工 廠營業收入 之比率 (%)	購買國外 技術金額	技術銷售 國外金額
315 380	659.79	1.69	0.39	40 132	3 283
70 576	569.16	1.40	0.26	10 514	133
16 689	538.35	2.25	0.48	0	0
33 207	851.46	1.76	0.37	5 924	0
50 347	470.53	1.33	0.41	4 302	1 575
4 564	326.00	1.08	0.21	0	0
37 842	772.29	1.50	0.69	11 389	1 575
64 661	2 020.66	3.70	1.08	4 503	0
0	0.00	0.00	0.00	0	0
0	0.00	0.00	0.00	0	0
0	0.00	0.00	0.00	0	0
37 045	468.92	1.60	0.35	3 500	0
449	149.67	0.26	0.01	0	0
589 574	1 079.81	1.76	0.90	14 188	248 988
195 401	1 285.53	2.13	0.80	4 392	24 427
0	0.00	0.00	0.00	0	0
370 260	1 042.99	1.60	1.12	9 796	224 561
23 913	613.15	2.00	0.29	0	0
65 558	508.20	1.38	0.11	28 975	0
21 176	756.29	1.29	0.17	0	0
8 144	509.00	0.61	0.04	28 775	0
237	0.00	1.93	0.02	0	0
0	0.00	0.00	0.00	0	0
7 240	556.92	4.00	0.50	0	0
712	41.88	1.07	0.05	0	0
0	0.00	0.00	0.00	200	0
28 049	509.98	1.86	0.15	0	0
390 248	661.44	1.65	0.52	97 498	4 891
81 661	583.29	1.30	0.27	1 135	0
250	125.00	0.18	0.16	0	0
1 780	1 780.00	8.94	0.64	0	0
29 820	1 863.75	2.11	1.03	0	0
276 737	642.08	1.76	0.66	96 363	4 891
404 242	607.88	0.69	0.33	121 110	0
86 037	945.46	0.95	0.95	0	0
77 212	555.48	0.48	0.24	5 577	0
28 121	803.46	5.88	3.12	0	0
96 835	494.06	0.45	0.32	0	0
57 548	834.03	1.33	0.50	32 152	0
45 831	526.79	0.79	0.13	82 605	0
12 658	263.71	0.92	0.26	776	0

表 18-4 營運中工廠研究發展及技術貿易概況——

中華民國八十二年

	進 行 研 究 發 展 家 數				研 究 發 展 人 力 (含 技 術 人 員 、 支 援 人 員)			
	(家)	占 營 運 中 工 廠 家 數 (%)	有 專 責 研 究 發 展 部 門 之 工 廠 (家)	無 專 責 研 究 發 展 部 門 之 工 廠 (家)	(人)	研 究 發 展 人 員 (1) (人)	(1) ÷ 有 研 究 發 展 工 廠 員 工 數 (%)	(1) ÷ 營 運 中 工 廠 員 工 數 (%)
印刷及有關事業	71	3.20	38	33	492	241	3.56	0.60
印刷業	57	3.08	29	28	430	211	3.45	0.61
製版業	4	2.26	3	1	26	12	6.74	0.41
裝訂業	9	4.79	6	3	31	16	4.09	0.52
印刷有關服務業	1	100.00	0	1	5	2	2.20	2.20
化學材料製造業	218	22.31	159	59	3 390	2 188	5.75	3.88
基本化學工業	52	22.22	31	21	382	258	5.78	3.12
石油化工原料業	34	34.69	25	9	1 178	586	8.32	6.70
化學肥料業	4	5.56	1	3	29	20	1.93	0.89
人造纖維製造業	20	26.67	17	3	389	228	1.77	1.25
合成樹脂及塑膠業	84	21.71	64	20	1 196	945	9.03	6.20
合成橡膠業	8	33.33	8	0	124	102	9.31	7.02
其他化學材料業	16	18.39	13	3	92	49	4.64	2.34
化學製品製造業	464	22.85	350	114	4 340	3 125	11.18	5.80
塗、漆料及相關產品業	91	21.31	74	17	836	556	10.63	5.38
原料藥業	83	50.61	56	27	1 003	759	11.80	8.75
西藥業	38	33.93	31	7	494	391	11.87	8.07
生物製劑業	9	50.00	9	0	105	99	19.76	13.96
中藥業	19	10.22	14	5	108	66	8.82	2.29
體外檢驗試劑製造業	2	100.00	2	0	21	16	18.60	18.60
農藥及環境衛生用藥業	24	34.29	22	2	164	131	7.72	5.31
清潔用品業	38	16.17	25	13	287	213	7.88	4.23
化粧品業	22	6.96	16	6	137	86	10.51	1.24
工業觸媒及添加劑業	24	51.06	18	6	283	178	13.64	10.14
其他化學製品業	114	25.11	83	31	902	630	12.29	6.18
石油及煤製品製造業	16	13.56	9	7	170	122	1.44	1.01
石油煉製業	8	22.22	4	4	123	101	1.22	1.00
其他石油及煤製品業	8	9.76	5	3	47	21	10.50	1.07
橡膠製品製造業	116	9.49	91	25	945	537	3.71	1.47
輪胎業	21	29.58	19	2	437	228	2.84	2.12
橡膠鞋業	13	7.14	9	4	73	34	3.59	0.81
工業用橡膠業	35	9.80	27	8	226	145	6.74	1.71
其他橡膠製品業	47	7.68	36	11	209	130	3.89	1.00
塑膠製品製造業	454	5.41	294	160	3 426	1 978	4.96	1.19
塑膠皮板管材業	61	10.13	47	14	807	581	4.84	2.52
塑膠膜袋業	29	3.12	13	16	204	139	4.82	1.11
塑膠日用品業	89	4.41	50	39	435	233	5.00	0.81
塑膠鞋業	35	6.90	27	8	381	209	6.87	1.48
塑膠皮製品業	50	8.16	40	10	426	231	3.87	1.24
工業用塑膠製品業	24	6.11	15	9	164	91	5.62	1.02
其他塑膠製品業	166	4.99	102	64	1 009	494	5.10	0.83

按細行業別分 (續)

研 究 發 展 經 費				技 術 貿 易 額 (千元)	
(千元)	平均每位研究 發展人員之研 究發展經費 (千元)	占有研究發 展工廠營業 收入之比率 (%)	占營運中工 廠營業收入 之比率 (%)	購 買 國 外 技 術 金 額	技 術 銷 售 國 外 金 額
187 528	778.12	1.36	0.36	53 260	60 000
135 917	644.16	1.10	0.31	47 350	60 000
11 645	970.42	8.92	0.46	5 000	0
14 966	935.38	1.87	0.36	910	0
25 000	12 500.00	4.44	4.44	0	0
3 445 826	1 574.87	1.45	1.11	803 700	4 985
264 080	1 023.57	1.62	0.94	476 462	0
1 273 374	2 172.99	1.92	1.39	109 631	3 809
10 631	531.55	0.29	0.15	1 285	0
650 041	2 851.06	1.06	0.82	46 550	0
1 092 896	1 156.50	1.36	1.18	152 002	1 176
121 421	1 190.40	1.94	1.81	12 270	0
33 383	681.29	1.14	0.58	5 500	0
2 360 466	755.35	2.40	1.50	779 190	6 133
572 423	1 029.54	2.65	1.69	185 464	2 000
454 665	599.03	2.97	2.46	89 731	0
285 333	729.75	3.56	2.78	31 985	0
62 496	631.27	6.53	5.29	1 358	0
23 365	354.02	2.57	0.39	0	0
22 027	1 376.69	14.28	14.28	0	0
100 662	768.41	1.28	1.02	8 675	0
196 775	923.83	1.22	0.74	165 549	952
46 904	545.40	2.74	0.38	17 938	0
66 944	376.09	1.19	0.86	47 905	0
528 872	839.48	2.64	1.70	230 585	3 181
165 199	1 354.09	0.13	0.11	25 505	0
141 519	1 401.18	0.11	0.10	25 505	0
23 680	1 127.62	1.75	0.31	0	0
681 995	1 270.01	2.39	1.22	93 709	20 956
426 523	1 870.71	2.58	2.04	49 819	20 955
24 171	710.91	1.33	0.39	17 809	0
118 643	818.23	2.84	1.04	10 162	0
112 658	866.60	1.87	0.65	15 919	1
1 399 091	707.33	1.25	0.47	159 265	25 822
373 415	642.71	0.72	0.49	31 483	0
167 618	1 205.88	1.38	0.67	451	0
170 822	733.14	1.77	0.43	28 800	0
71 976	344.38	1.12	0.31	0	0
163 571	708.10	1.34	0.57	2 188	12 278
66 637	732.27	2.55	0.47	0	444
385 052	779.46	2.18	0.43	96 343	13 100

表 18-4 營運中工廠研究發展及技術貿易概況——

中華民國八十二年

	進 行 研 究 發 展 家 數				研究發展人力 (含技術人員、支援人員)			
	(家)	占營運中 工廠家數 (%)	有專責研 究發展部 門之工廠 (家)	無專責研 究發展部 門之工廠 (家)	(人)	研究發展 人員(1) (人)	(1)÷有研 究發展工 廠員工數 (%)	(1)÷營運 中工廠員 工數 (%)
非金屬礦物製品製造業	248	8.20	185	63	1 723	956	3.93	0.96
衛生陶瓷器製品業	7	25.00	6	1	208	125	6.49	4.75
陶瓷器餐用具製品業	12	2.95	9	3	86	35	9.26	0.51
陶瓷藝術品業	10	6.41	9	1	47	9	1.53	0.11
建築用陶瓷製品業	35	19.44	32	3	265	151	2.59	1.26
科學用工業用陶瓷 製品業	7	17.95	5	2	39	23	9.39	3.17
其他陶瓷製品業	7	18.92	6	1	43	26	5.03	2.01
平板玻璃及其製品業	7	5.34	4	3	55	35	3.43	1.04
玻璃容器製造業	1	7.14	0	1	2	0	0.00	0.00
玻璃纖維製品業	24	16.33	19	5	155	106	4.59	1.87
其他玻璃及玻璃製品業	21	5.37	15	6	102	69	2.60	0.59
水泥製造業	9	29.03	5	4	98	65	2.84	1.29
預拌混凝土業	30	14.71	21	9	224	106	5.65	0.96
水泥製品業	14	7.45	8	6	58	23	3.59	0.42
耐火材料製品業	9	15.79	7	2	45	35	6.47	2.44
石材製品業	16	3.85	10	6	72	32	4.31	0.37
建築用粘土製品業	7	3.11	4	3	50	34	7.91	0.51
工業及研磨材料業	7	10.00	7	0	39	19	1.59	0.69
石灰製造業	3	5.17	3	0	10	6	13.04	0.67
石膏製品業	1	2.86	1	0	8	0	0.00	0.00
其他非金屬礦物製品業	21	9.95	14	7	117	57	6.94	1.27
金屬基本工業	212	7.95	116	96	2 297	1 503	4.85	1.75
鋼鐵冶煉業	8	9.20	3	5	71	39	2.90	1.07
軋鋼業	49	9.16	30	19	882	661	3.81	1.99
鋼鐵鑄造業	43	12.91	24	19	371	196	6.03	1.79
鋼鐵鍛造業	7	14.29	3	4	108	49	8.06	3.10
鋼材二次加工業	20	3.67	10	10	204	104	4.67	0.94
鋼鐵熱處理業	5	5.81	3	2	20	13	6.10	0.72
鋼材表面處理業	4	10.53	0	4	16	10	6.71	1.14
鋼線鋼纜業	13	9.63	3	10	116	86	6.99	1.96
廢車船解體及廢鋼鐵業	1	0.39	0	1	11	8	19.05	0.51
煉鋁業	1	2.78	1	0	5	5	2.39	0.48
鋁合金製品業	8	10.39	4	4	44	25	6.89	1.22
鋁材二次加工業	20	10.70	9	11	129	80	8.85	1.45
煉銅業	0	0.00	0	0	0	0	0.00	0.00
銅鑄造業	1	6.67	1	0	3	2	8.00	1.18
銅材二次加工業	14	8.97	10	4	193	131	8.00	3.16
其他非鐵基本工業	18	14.29	15	3	124	94	6.45	2.58
金屬製品製造業	596	5.09	366	230	3 748	2 070	5.45	1.09
金屬手工業	70	7.66	45	25	521	332	7.40	1.95
金屬模具有業	126	4.66	70	56	676	327	6.80	0.99
金屬建築結構及組件業	39	4.51	25	14	351	200	3.63	1.18
鋁製品業	32	6.13	17	15	221	140	3.85	1.15
銅製品業	34	8.17	27	7	210	137	8.04	1.77
粉末冶金業	3	15.79	2	1	27	24	10.00	2.26

按細行業別分（續）

研 究 發 展 經 費				技 術 貿 易 額 (千元)	
(千元)	平均每位研究 發展人員之研 究發展經費 (千元)	占有研究發 展工廠營業 收入之比率 (%)	占營運中工 廠營業收入 之比率 (%)	購 買 國 外 技 術 金 額	技 術 銷 售 國 外 金 額
817 220	854.83	1.10	0.34	192 486	15 473
129 786	1 038.29	2.85	2.20	5 136	0
21 578	616.51	4.42	0.43	0	0
15 352	1 705.78	2.14	0.34	0	0
95 932	635.31	0.81	0.39	8 866	0
2 308	100.35	1.03	0.28	0	0
21 197	815.27	0.87	0.71	17 826	0
21 658	618.80	0.60	0.27	65 991	0
232	0.00	0.05	0.03	0	0
118 306	1 116.09	3.11	1.13	48 498	0
38 792	562.20	0.80	0.26	9 552	15 473
110 374	1 698.06	0.58	0.26	24 963	0
78 212	737.85	0.60	0.13	0	0
22 555	980.65	1.25	0.18	0	0
22 253	635.80	1.66	0.89	1 719	0
20 838	651.19	1.38	0.13	1 000	0
11 099	326.44	1.45	0.12	0	0
17 160	903.16	1.02	0.45	0	0
3 925	654.17	3.73	0.27	0	0
2 880	0.00	4.31	0.07	0	0
62 783	1 101.46	3.05	0.70	8 935	0
1 847 365	1 229.12	0.94	0.39	380 093	30 000
33 463	858.03	0.31	0.12	0	0
1 069 494	1 617.99	0.82	0.41	163 727	0
100 827	514.42	1.58	0.50	4 980	30 000
33 882	691.47	1.82	0.66	0	0
228 732	2 199.35	1.46	0.31	21 887	0
10 302	792.46	0.65	0.27	60 000	0
3 521	352.10	0.71	0.11	3 050	0
21 062	244.91	0.40	0.12	20 789	0
3 000	375.00	4.41	0.08	0	0
1 762	352.40	0.06	0.03	0	0
6 381	255.24	0.70	0.13	0	0
40 637	507.96	1.71	0.28	0	0
0	0.00	0.00	0.00	0	0
400	200.00	0.29	0.14	0	0
131 426	1 003.25	1.21	0.67	104 447	0
162 476	1 728.47	2.15	0.91	1 213	0
1 594 489	770.28	1.80	0.50	252 073	157 695
189 924	572.06	2.10	0.64	37 202	115 729
373 613	1 142.55	4.77	0.95	63 011	1 278
93 769	468.85	0.69	0.26	44 612	0
110 687	790.62	1.24	0.48	3 638	0
113 615	829.31	2.34	0.86	9 889	29 303
11 461	477.54	3.72	0.73	0	0

表 18-4 營運中工廠研究發展及技術貿易概況

中華民國八十二年

	進行研究發展家數				研究發展人力(含技術人員、支援人員)			
	(家)	占營運中 工廠家數 (%)	有專責研 究發展部 門之工廠 (家)	無專責研 究發展部 門之工廠 (家)	(人)	研究發展 人員(1) (人)	(1)÷有研 究發展工 廠員工數 (%)	(1)÷營運 中工廠員 工數 (%)
金屬製成品表面處理業	22	3.35	13	9	115	65	5.44	0.61
螺絲、螺帽、螺絲 釘及鉚釘製造業	41	4.19	28	13	256	172	5.60	1.06
閥類製造業	13	13.54	10	3	84	46	4.12	1.59
鐵皮、金屬皮製品業	18	7.93	10	8	206	138	5.77	1.86
其他金屬製品製造業	198	4.58	119	79	1 081	489	4.99	0.75
機械設備製造修配業	708	6.70	483	225	5 930	3 781	8.85	2.35
鍋爐製造修配業	7	8.64	4	3	41	14	5.53	0.97
原動機製造修配業	2	15.38	2	0	12	5	8.93	2.78
其他原動機製造修配業	4	3.77	2	2	25	10	5.13	0.69
農業及園藝機械業	17	5.50	10	7	93	48	8.79	1.52
切削工具機業	65	8.53	51	14	929	585	10.78	4.28
成型工具機業	41	8.27	29	12	251	144	9.33	1.94
金屬機械手工具 製造修配業	11	27.50	8	3	64	45	7.13	4.13
其他金屬加工用機械 製造修配業	2	13.33	1	1	17	12	28.57	7.95
紡織及成衣機械業	68	8.33	51	17	706	454	7.54	2.58
食品飲料機械業	24	7.97	11	13	144	92	9.55	1.96
化工機械製造修配業	35	10.61	24	11	292	166	6.72	2.24
塑膠、橡膠機械業	54	11.49	38	16	365	223	9.02	2.42
造紙機械業	10	6.29	7	3	68	43	6.92	1.74
印刷機械業	9	8.49	7	2	109	29	5.03	1.54
木工切削機械業	17	5.63	12	5	162	97	6.04	2.04
包裝機械業	7	6.80	5	2	76	38	17.27	2.36
其他專用生產機械業	77	9.60	52	25	562	339	8.89	2.46
建築機械設備業	4	6.35	2	2	26	14	7.78	1.15
礦業機械設備業	1	4.76	1	0	8	8	4.94	1.20
輸送機械設備業	44	9.00	31	13	737	656	17.93	6.12
事務機器業	11	18.33	6	5	62	40	13.47	3.30
污染防治設備修配製造業	14	19.18	11	3	71	51	18.48	4.37
非傳統加工設備修 配製造業	12	27.91	11	1	144	120	17.60	9.82
其他機械製造修配業	172	3.74	107	65	966	548	5.49	1.03
電力及電子機械器 材製造修配業	1 877	22.50	1 605	272	33 563	23 487	8.25	5.43
發輸配電機械業	119	15.85	102	17	1 629	1 212	6.66	3.90
電線及電纜業	81	18.12	65	16	1 097	791	7.01	3.94
冷凍空調器具製造業	25	22.12	23	2	1 273	1 087	8.04	6.97
洗衣設備製造業	1	6.25	1	0	38	28	5.76	4.66
電熱器具製造業	52	16.05	36	16	348	228	9.21	3.48
電扇製造業	38	19.19	31	7	304	207	6.70	3.64
其他家用電器製造業	25	12.32	19	6	121	66	4.13	1.22
電燈泡及燈管製造業	22	9.73	13	9	191	126	8.73	2.87
照明器具製造業	52	10.86	44	8	350	216	8.70	2.27
資料處理設備業	66	49.25	61	5	2 771	1 886	13.25	11.95
資料儲存媒體業	32	42.11	30	2	548	492	10.76	8.41
資料終端裝置業	37	61.67	34	3	2 472	1 432	8.27	7.94
資料輸入周邊設備業	73	46.50	65	8	1 610	1 079	13.30	10.08
電腦組件業	95	47.26	83	12	1 726	1 346	15.16	11.64
其他電腦設備業	61	29.33	58	3	645	463	12.87	6.61

按細行業別分 (續)

(千元)	研究發展經費			技術貿易額 (千元)	
	平均每位研究 發展人員之研 究發展經費 (千元)	占有研究發 展工廠營業 收入之比 (%)	占營運中工 廠營業收 入之比率 (%)	購買國外 技術金額	技術銷售 國外金額
66 253	1 019.28	4.32	0.56	655	750
106 165	617.24	0.94	0.28	8 600	3 000
42 552	925.04	2.12	0.89	4 151	0
96 358	698.25	1.17	0.42	21 903	5 385
390 092	797.73	1.86	0.39	58 412	2 250
2 517 380	665.80	2.23	0.82	662 220	116 818
62 190	4 442.14	9.30	2.46	5 924	0
5 100	1 020.00	8.69	2.47	0	0
9 600	960.00	2.59	0.32	29 232	0
14 302	297.96	1.05	0.25	3 543	0
512 730	876.46	3.48	1.87	23 233	0
92 866	644.90	2.69	0.66	8 025	5 000
22 371	497.13	1.47	0.77	0	0
2 300	191.67	1.88	1.03	0	0
279 192	614.96	1.59	0.74	94 244	0
44 756	486.48	2.38	0.60	1 300	0
84 720	510.36	0.96	0.44	15 406	3 000
137 884	618.31	1.95	0.67	2 385	0
19 138	445.07	1.13	0.38	10 942	0
36 043	1 242.86	1.33	0.77	713	0
84 570	871.86	1.25	0.65	0	4 058
16 065	422.76	5.21	0.66	0	0
349 704	1 031.58	3.98	1.24	57 806	48 845
14 549	1 039.21	4.74	0.70	0	0
14 703	1 837.88	1.41	0.84	384	0
305 353	465.48	2.62	1.17	167 637	0
21 389	534.73	4.29	0.42	5 381	0
21 908	429.57	1.97	0.71	11 322	0
49 023	408.53	3.46	2.28	700	0
316 924	578.33	1.69	0.43	224 043	55 915
13 691 957	1 008.73	2.44	1.91	6 299 876	385 837
758 576	625.89	1.81	1.16	124 232	30 096
689 561	871.76	1.25	0.84	154 063	2 368
1 196 715	1 100.93	1.99	1.82	609 467	0
3 947	140.96	0.35	0.32	0	0
121 634	533.48	2.01	1.02	133	4 200
94 800	457.97	1.14	0.68	300	0
65 258	988.76	2.22	0.80	20 893	0
47 613	377.88	1.51	0.73	2 029	1 250
128 081	592.97	2.34	0.79	14 121	0
2 232 410	1 183.67	2.63	2.51	724 565	0
512 954	1 042.59	2.49	2.05	56 043	0
1 658 729	1 158.33	1.65	1.61	80 229	520
1 064 325	986.40	3.39	2.61	58 208	0
1 378 337	1 024.02	2.73	2.29	168 435	4 500
271 735	586.90	2.33	1.44	2 174	0

表 18-4 營運中工廠研究發展及技術貿易概況

中華民國八十二年

	進行研究發展家數				研究發展人力(含技術人員、支援人員)			
	(家)	占營運中 工廠家數 (%)	有專責研 究發展部 門之工廠 (家)	無專責研 究發展部 門之工廠 (家)	(人)	研究發展 人員(1) (人)	(1)÷有研 究發展工 廠員工數 (%)	(1)÷營運 中工廠員 工數 (%)
電視機、錄放影機業	15	40.54	14	1	483	360	3.69	3.16
電唱機、收錄音機業	34	30.91	33	1	480	297	5.74	4.00
影視音響零配件業	79	23.65	69	10	736	434	4.98	2.79
其他電子產品業	94	24.87	80	14	1 068	736	8.43	5.10
有線通信機械器材業	87	41.23	80	7	2 627	1 977	16.49	12.00
無線通信機械器材業	50	37.04	47	3	791	566	11.89	8.66
其他通信機械器材業	6	33.33	5	1	41	32	6.10	4.53
電子管、半導體製造業	78	42.86	70	8	4 036	3 252	8.24	7.47
被動電子元件業	181	19.36	151	30	2 932	1 731	7.12	3.94
其他電子零組件業	274	23.46	235	39	3 504	2 438	5.80	3.71
電池製造業	16	35.56	13	3	284	171	5.63	4.50
其他電工器材業	184	15.37	143	41	1 458	834	5.64	2.34
運輸工具製造修配業	418	11.18	320	98	6 051	4 473	6.58	3.10
船舶建造修配業	15	6.12	9	6	168	97	1.66	0.77
船舶零件業	5	8.20	3	2	25	19	10.44	2.51
海上結構物製造修配業	0	0.00	0	0	0	0	0.00	0.00
鐵路車輛修造業	0	0.00	0	0	0	0	0.00	0.00
鐵路車輛零件業	0	0.00	0	0	0	0	0.00	0.00
汽車製造業	28	10.00	22	6	1 293	1 118	6.06	4.57
汽車零件業	227	11.90	167	60	2 629	1 793	7.74	3.29
機車製造業	7	43.75	6	1	551	541	10.17	8.44
機車零件業	39	9.70	28	11	434	282	7.55	2.71
自行車製造業	20	28.17	18	2	330	239	6.20	3.56
自行車零件業	64	10.26	54	10	478	288	4.85	1.57
航空器製造修配業	2	40.00	2	0	73	44	4.68	3.23
航空器零件製造業	2	50.00	2	0	22	15	10.27	8.06
其他運輸工具及零件業	9	10.00	9	0	48	37	8.53	1.56
精密器械製造業	221	15.36	173	48	1 882	1 135	7.61	2.84
科學量度及控制設 備製造業	69	23.55	60	9	518	361	11.12	4.82
工業校準工具業	3	15.00	2	1	8	5	2.66	0.73
照相及攝影器材業	28	23.14	23	5	483	235	5.08	3.40
眼鏡及透鏡片業	39	7.89	24	15	222	154	6.78	1.45
其他科學、光學儀 器機械器材業	5	12.50	3	2	19	5	4.20	0.68
鐘錶製造業	43	16.23	34	9	379	213	6.57	2.45
醫療器械設備業	20	16.53	17	3	153	95	13.91	2.83
其他精密器械業	14	16.47	10	4	100	67	12.48	4.58
雜項工業製品製造業	348	8.33	242	106	2 350	1 313	5.12	1.39
珠寶及貴金屬製造業	2	2.44	0	2	7	0	0.00	0.00
樂器業	12	10.43	11	1	135	95	4.37	2.23
體育用品業	111	15.50	90	21	859	460	4.21	1.66
文具製造業	43	13.03	27	16	316	197	6.06	2.08
玩具業	69	7.26	46	23	368	207	6.37	1.10
製冰業	1	0.34	0	1	3	1	6.67	0.06
未分類雜項工業製品業	110	6.52	68	42	662	353	5.90	1.11
非製造業	11	2.11	6	5	69	29	3.63	0.16

按細行業別分 (續)

研 究 發 展 經 費					技 術 貿 易 額 (千元)	
(千元)	平均每位研究 發展人員之研 究發展經費 (千元)	占有研究發 展工廠營業 收入之比率 (%)	占營運中工 廠營業收入 之比率 (%)	購 買 國 外 技 術 金 額	技 術 銷 售 國 外 金 額	
821 287	2 281.35	2.04	1.94	270 842	1 000	
135 253	455.40	0.86	0.63	70 294	0	
252 357	581.47	1.53	0.95	3 383	58 308	
794 647	1 079.68	3.03	2.27	116 521	0	
1 455 444	736.19	3.47	2.74	1 096 643	13 909	
557 118	984.31	4.50	3.69	114 441	0	
38 354	1 198.56	5.49	3.39	0	0	
5 187 671	1 595.22	3.61	3.42	2 227 833	231 174	
1 337 974	772.95	2.87	1.80	141 104	7 000	
2 012 280	825.38	1.95	1.46	144 196	20 592	
147 744	864.00	2.21	1.87	66 413	0	
727 153	871.89	2.20	1.16	33 314	10 920	
7 140 999	1 596.47	2.20	1.57	2 306 757	19 069	
134 862	1 390.33	0.68	0.45	900	0	
10 097	531.42	4.47	0.94	13 100	0	
0	0.00	0.00	0.00	0	0	
0	0.00	0.00	0.00	0	0	
0	0.00	0.00	0.00	0	0	
3 588 915	3 210.12	2.11	1.98	1 464 938	0	
1 582 319	882.50	2.83	1.41	256 731	5 038	
1 098 397	2 030.31	3.27	2.81	487 905	0	
176 364	625.40	1.86	0.89	48 093	0	
206 750	865.06	1.25	0.79	0	14 031	
281 198	976.38	2.22	0.86	32 540	0	
18 309	416.11	0.39	0.34	0	0	
9 500	633.33	9.11	5.33	2 550	0	
34 288	926.70	3.92	0.71	0	0	
763 836	672.98	2.49	1.23	237 662	137 056	
207 213	574.00	3.64	1.86	3 110	0	
4 442	888.40	1.96	0.40	760	0	
264 393	1 125.08	1.90	1.59	23 610	1 756	
79 039	513.24	2.19	0.58	13 618	0	
4 950	990.00	3.81	0.43	0	0	
129 654	608.70	2.69	1.12	193 523	135 300	
41 620	438.11	3.52	0.86	1 036	0	
32 525	485.45	2.95	1.45	2 005	0	
1 103 967	840.80	2.26	0.77	84 942	8 120	
480	0.00	4.08	0.07	0	0	
124 525	1 310.79	3.92	2.12	14 509	0	
447 653	973.16	2.22	0.98	7 853	7 320	
111 588	566.44	2.30	0.87	2 000	0	
152 685	737.61	2.49	0.63	2 121	0	
100	100.00	0.46	0.01	0	0	
266 936	756.19	1.86	0.50	58 459	800	
34 852	1 201.79	1.69	0.07	517	0	

表 18-5 營運中工廠研究發展及技術貿易概況——

中華民國八十二年

	進 行 研 究 發 展 家 數				研究發展人力 (含技術人員、支援人員)			
	(家)	占營運中 工廠家數 (%)	有專責研 究發展部 門之工廠 (家)	無專責研 究發展部 門之工廠 (家)	(人)	研究發展 人員(1) (人)	(1)÷有研 究發展工 廠員工數 (%)	(1)÷營運 中工廠員 工數 (%)
總 計	7 275	9.14	5 318	1 957	85 082	54 745	6.39	2.53
按縣市別分								
臺 灣 省	6 737	8.91	4 897	1 840	77 911	49 709	6.57	2.51
臺 北 縣	1 906	10.57	1 477	429	21 097	13 249	8.49	3.01
宜 蘭 縣	83	7.69	66	17	740	447	4.12	1.33
桃 園 縣	1 146	15.54	854	292	15 299	10 489	6.11	3.24
新 竹 縣	286	20.83	209	77	7 491	4 213	8.00	5.39
苗 栗 縣	149	6.67	109	40	1 206	776	4.09	1.11
臺 中 縣	605	5.00	446	159	5 925	3 588	5.63	1.61
彰 化 縣	448	5.86	302	146	3 642	1 970	4.38	1.22
南 投 縣	115	11.00	89	26	1 067	745	7.27	2.63
雲 林 縣	125	7.58	43	82	1 400	933	6.08	2.54
嘉 義 縣	103	5.77	77	26	1 126	650	4.49	1.52
臺 南 縣	416	6.94	298	118	4 632	3 027	5.03	1.83
高 雄 縣	361	9.70	274	87	4 325	2 729	5.97	2.27
屏 東 縣	110	11.22	78	32	846	437	3.65	1.28
臺 東 縣	5	1.81	0	5	29	19	2.68	0.59
花 蓮 縣	9	1.68	7	2	117	63	2.93	0.55
澎 湖 縣	1	0.95	1	0	5	5	100.00	1.15
基 隆 市	53	14.68	36	17	721	441	5.85	2.44
新 竹 市	171	9.91	132	39	3 695	3 087	12.24	6.24
臺 中 市	338	8.85	257	81	2 540	1 650	7.05	2.44
嘉 義 市	30	5.18	26	4	669	386	8.12	3.34
臺 南 市	277	8.74	116	161	1 339	805	5.18	1.37
臺 北 市	330	15.18	268	62	3 216	2 321	7.99	3.56
高 雄 市	204	11.03	150	54	3 924	2 708	3.82	2.27
金 門 縣	4	19.05	3	1	31	7	0.96	0.77
新 竹 科 學 園 區	117	94.35	109	8	5 087	4 334	15.08	14.69
加 工 出 口 區	81	40.30	61	20	2 361	1 550	4.17	2.92
按綜合計畫區分								
北 部 地 區	3 975	12.37	3 042	933	52 259	34 247	7.56	3.39
中 部 地 區	1 780	6.25	1 246	534	15 780	9 662	5.47	1.65
南 部 地 區	1 502	8.26	1 020	482	16 866	10 747	4.81	1.95
東 部 地 區	14	1.72	7	7	146	82	2.87	0.56
金 馬 地 區	4	19.05	3	1	31	7	0.96	0.77

註：總計=臺灣省+臺北市+高雄市+金門縣
新竹科學園區及加工出口區之資料已分別列入各該縣市加總

按縣市別、綜合計畫區分

研 究 發 展 經 費				技 術 貿 易 額 (千元)	
(千元)	平均每位研究 發展人員之研 究發展經費 (千元)	占有研究發 展工廠營業 收入之比率 (%)	占營運中工 廠營業收入 之比率 (%)	購 買 國 外 技 術 金 額	技 術 銷 售 國 外 金 額
52 881 945	965.97	1.72	0.95	13 684 814	1 269 753
47 658 438	958.75	1.84	0.98	12 082 153	1 049 984
10 039 143	757.73	2.19	1.08	1 456 845	112 799
611 137	1 367.20	1.88	0.84	33 365	1 200
11 360 002	1 083.04	1.63	1.05	3 471 601	48 810
5 064 808	1 202.19	2.53	1.94	2 996 354	43 376
863 308	1 112.51	1.27	0.62	250 849	66 179
2 641 061	736.08	1.40	0.57	288 972	56 253
2 284 109	1 159.45	1.98	0.80	243 726	200 823
382 340	513.21	1.14	0.61	230 282	0
395 708	424.12	1.09	0.52	15 190	188 066
511 944	787.61	0.94	0.50	19 259	10 000
2 636 435	870.97	1.36	0.71	273 474	9 315
2 820 941	1 033.69	1.17	0.59	1 013 843	15 199
334 495	765.43	0.74	0.33	74 687	7 982
6 007	316.16	0.22	0.11	0	0
63 339	1 005.38	0.62	0.24	0	0
890	178.00	296.67	0.33	0	0
391 057	886.75	1.61	0.90	31 988	0
4 593 546	1 488.03	5.32	3.83	1 469 607	194 205
1 210 210	733.46	1.87	0.85	158 690	95 227
919 779	2 382.85	7.82	3.89	1 725	550
528 179	656.12	1.90	0.64	51 696	0
2 069 243	891.53	1.69	1.10	684 202	152 786
3 150 364	1 163.35	0.86	0.63	918 459	66 983
3 900	557.14	0.14	0.13	0	0
6 646 513	1 533.57	5.32	5.27	2 014 763	169 996
1 058 526	682.92	1.15	0.89	546 200	75 275
34 128 936	996.55	2.11	1.27	10 143 962	553 176
7 776 736	804.88	1.53	0.67	1 187 709	606 548
10 903 027	1 014.52	1.16	0.65	2 353 143	110 029
69 346	845.68	0.53	0.22	0	0
3 900	557.14	0.14	0.13	0	0

表 19-1 各行業進行研究發展家數——

中華民國八十二年

	總 計	食 品 製造業	菸 草 製造業	紡織業	成 衣 及 服飾品業	皮革、毛 皮及其製 品製造業	木 竹 製 品 製 造 業	家具及 裝設品 製造業	紙漿、紙 及紙製品 製 造 業	印刷及 有 關 事 業	化 學 材 料 製 造 業
總 計	7 275	410	4	375	114	94	53	153	94	71	218
按縣市別分											
臺 灣 省	6 737	390	3	368	103	94	50	151	90	55	199
臺 北 縣	1 906	46	1	71	30	10	1	34	12	29	11
宜 蘭 縣	83	15	0	6	5	0	0	1	3	0	2
桃 園 縣	1 146	60	0	134	11	12	3	10	14	4	35
新 竹 縣	286	9	0	12	0	1	1	6	3	0	23
苗 栗 縣	149	4	0	9	7	4	5	3	4	0	12
臺 中 縣	605	25	1	20	8	11	11	19	11	3	9
彰 化 縣	448	28	0	36	3	19	5	17	9	2	10
南 投 縣	115	11	0	3	0	4	3	9	7	0	6
雲 林 縣	125	38	0	9	13	8	3	1	4	0	1
嘉 義 縣	103	9	0	2	3	0	0	2	1	0	3
臺 南 縣	416	47	0	38	6	12	1	6	7	0	28
高 雄 縣	361	30	0	3	2	4	4	8	5	1	51
屏 東 縣	110	31	1	2	2	0	5	10	1	0	0
臺 東 縣	5	2	0	0	0	0	0	0	1	0	0
花 蓮 縣	9	1	0	1	0	0	0	0	1	0	0
澎 湖 縣	1	1	0	0	0	0	0	0	0	0	0
基 隆 市	53	5	0	3	1	0	2	0	0	0	1
新 竹 市	171	3	0	2	0	0	0	3	0	5	4
臺 中 市	338	17	0	6	3	3	5	11	7	7	1
嘉 義 市	30	4	0	0	0	1	0	4	0	0	1
臺 南 市	277	4	0	11	9	5	1	7	0	4	1
臺 北 市	330	11	1	6	8	0	1	2	4	14	3
高 雄 市	204	7	0	1	3	0	2	0	0	2	16
金 門 縣	4	2	0	0	0	0	0	0	0	0	0
新 竹 科 學 園 區	117	0	0	0	0	0	0	0	0	1	0
加 工 出 口 區	81	0	0	0	3	2	0	0	0	0	0
按綜合計畫區分											
北 部 地 區	3 975	149	2	234	55	23	8	56	36	52	79
中 部 地 區	1 780	123	1	83	34	49	32	60	42	12	39
南 部 地 區	1 502	133	1	57	25	22	13	37	14	7	100
東 部 地 區	14	3	0	1	0	0	0	0	2	0	0
金 馬 地 區	4	2	0	0	0	0	0	0	0	0	0
按組織型態分											
公 營	72	25	4	1	0	0	1	0	3	3	9
民 營 公 司	6 881	347	0	369	110	90	45	150	85	63	207
民 營 非 公 司	322	38	0	5	4	4	7	3	6	5	2
獨 資 夥	159	34	0	4	1	2	7	2	5	3	2
合 夥	163	4	0	1	3	2	0	1	1	2	0

註：總計=臺灣省+臺北市+高雄市+金門縣
新竹科學園區及加工出口區之資料已分別列入各該縣市加總

按縣市別、綜合計畫區、組織型態分

單位：家

化學 製品 製造業	石油及煤 製品 製造業	橡膠 製品 製造業	塑膠 製品 製造業	非金屬礦 物製品 製造業	金屬基 本工業	金屬 製品 製造業	機械設 備製造 修配業	電力及電子 機械器材製 造修配業	運輸工 具製造 修配業	精密 器械 製造業	雜項 工業 製造業	非製 造業
464	16	116	454	248	212	596	708	1 877	418	221	348	11
442	12	114	437	234	192	582	679	1 636	392	194	310	10
92	2	30	113	70	22	159	167	776	69	85	73	3
4	0	2	1	8	3	2	7	18	1	3	2	0
129	3	20	46	33	27	61	115	291	78	15	44	1
33	0	2	10	23	11	16	19	92	15	6	4	0
4	1	1	15	20	7	9	14	20	5	1	3	1
26	1	14	62	12	26	63	99	82	43	20	39	0
14	0	26	47	5	13	77	34	21	50	10	22	0
7	0	2	9	3	5	12	4	13	7	2	8	0
6	0	1	4	6	2	6	7	9	2	0	3	2
8	0	1	11	5	2	15	12	12	9	4	3	1
35	2	5	29	12	25	22	29	43	28	10	31	0
20	0	5	16	12	26	63	33	36	28	0	13	1
7	1	1	3	4	3	10	3	15	4	0	7	0
0	2	0	0	0	0	0	0	0	0	0	0	0
0	0	0	0	5	0	0	1	0	0	0	0	0
0	0	0	0	0	0	0	0	0	0	0	0	0
3	0	0	3	2	2	1	3	19	3	2	3	0
11	0	2	6	12	4	5	12	91	1	5	5	0
23	0	0	29	2	3	34	77	54	19	10	26	1
5	0	0	0	0	1	1	5	4	2	0	2	0
15	0	2	33	0	10	26	38	40	28	21	22	0
10	0	2	4	5	4	4	16	176	11	23	25	0
12	4	0	13	7	16	10	13	65	15	4	13	1
0	0	0	0	2	0	0	0	0	0	0	0	0
4	0	0	0	1	0	1	4	101	0	5	0	0
1	0	0	4	0	0	1	1	55	1	7	6	0
282	5	58	183	153	73	248	339	1 463	178	139	156	4
80	2	44	166	48	56	201	235	199	126	43	101	4
102	7	14	105	40	83	147	133	215	114	39	91	3
0	2	0	0	5	0	0	1	0	0	0	0	0
0	0	0	0	2	0	0	0	0	0	0	0	0
6	4	0	1	3	4	2	1	0	2	1	1	1
454	12	114	434	234	207	569	670	1 766	409	204	333	9
4	0	2	19	11	1	25	37	111	7	16	14	1
1	0	1	13	10	0	22	28	10	3	3	7	1
3	0	1	6	1	1	3	9	101	4	13	7	0

表 19-2 各行業進行研究發展家數——

中華民國八十二年

	總 計	食 品 製造業	菸 草 製造業	紡織業	成 衣 及 服飾品業	皮革、毛 皮及其製 品製造業	木 竹 製 品 製 造 業	家具及 裝設品 製造業	紙漿、紙 及紙製品 製 造 業	印刷及 有 關 事 業	化 學 材 料 製 造 業
總 計	7 275	410	4	375	114	94	53	153	94	71	218
按員工人數規模別分											
未滿 5人	38	4	0	3	0	2	0	0	0	0	0
5- 9人	424	40	0	11	2	0	10	8	7	7	10
10- 19人	1 127	50	0	24	5	6	13	28	14	11	30
20- 29人	937	27	0	34	16	9	8	24	6	8	21
30- 39人	752	32	0	33	9	7	6	17	4	9	20
40- 49人	539	32	0	22	10	4	2	9	4	8	10
50- 99人	1 544	77	0	88	32	24	7	34	13	11	52
100-199人	961	66	0	65	20	20	6	17	17	8	34
200-299人	357	25	1	34	12	11	0	7	11	2	10
300-399人	198	19	0	22	2	5	0	4	8	3	10
400-499人	103	16	2	11	2	1	0	1	3	0	5
500-999人	186	20	1	16	3	2	0	4	5	4	8
1,000人以上	109	2	0	12	1	3	1	0	2	0	8
按登記資本額分											
未滿10萬元	187	32	0	2	0	2	3	2	3	2	2
10萬元-	19	3	0	2	0	0	1	1	0	1	0
50萬元-	22	5	0	0	1	0	1	0	3	0	0
100萬元-	163	9	0	4	3	1	2	1	2	3	1
200萬元-	119	5	0	4	0	0	3	2	4	3	0
300萬元-	80	3	0	1	1	2	2	2	0	2	1
400萬元-	23	0	0	1	0	0	0	1	0	0	1
500萬元-	1 431	32	0	39	37	14	21	42	7	11	19
750萬元-	147	3	0	6	2	1	2	0	1	2	3
1,000萬元-	1 171	36	0	52	26	14	4	36	12	14	15
2,000萬元-	1 001	40	0	44	15	10	8	22	11	10	12
3,000萬元-	258	11	0	17	4	6	1	6	3	1	6
4,000萬元-	173	12	0	1	3	5	0	3	1	3	7
5,000萬元-	670	34	0	45	4	14	1	13	4	5	30
10,000萬元-	1 040	106	0	71	15	12	3	15	14	7	41
50,000萬元以上	771	79	4	86	3	13	1	7	29	7	80
按全年營業收入分											
未滿50萬元	36	5	0	0	0	1	1	0	1	0	2
50萬元-	3	0	0	0	0	0	0	0	0	0	0
70萬元-	5	0	0	0	0	0	0	0	0	0	0
100萬元-	233	18	0	8	1	1	5	6	4	6	2
500萬元-	389	31	0	11	2	1	10	14	4	2	5
1,000萬元-	626	30	0	16	10	5	6	11	9	9	10
2,000萬元-	617	19	0	21	11	3	6	13	4	7	10
3,000萬元-	443	22	0	15	11	3	3	4	4	5	11
4,000萬元-	347	10	0	19	3	4	2	8	3	4	2
5,000萬元-	1 207	49	0	52	23	14	10	30	12	14	21
10,000萬元-	2 256	107	0	150	44	44	9	57	19	14	77
50,000萬元-	528	48	0	41	7	14	0	6	17	8	23
100,000萬元-	497	63	2	37	2	4	1	4	16	2	46
500,000萬元-	57	7	1	3	0	0	0	0	1	0	5
1,000,000萬元以上	31	1	1	2	0	0	0	0	0	0	4

按員工人數規模別、登記資本額、全年營業收入分

單位：家

化學 製品 製造業	石油及煤 製品 製造業	橡膠 製品 製造業	塑膠 製品 製造業	非金屬礦 物製品 製造業	金屬基 本工業	金屬 製品 製造業	機械設 備製造 修配業	電力及電子 機械器材製 造修配業	運輸工 具製造 修配業	精密 器械 製造業	雜項 工業 製造業	非製 造業
464	16	116	454	248	212	596	708	1 877	418	221	348	11
1	0	0	7	1	1	4	4	7	0	0	4	0
29	2	6	43	10	1	37	68	71	20	14	28	0
82	3	16	84	37	22	108	185	252	49	35	71	2
82	4	20	58	34	23	90	130	196	58	43	45	1
66	0	9	47	19	17	84	64	206	40	26	35	2
28	1	4	28	29	27	58	45	157	23	19	17	2
107	0	26	87	55	66	126	113	419	84	49	73	1
46	3	18	56	35	28	59	71	250	74	21	46	1
13	0	4	22	14	12	17	14	101	23	7	15	2
6	0	6	8	3	4	3	0	69	15	5	6	0
4	0	3	2	4	2	4	1	31	6	0	5	0
0	0	3	7	5	8	5	12	68	11	1	3	0
0	3	1	5	2	1	1	1	50	15	1	0	0
5	0	1	6	8	1	12	14	76	2	4	9	1
0	0	0	3	1	0	2	2	1	0	0	2	0
0	0	0	3	3	0	1	2	2	0	1	0	0
7	0	3	20	9	1	27	19	26	10	3	12	0
3	0	1	8	2	0	19	15	26	10	7	7	0
6	1	0	6	3	4	12	11	9	8	3	3	0
4	0	0	2	1	3	3	2	3	1	0	1	0
70	4	32	114	25	14	138	206	350	78	64	113	1
7	0	2	12	8	3	29	14	31	7	4	10	0
70	5	19	78	29	28	106	142	306	66	49	63	1
78	0	21	66	42	27	102	97	251	45	44	56	0
23	0	3	11	8	10	10	25	75	17	7	13	1
17	0	1	7	7	12	14	14	48	12	2	4	0
60	0	6	39	24	27	38	51	182	55	18	19	1
88	1	15	44	36	49	59	63	290	65	15	31	0
26	5	12	35	42	33	24	31	201	42	0	5	6
1	0	1	2	0	1	2	3	9	3	1	2	1
2	0	0	0	0	0	0	0	1	0	0	0	0
0	0	0	0	0	0	0	1	4	0	0	0	0
17	1	3	27	10	1	23	19	46	14	8	12	1
19	0	3	38	10	4	44	63	56	20	19	33	0
39	1	8	42	18	8	65	97	135	38	27	42	0
42	1	10	44	16	11	70	100	141	30	18	38	2
34	1	12	31	14	11	50	52	97	22	16	25	0
21	0	6	21	10	8	38	39	91	17	21	20	0
75	4	28	78	44	32	115	106	327	62	50	58	3
165	2	31	133	88	78	151	180	619	137	50	98	3
35	2	6	19	22	24	21	29	143	38	8	17	0
14	1	8	15	16	27	17	18	172	25	3	3	1
0	0	0	4	0	5	0	1	25	5	0	0	0
0	3	0	0	0	2	0	0	11	7	0	0	0

表 19-3 各行業進行研究發展家數——

中華民國八十二年

	總 計	食 品 製造業	菸 草 製造業	紡織業	成 衣 及 服飾品業	皮革、毛 皮及其製 品製造業	木 竹 製 品 製造業	家具及 裝設品 製造業	紙漿、紙 及紙製品 製 造 業	印刷及 有 關 事 業	化 學 材 料 製 造 業
總 計	7 275	410	4	375	114	94	53	153	94	71	218
按研究發展經費分											
未滿50萬元	1 673	140	1	77	31	16	28	50	28	27	41
50萬元—	914	48	1	45	16	5	6	19	10	7	22
100萬元—	3 075	149	2	177	48	43	16	67	28	26	63
500萬元—	757	40	0	38	14	19	2	10	19	8	38
1,000萬元—	667	30	0	34	5	9	1	7	8	3	43
5,000萬元以上	189	3	0	4	0	2	0	0	1	0	11
按研究發展經費占 營業收入之比率分											
未滿0.5%	1 390	166	4	105	26	21	13	30	37	13	52
0.5%—	1 098	78	0	71	23	20	9	29	19	16	49
1.0%—	1 383	63	0	79	26	22	14	33	11	13	50
2.0%—	766	28	0	39	9	10	7	15	7	6	21
3.0%—	588	16	0	16	8	4	0	13	4	5	11
4.0%—	424	18	0	13	2	5	1	8	5	2	6
5.0%以上	1 626	41	0	52	20	12	9	25	11	16	29
按研究發展人員分											
未滿3人	1 377	85	0	63	17	13	21	34	21	15	32
3- 5人	2 250	128	1	123	37	23	15	51	19	26	51
6- 9人	1 514	77	1	86	30	17	10	38	14	14	45
10-24人	1 530	96	1	76	20	27	7	25	30	13	63
25-49人	367	16	1	14	10	9	0	3	7	3	17
50-99人	170	8	0	8	0	5	0	2	3	0	8
100人以上	67	0	0	5	0	0	0	0	0	0	2
按研究發展人員占 員工人數之比率分											
未滿 1%	1 252	73	2	88	33	30	19	36	20	22	16
1%—	1 715	144	2	153	36	28	13	41	35	18	47
5%—	1 639	91	0	69	25	18	6	36	24	11	58
10%—	1 638	67	0	49	14	14	9	27	7	12	69
20%—	607	19	0	10	3	2	1	6	5	5	16
30%以上	424	16	0	6	3	2	5	7	3	3	12

按研究發展經費、研究發展經費占營業收入之比率、研究發展人員、研究發展人員占員工人數之比率分

單位：家

化學 製品 製造業	石油及煤 製品 製造業	橡膠 製品 製造業	塑膠 製品 製造業	非金屬礦 物製品 製造業	金屬基 本工業	金屬 製品 製造業	機械設 備製造 修配業	電力及電子 機械器材製 造修配業	運輸工 具製造 修配業	精密 器械 製造業	雜項 工業 製造業	非製 造業
464	16	116	454	248	212	596	708	1 877	418	221	348	11
92	1	37	119	55	47	151	187	334	79	51	79	2
69	2	9	69	31	26	100	103	189	52	27	57	1
199	8	46	206	124	99	272	304	754	177	104	156	7
44	2	8	31	20	20	50	63	230	40	27	34	0
56	2	14	27	17	15	21	45	258	41	10	20	1
4	1	2	2	1	5	2	6	112	29	2	2	0
60	5	28	72	62	75	92	91	294	71	30	39	4
65	2	11	74	44	41	82	93	244	54	26	48	0
99	3	27	93	44	39	110	127	348	80	30	69	3
48	1	15	47	18	17	71	78	210	47	29	43	0
46	0	8	33	19	12	54	75	173	37	17	37	0
32	0	7	27	15	13	35	49	111	32	16	27	0
114	5	20	108	46	15	152	195	497	97	73	85	4
79	151	229	77	40	84	0	21	34	21	15	32	79
151	253	484	114	73	127	5	15	51	19	26	51	151
103	144	401	83	48	69	5	10	38	14	14	45	103
99	123	482	96	52	56	1	7	25	30	13	63	99
26	24	158	22	4	10	0	0	3	7	3	17	26
5	10	79	18	3	2	0	0	2	3	0	8	5
1	3	44	8	1	0	0	0	0	0	0	2	1
28	6	20	115	58	37	152	136	184	75	27	71	4
50	2	45	94	69	71	139	92	396	107	39	93	1
112	3	16	104	69	53	126	144	426	114	50	78	6
160	2	22	92	36	41	128	190	494	81	55	69	0
76	2	7	34	6	8	28	95	201	28	33	22	0
38	1	6	15	10	2	23	51	176	13	17	15	0

表 20-1 各行業研究發展人力（學歷別）——

中華民國八十二年

	研究發展人力 總 計	研 究 發 展 人 員						技 術 人 員	支 援 人 員
		小 計	博 士	碩 士	學 士	專 科	其 他		
總 計	85 082	54 745	699	5 186	15 275	23 684	9 901	19 976	10 361
按行業別分									
食 品 業	3 553	2 252	32	187	632	951	450	818	483
菸 草 業	49	23	0	0	5	8	10	3	23
紡 織 業	6 283	3 124	4	110	808	1 310	892	2 619	540
成衣及服飾品業	1 036	478	3	19	112	238	106	352	206
皮革、毛皮及其製品業	1 296	546	5	20	85	176	260	441	309
木竹製品業	260	129	3	4	38	58	26	89	42
家具及裝設品業	1 104	590	3	14	114	281	178	335	179
紙漿、紙及紙製品業	1 125	665	3	33	185	293	151	258	202
印刷及有關事業	492	241	2	22	85	82	50	148	103
化學材料業	3 390	2 188	66	361	763	590	408	1 002	200
化學製品業	4 340	3 125	89	382	1 064	1 217	373	726	489
石油及煤製品業	170	122	2	26	37	35	22	13	35
橡膠製品業	945	537	3	35	137	242	120	268	140
塑膠製品業	3 426	1 978	33	117	467	788	573	929	519
非金屬礦物製品業	1 723	956	14	51	219	436	236	548	219
金屬基本工業	2 297	1 503	58	217	313	604	311	519	275
金屬製品業	3 748	2 070	17	94	432	1 047	480	1 162	516
機械設備業	5 930	3 781	46	437	829	1 747	722	1 461	688
電力及電子業	33 563	23 487	253	2 575	7 429	10 261	2 969	5 954	4 122
運輸工具業	6 051	4 473	32	304	979	2 049	1 109	1 093	485
精密器械業	1 882	1 135	23	103	267	608	134	505	242
雜項工業業	2 350	1 313	8	75	270	641	319	704	333
非製造業	69	29	0	0	5	22	2	29	11
按四大行業別分									
金屬機械工業	18 026	11 827	153	1 052	2 553	5 447	2 622	4 235	1 964
資訊電子工業	35 445	24 622	276	2 678	7 696	10 869	3 103	6 459	4 364
化學工業業	15 184	9 402	203	996	2 823	3 423	1 957	3 785	1 997
民生工業業	16 427	8 894	67	460	2 203	3 945	2 219	5 497	2 036
按組織型態分									
公 營	2 026	1 080	80	262	259	225	254	746	200
民 營 公 司	76 781	48 990	542	4 024	13 519	21 836	9 069	18 350	9 441
民 營 非 公 司	6 275	4 675	77	900	1 497	1 623	578	880	720
獨 資 夥	404	115	4	5	20	48	38	190	99
合	5 871	4 560	73	895	1 477	1 575	540	690	621

按行業別、四大行業別、組織型態分

單位：人

設置專責研究發展部門之研究發展人力									
總計	小計	研究發展人員					技術人員	支援人員	
		博士	碩士	學士	專科	其他			
72 569	48 499	637	4 666	13 813	20 930	8 453	16 131	7 939	
2 824	1 895	28	178	553	788	348	619	310	
9	6	0	0	1	5	0	3	0	
5 456	2 687	4	94	737	1 125	727	2 364	405	
795	396	3	15	94	205	79	280	119	
1 165	491	4	20	81	147	239	397	277	
168	90	3	4	33	33	17	56	22	
837	506	3	12	95	257	139	232	99	
851	541	3	29	160	236	113	175	135	
315	157	2	16	49	56	34	99	59	
2 512	1 759	62	334	572	466	325	584	169	
3 657	2 659	88	339	924	980	328	614	384	
121	85	2	21	20	21	21	6	30	
761	469	2	29	125	217	96	182	110	
2 745	1 658	27	105	401	654	471	711	376	
1 337	756	14	44	191	351	156	451	130	
1 627	1 119	52	194	233	417	223	389	119	
2 441	1 487	14	86	315	743	329	685	269	
4 392	2 950	17	148	689	1 492	604	1 015	427	
31 634	22 523	251	2 544	7 189	9 776	2 763	5 421	3 690	
5 372	4 133	27	291	901	1 868	1 046	871	368	
1 653	1 016	23	99	236	539	119	419	218	
1 854	1 098	8	64	210	540	276	538	218	
43	18	0	0	4	14	0	20	5	
13 832	9 689	110	719	2 138	4 520	2 202	2 960	1 183	
33 287	23 539	274	2 643	7 425	10 315	2 882	5 840	3 908	
12 127	7 819	190	893	2 332	2 777	1 627	2 768	1 540	
13 323	7 452	63	411	1 918	3 318	1 742	4 563	1 308	
1 223	827	76	238	197	152	164	319	77	
65 592	43 214	490	3 540	12 182	19 246	7 756	15 113	7 265	
5 754	4 458	71	888	1 434	1 532	533	699	597	
179	57	0	3	17	24	13	86	36	
5 575	4 401	71	885	1 417	1 508	520	613	561	

表 20-2 各行業研究發展人力 (學歷別) ——

中華民國八十二年

	研究發展人力 總計	研 究 發 展 人 員							技 術 人 員	支 援 人 員
		小 計						其 他		
			博 士	碩 士	學 士	專 科				
總 計	85 082	54 745	699	5 186	15 275	23 684	9 901	19 976	10 361	
按縣市別分										
臺 灣 省	77 911	49 709	569	4 432	13 958	21 917	8 833	18 577	9 625	
臺 北 縣	21 097	13 249	116	880	3 907	6 204	2 142	4 673	3 175	
宜 蘭 縣	740	447	2	19	132	198	96	176	117	
桃 園 縣	15 299	10 489	122	849	3 112	4 665	1 741	2 925	1 885	
新 竹 縣	7 491	4 213	70	721	1 352	1 611	459	2 697	581	
苗 栗 縣	1 206	776	6	57	217	322	174	282	148	
臺 中 縣	5 925	3 588	22	138	796	1 747	885	1 604	733	
彰 化 縣	3 642	1 970	14	124	411	917	504	1 070	602	
南 投 縣	1 067	745	7	32	178	367	161	211	111	
雲 林 縣	1 400	933	2	17	239	463	212	272	195	
嘉 義 縣	1 126	650	3	28	115	344	160	287	189	
臺 南 縣	4 632	3 027	40	233	834	1 233	687	1 195	410	
高 屏 縣	4 325	2 729	28	264	757	1 133	547	1 197	399	
臺 東 縣	846	437	3	23	98	225	88	224	185	
金 門 縣	29	19	0	1	4	11	3	7	3	
澎 湖 縣	117	63	0	4	11	16	32	49	5	
澎 湖 縣	5	5	0	0	1	1	3	0	0	
基 隆 市	721	441	9	23	113	193	103	176	104	
新 竹 市	3 695	3 087	88	828	1 030	935	206	333	275	
臺 中 市	2 540	1 650	15	102	402	771	360	597	293	
嘉 義 市	669	386	18	53	47	137	131	215	68	
臺 南 市	1 339	805	4	36	202	424	139	387	147	
臺 北 市	3 216	2 321	54	435	566	906	360	615	280	
高 雄 市	3 924	2 708	76	319	751	855	707	770	446	
金 門 縣	31	7	0	0	0	6	1	14	10	
新 竹 科 學 園 區	5 087	4 334	127	1 252	1 540	1 252	163	327	426	
加 工 出 口 區	2 361	1 550	6	99	431	624	390	459	352	
按綜合計畫區分										
北 部 地 區	52 259	34 247	461	3 755	10 212	14 712	5 107	11 595	6 417	
中 部 地 區	15 780	9 662	66	470	2 243	4 587	2 296	4 036	2 082	
南 部 地 區	16 866	10 747	172	956	2 805	4 352	2 462	4 275	1 844	
東 部 地 區	146	82	0	5	15	27	35	56	8	
金 馬 地 區	31	7	0	0	0	6	1	14	10	
按研究發展經費分										
未 滿 50 萬 元	7 060	3 680	33	184	881	1 816	766	2 219	1 161	
50 萬 元 -	4 454	2 467	41	149	588	1 236	453	1 269	718	
100 萬 元 -	22 968	13 563	140	734	3 153	6 843	2 693	6 164	3 241	
500 萬 元 -	10 845	6 954	98	503	1 751	3 109	1 493	2 515	1 376	
1,000 萬 元 -	19 051	13 499	191	1 546	3 875	5 276	2 611	3 390	2 162	
5,000 萬 元 -	8 791	6 322	68	671	2 234	2 400	949	1 617	852	
10,000 萬 元 以 上	11 913	8 260	128	1 399	2 793	3 004	936	2 802	851	

註：總計=臺灣省+臺北市+高雄市+金門縣
新竹科學園區及加工出口區之資料已分別列入各該縣市加總

按縣市別、綜合計畫區、研究發展經費分

單位：人

設置專責研究發展部門之研究發展人力									
總計	小計	研究發展人員					技術人員	支援人員	
		博士	碩士	學士	專科	其他			
72 569	48 499	637	4 666	13 813	20 930	8 453	16 131	7 939	
66 550	44 102	527	4 180	12 601	19 341	7 453	14 992	7 456	
18 520	12 072	111	829	3 629	5 636	1 867	3 888	2 560	
569	362	2	15	101	169	75	123	84	
13 357	9 458	116	798	2 855	4 196	1 493	2 391	1 508	
6 709	3 739	67	704	1 267	1 365	336	2 502	468	
1 009	683	6	51	185	279	162	231	95	
4 851	3 058	16	117	690	1 474	761	1 267	526	
2 973	1 675	14	117	363	794	387	824	474	
888	619	6	29	153	308	123	176	93	
1 132	880	2	17	230	446	185	173	79	
949	574	3	24	99	311	137	219	156	
3 698	2 463	38	214	678	972	561	945	290	
3 337	2 314	22	244	623	999	426	746	277	
638	339	3	20	70	176	70	185	114	
0	0	0	0	0	0	0	0	0	
107	55	0	3	10	14	28	49	3	
5	5	0	0	1	1	3	0	0	
644	405	6	22	105	177	95	155	84	
3 390	2 915	82	808	979	865	181	250	225	
2 199	1 508	13	93	359	705	338	456	235	
645	375	17	52	44	133	129	204	66	
930	603	3	23	160	321	96	208	119	
2 655	1 898	37	172	528	825	336	554	203	
3 335	2 493	73	314	684	759	663	572	270	
29	6	0	0	0	5	1	13	10	
4 953	4 236	124	1 237	1 503	1 209	163	301	416	
2 018	1 453	6	96	397	586	368	344	221	
45 844	30 849	421	3 348	9 464	13 233	4 383	9 863	5 132	
13 052	8 423	57	424	1 980	4 006	1 956	3 127	1 502	
13 537	9 166	159	891	2 359	3 672	2 085	3 079	1 292	
107	55	0	3	10	14	28	49	3	
29	6	0	0	0	5	1	13	10	
4 318	2 402	21	139	582	1 199	461	1 287	629	
3 023	1 782	36	120	424	896	306	821	420	
18 310	11 322	116	626	2 626	5 787	2 167	4 730	2 258	
9 586	6 300	96	473	1 599	2 843	1 289	2 196	1 090	
17 188	12 311	172	1 250	3 584	4 890	2 415	3 007	1 870	
8 260	6 151	68	663	2 227	2 314	879	1 288	821	
11 884	8 231	128	1 395	2 771	3 001	936	2 802	851	

表 20-3 各行業研究發展人力 (學歷別) ——

中華民國八十二年

	研究發展人力 總計	研 究 發 展 人 員					技 術 人 員	支 援 人 員	
		小 計	博 士	碩 士	學 士	專 科			其 他
總 計	85 082	54 745	699	5 186	15 275	23 684	9 901	19 976	10 361
按員工人數規模別分									
未滿 10人	1 252	641	16	36	166	282	141	404	207
10- 19人	4 248	2 200	37	168	537	1 045	413	1 358	690
20- 29人	4 813	2 630	37	167	641	1 290	495	1 438	745
30- 39人	4 326	2 575	45	198	652	1 273	407	1 116	635
40- 49人	3 986	2 276	38	210	545	1 092	391	1 028	682
50- 99人	13 517	8 302	136	600	2 064	3 990	1 512	3 332	1 883
100- 199人	13 109	8 717	90	657	2 166	4 109	1 695	2 852	1 540
200- 299人	6 858	4 228	45	324	1 168	1 921	770	1 612	1 018
300- 399人	4 905	3 582	38	351	1 253	1 324	616	861	462
400- 499人	3 406	2 370	19	193	619	1 004	535	747	289
500- 999人	10 113	7 311	72	909	2 152	2 892	1 286	1 791	1 011
1,000人以上	14 549	9 913	126	1 373	3 312	3 462	1 640	3 437	1 199
按登記資本額分									
未滿10萬元	3 424	2 716	82	737	928	845	124	362	346
10萬元-	35	14	0	0	7	4	3	15	6
50萬元-	69	31	0	0	3	16	12	30	8
100萬元-	469	192	2	6	31	95	58	190	87
200萬元-	441	195	2	10	41	81	61	180	66
300萬元-	361	133	1	3	24	74	31	170	58
400萬元-	92	51	0	1	10	24	16	25	16
500萬元-	6 609	3 200	35	132	660	1 636	737	2 211	1 198
750萬元-	690	381	6	12	87	172	104	210	99
1,000萬元-	7 233	4 111	33	219	993	2 134	732	2 011	1 111
2,000萬元-	7 581	4 322	47	246	995	2 203	831	2 101	1 158
3,000萬元-	2 537	1 593	24	115	415	784	255	626	318
4,000萬元-	1 556	936	9	69	215	439	204	420	200
5,000萬元-	8 086	5 061	69	422	1 282	2 332	956	1 740	1 285
10,000萬元-	15 760	10 881	145	1 054	2 678	4 926	2 078	3 211	1 668
50,000萬元以上	30 139	20 928	244	2 160	6 906	7 919	3 699	6 474	2 737
按全年營業收入分									
未滿50萬元	683	593	22	112	234	172	53	66	24
50萬元-	9	6	0	1	3	0	2	2	1
70萬元-	8	7	2	0	0	3	2	1	0
100萬元-	620	291	13	24	69	133	52	209	120
500萬元-	1 261	603	8	46	138	288	123	450	208
1,000萬元-	2 408	1 191	20	68	281	601	221	813	404
2,000萬元-	2 913	1 473	25	93	305	771	279	924	516
3,000萬元-	2 278	1 227	26	94	304	574	229	691	360
4,000萬元-	2 088	1 177	19	105	313	519	221	613	298
5,000萬元-	8 171	4 778	50	311	1 164	2 338	915	2 182	1 211
10,000萬元-	23 531	14 438	184	992	3 461	6 972	2 829	5 648	3 445
50,000萬元-	9 711	6 597	69	532	1 899	2 882	1 215	2 085	1 029
100,000萬元-	19 421	14 479	144	1 680	4 255	5 725	2 675	3 178	1 764
500,000萬元-	5 410	3 792	34	484	1 338	1 386	550	1 084	534
1,000,000萬元以上	6 570	4 093	83	644	1 511	1 320	535	2 030	447

按員工人數規模別、登記資本額、全年營業收入分

單位：人

設置專責研究發展部門之研究發展人力									
總計	小計	研究發展人員					技術人員	支援人員	
		博士	碩士	學士	專科	其他			
72 569	48 499	637	4 666	13 813	20 930	8 453	16 131	7 939	
749	448	10	27	122	209	80	205	96	
2 822	1 642	29	141	419	788	265	798	382	
3 447	2 009	30	134	495	1 023	327	957	481	
3 305	2 075	41	187	516	1 029	302	809	421	
3 073	1 879	35	193	468	900	283	757	437	
11 109	7 138	123	556	1 830	3 375	1 254	2 624	1 347	
11 246	7 639	86	593	1 887	3 626	1 447	2 449	1 158	
6 151	3 846	45	305	1 051	1 733	712	1 390	915	
4 512	3 313	37	340	1 134	1 240	562	785	414	
3 055	2 176	19	187	578	909	483	634	245	
9 289	6 812	56	643	2 093	2 778	1 242	1 626	851	
13 811	9 522	126	1 360	3 220	3 320	1 496	3 097	1 192	
2 988	2 568	78	720	882	788	100	210	210	
22	11	0	0	7	2	2	9	2	
45	21	0	0	2	10	9	20	4	
284	127	2	4	20	69	32	115	42	
203	115	1	8	25	50	31	59	29	
275	110	1	3	17	66	23	124	41	
73	38	0	0	5	20	13	19	16	
4 755	2 465	25	111	524	1 273	532	1 519	771	
451	285	4	7	61	130	83	127	39	
5 504	3 352	28	182	833	1 743	566	1 452	700	
6 042	3 585	42	227	833	1 869	614	1 640	817	
2 026	1 341	21	110	365	658	187	480	205	
1 377	830	4	62	189	389	186	371	176	
6 930	4 424	66	403	1 133	2 026	796	1 478	1 028	
13 677	9 693	127	725	2 425	4 473	1 943	2 708	1 276	
27 917	19 534	238	2 104	6 492	7 364	3 336	5 800	2 583	
673	586	22	112	230	170	52	64	23	
8	5	0	1	3	0	1	2	1	
5	5	2	0	0	2	1	0	0	
352	175	9	18	49	80	19	110	67	
729	405	8	32	90	212	63	227	97	
1 593	881	12	57	215	453	144	501	211	
1 931	1 089	21	81	229	589	169	551	291	
1 669	965	21	84	243	450	167	485	219	
1 652	1 000	16	98	271	439	176	449	203	
6 376	3 882	47	277	965	1 899	694	1 645	849	
20 009	12 721	167	919	3 069	6 161	2 405	4 668	2 620	
8 411	5 867	67	492	1 699	2 499	1 110	1 793	751	
17 814	13 279	128	1 381	3 990	5 342	2 438	2 853	1 682	
4 915	3 655	34	475	1 317	1 338	491	756	504	
6 432	3 984	83	639	1 443	1 296	523	2 027	421	

表 21-1 各行業研究發展人員——

中華民國八十二年

	總 計	食 品 製造業	菸 草 製造業	紡織業	成 衣 及 服飾品業	皮 革、毛 皮及其製 品製造業	木 竹 製 品 製 造 業	家具及 裝設品 製造業	紙漿、紙 及紙製品 製 造 業	印 刷 及 有 關 事 業	化 學 材 料 製 造 業
總 計	54 745	2 252	23	3 124	478	546	129	590	665	241	2 188
按縣市別分											
臺 灣 省	49 709	2 186	19	3 110	408	546	113	583	647	169	2 014
臺 北 縣	13 249	196	3	488	157	15	2	105	42	93	53
宜 蘭 縣	447	41	0	50	10	0	0	2	63	0	20
桃 園 縣	10 489	404	0	749	67	70	5	27	100	8	223
新 竹 縣	4 213	41	0	488	0	0	8	25	16	0	139
苗 栗 縣	776	13	0	69	22	11	4	5	6	0	184
臺 中 縣	3 588	195	13	48	22	82	46	53	123	28	29
彰 化 縣	1 970	129	0	90	9	85	5	43	22	6	57
南 投 縣	745	47	0	11	0	67	16	45	55	0	23
雲 林 縣	933	54	0	612	5	92	0	0	31	0	4
嘉 義 縣	650	94	0	35	11	0	0	11	7	0	12
臺 南 縣	3 027	483	0	376	40	69	2	26	61	0	329
高 雄 縣	2 729	154	0	14	15	5	8	101	31	3	753
屏 東 縣	437	161	3	6	10	0	10	21	6	0	0
臺 東 縣	19	9	0	0	0	0	0	0	10	0	0
花 蓮 縣	63	1	0	4	0	0	0	0	36	0	0
澎 湖 縣	5	5	0	0	0	0	0	0	0	0	0
基 隆 市	441	9	0	19	8	0	1	0	0	0	2
新 竹 市	3 087	27	0	11	0	0	0	2	0	7	19
中 臺 市	1 650	97	0	18	5	17	6	31	38	17	2
嘉 義 市	386	13	0	0	0	10	0	75	0	0	165
臺 南 市	805	13	0	22	27	23	0	11	0	7	0
臺 北 市	2 321	31	4	13	59	0	9	7	18	70	47
高 雄 市	2 708	28	0	1	11	0	7	0	0	2	127
金 門 縣	7	7	0	0	0	0	0	0	0	0	0
新 竹 科 學 園 區	4 334	0	0	0	0	0	0	0	0	7	0
加 工 出 口 區	1 550	0	0	0	11	30	0	0	0	0	0
按綜合計畫區分											
北 部 地 區	34 247	749	7	1 818	301	85	25	168	239	178	503
中 部 地 區	9 662	535	13	848	63	354	77	177	275	51	299
南 部 地 區	10 747	951	3	454	114	107	27	245	105	12	1 386
東 部 地 區	82	10	0	4	0	0	0	0	46	0	0
金 馬 地 區	7	7	0	0	0	0	0	0	0	0	0
按組織型態分											
公 營 公 司	1 080	262	23	3	0	0	9	0	18	28	281
民 營 公 司	48 990	1 966	0	3 120	467	516	118	589	643	205	1 902
民 營 非 公 司	4 675	24	0	1	11	30	2	1	4	8	5
獨 資 夥 夥	115	15	0	1	0	0	2	0	2	1	5
合 夥	4 560	9	0	0	11	30	0	1	2	7	0

註：總計=臺灣省+臺北市+高雄市+金門縣
新竹科學園區及加工出口區之資料已分別列入各該縣市加總

按縣市別、綜合計畫區、組織型態分

單位：人

化學 製品 製造業	石油及煤 製品 製造業	橡 膠 製品 製造業	塑 膠 製品 製造業	非金屬礦 物製品 製造業	金屬基 本工業	金 屬 製品 製造業	機械設 備製造 修配業	電力及電子 機械器材製 造修配業	運輸工 具製造 修配業	精 密 器 械 製造業	雜 項 工 業 製造業	非 製 造 業
3 125	122	537	1 978	956	1 503	2 070	3 781	23 487	4 473	1 135	1 313	29
3 018	44	513	1 861	886	1 126	2 026	3 384	21 090	3 809	986	1 145	26
485	11	67	530	231	80	464	685	8 635	306	415	179	7
30	0	4	6	24	11	4	15	102	29	32	4	0
914	23	138	207	166	93	333	621	4 674	1 357	82	221	7
341	0	16	40	121	139	114	106	2 304	276	26	13	0
17	5	3	31	82	44	27	68	163	13	2	2	5
279	0	51	221	40	72	261	603	549	531	148	194	0
87	0	152	166	14	50	147	127	94	573	46	68	0
43	0	7	75	8	49	41	8	186	17	11	36	0
25	0	6	7	5	20	8	5	58	0	0	1	0
34	0	5	134	46	6	92	33	53	41	32	4	0
239	2	21	157	20	207	108	126	404	176	46	135	0
146	0	34	105	51	240	248	182	365	181	0	89	4
30	3	2	0	7	8	33	12	81	33	0	11	0
0	0	0	0	0	0	0	0	0	0	0	0	0
0	0	0	0	13	0	0	9	0	0	0	0	0
0	0	0	0	0	0	0	0	0	0	0	0	0
29	0	0	9	8	17	5	27	296	5	5	1	0
116	0	4	9	45	10	31	138	2 615	6	28	19	0
135	0	0	121	5	5	88	525	313	60	77	87	3
31	0	0	0	0	32	4	12	21	6	0	17	0
37	0	3	43	0	43	18	82	177	199	36	64	0
56	0	24	20	25	11	8	348	1 175	192	136	68	0
51	78	0	97	45	366	36	49	1 222	472	13	100	3
0	0	0	0	0	0	0	0	0	0	0	0	0
25	0	0	0	15	0	29	108	4 112	0	38	0	0
1	0	0	21	0	0	6	3	1 287	0	108	83	0
1 971	34	253	821	620	361	959	1 940	19 801	2 171	724	505	14
586	5	219	621	154	240	572	1 336	1 363	1 194	284	388	8
568	83	65	536	169	902	539	496	2 323	1 108	127	420	7
0	0	0	0	13	0	0	9	0	0	0	0	0
0	0	0	0	0	0	0	0	0	0	0	0	0
78	77	0	3	4	239	13	3	0	20	1	16	2
3 027	45	535	1 944	949	1 264	2 002	3 635	19 397	4 445	987	1 207	27
20	0	2	31	3	0	55	143	4 090	8	147	90	0
3	0	1	9	3	0	25	21	11	0	7	9	0
17	0	1	22	0	0	30	122	4 079	8	140	81	0

表 21-2 各行業進行研究發展人員——

中華民國八十二年

	總 計	食 品 製造業	菸 草 製造業	紡織業	成 衣 及 服飾品業	皮革、毛 皮及其製 品製造業	木 竹 製 品 製 造 業	家具及 裝設品 製 造 業	紙漿、紙 及紙製品 製 造 業	印刷及 有 關 事 業	化 學 材 料 製 造 業
總 計	54 745	2 252	23	3 124	478	546	129	590	665	241	2 188
按員工人數規模別分											
未滿 10人	641	36	0	17	4	1	4	7	3	8	21
10- 19人	2 200	71	0	37	11	3	33	44	16	13	77
20- 29人	2 630	71	0	61	32	17	12	65	23	12	62
30- 39人	2 575	93	0	78	19	9	7	26	5	32	94
40- 49人	2 276	108	0	62	20	27	8	19	15	22	57
50- 99人	8 302	343	0	294	121	84	29	127	64	50	344
100-199人	8 717	416	0	302	106	166	17	112	138	38	412
200-299人	4 228	223	3	257	70	54	0	38	57	25	156
300-399人	3 582	233	0	199	13	68	0	27	109	12	188
400-499人	2 370	146	16	331	29	15	0	8	77	0	98
500-999人	7 311	370	4	256	48	11	0	117	112	29	332
1,000人以上	9 913	142	0	1 230	5	91	19	0	46	0	347
按登記資本額分											
未滿10萬元	2 716	21	0	1	0	24	9	0	1	1	4
10萬元-	14	5	0	0	0	0	0	1	0	0	0
50萬元-	31	18	0	0	0	0	0	0	1	0	0
100萬元-	192	7	0	3	7	0	1	0	0	3	1
200萬元-	195	10	0	3	0	0	8	1	13	0	0
300萬元-	133	2	0	1	8	4	1	8	0	1	1
400萬元-	51	0	0	0	0	0	0	2	0	0	3
500萬元-	3 200	83	0	69	92	29	40	53	8	26	49
750萬元-	381	4	0	7	3	0	8	0	2	4	9
1,000萬元-	4 111	112	0	158	90	30	7	94	38	37	33
2,000萬元-	4 322	114	0	116	58	45	21	115	42	21	51
3,000萬元-	1 593	37	0	54	18	46	2	20	4	8	33
4,000萬元-	936	34	0	2	42	32	0	10	7	13	34
5,000萬元-	5 061	109	0	187	39	83	2	54	33	18	143
10,000萬元-	10 881	702	0	426	93	135	11	123	130	67	307
50,000萬元以上	20 928	994	23	2 097	28	118	19	109	386	42	1 520
按全年營業收入分											
未滿50萬元	593	19	0	0	0	1	9	0	9	0	18
50萬元-	6	0	0	0	0	0	0	0	0	0	0
70萬元-	7	0	0	0	0	0	0	0	0	0	0
100萬元-	291	11	0	1	3	0	6	3	0	2	3
500萬元-	603	30	0	23	1	0	12	19	2	6	11
1,000萬元-	1 191	51	0	19	15	2	2	13	10	13	18
2,000萬元-	1 473	53	0	34	17	5	17	33	4	16	25
3,000萬元-	1 227	58	0	27	22	3	13	9	15	2	38
4,000萬元-	1 177	49	0	44	11	10	0	15	13	5	8
5,000萬元-	4 778	166	0	159	100	22	24	81	28	79	62
10,000萬元-	14 438	469	0	659	192	291	27	256	129	53	460
50,000萬元-	6 597	398	0	286	72	120	0	43	146	44	224
100,000萬元-	14 479	764	16	917	45	92	19	118	299	21	997
500,000萬元-	3 792	182	3	38	0	0	0	0	10	0	165
1,000,000萬元以上	4 093	2	4	917	0	0	0	0	0	0	159

按員工人數規模別、登記資本額、全年營業收入分

單位：人

化學 製品 製造業	石油及煤 製品 製造業	橡膠 製品 製造業	塑膠 製品 製造業	非金屬礦 物製品 製造業	金屬基 本工業	金屬 製品 製造業	機械設 備製造 修配業	電力及電子 機械器材製 造修配業	運輸工 具製造 修配業	精密 器械 製造業	雜項 工業 製造業	非製 造業
3 125	122	537	1 978	956	1 503	2 070	3 781	23 487	4 473	1 135	1 313	29
49	0	11	36	5	3	45	62	267	13	18	31	0
188	8	29	127	63	34	148	378	662	90	77	91	0
311	12	81	133	69	37	184	380	705	104	135	124	0
292	0	17	126	67	50	180	251	906	100	130	88	5
172	4	11	90	86	76	165	171	936	83	78	59	7
847	0	69	350	194	266	555	636	2 924	440	308	252	5
630	26	85	357	185	192	450	844	3 092	656	172	314	7
344	0	31	208	92	208	160	208	1 605	273	67	144	5
141	0	66	93	34	35	32	0	1 762	430	74	66	0
151	0	45	38	68	78	24	16	1 010	140	0	80	0
0	0	82	188	39	314	107	784	3 700	732	22	64	0
0	72	10	232	54	210	20	51	5 918	1 412	54	0	0
33	0	1	2	2	0	21	63	2 484	0	30	19	0
0	0	0	3	1	0	0	3	0	0	0	1	0
0	0	0	3	1	0	2	0	3	0	3	0	0
13	0	6	14	10	1	32	24	39	20	2	9	0
5	0	3	5	1	0	22	21	63	15	11	14	0
12	0	0	7	6	9	15	29	13	8	7	1	0
7	0	0	3	2	6	4	6	13	5	0	0	0
201	6	63	207	60	21	233	417	986	150	198	207	2
21	0	8	38	9	2	89	42	83	18	16	18	0
281	19	47	218	71	91	273	517	1 277	239	234	242	3
381	0	72	249	144	47	369	439	1 453	143	227	215	0
139	0	23	57	28	31	45	121	706	102	36	76	7
99	0	4	49	13	48	49	68	347	61	7	17	0
413	0	21	145	78	140	217	389	2 277	456	149	105	3
1 040	4	92	310	238	337	335	1 032	4 058	908	215	318	0
480	93	197	668	292	770	364	610	9 685	2 348	0	71	14
1	0	2	2	0	27	1	65	231	196	8	2	2
5	0	0	0	0	0	0	0	1	0	0	0	0
0	0	0	0	0	0	0	2	5	0	0	0	0
31	0	2	20	4	2	42	19	97	23	10	12	0
30	0	12	56	27	1	43	79	138	22	48	43	0
103	0	12	61	28	12	92	184	341	66	77	72	0
149	0	25	79	39	29	112	204	438	75	52	60	7
120	0	49	72	18	18	77	149	384	49	63	41	0
141	0	13	25	36	26	105	118	377	44	103	34	0
364	17	62	251	102	95	344	417	1 745	230	226	201	3
1 250	8	142	659	373	340	807	1 280	5 129	929	356	615	14
642	15	72	260	150	225	227	421	2 476	487	83	206	0
289	10	146	359	179	308	220	814	7 402	1 325	109	27	3
0	0	0	134	0	170	0	29	2 548	513	0	0	0
0	72	0	0	0	250	0	0	2 175	514	0	0	0

表 22-1 各行業研究發展人員（設置專責研究發展部門者）——

中華民國八十二年

	總 計	食 品 製造業	菸 草 製造業	紡織業	成 衣 及 服飾品業	皮革、毛 皮及其製 品製造業	木 竹 製 品 製造業	家具及 裝設品 製造業	紙漿、紙 及紙製品 製 造 業	印刷及 有 關 事 業	化 學 材 料 製 造 業
總 計	48 499	1 895	6	2 687	396	491	90	506	541	157	1 759
按縣市別分											
臺 灣 省	44 102	1 846	6	2 675	333	491	81	499	523	98	1 600
臺 北 縣	12 072	165	3	436	134	14	2	95	36	70	31
宜 蘭 縣	362	30	0	47	6	0	0	2	63	0	20
桃 園 縣	9 458	319	0	590	61	52	5	12	73	2	204
新 竹 縣	3 739	33	0	437	0	0	8	7	0	0	107
苗 栗 縣	683	9	0	63	12	11	4	3	4	0	162
臺 中 縣	3 058	172	0	44	16	78	43	47	98	7	18
彰 化 縣	1 675	114	0	74	4	77	5	40	22	6	54
南 投 縣	619	44	0	11	0	56	0	43	44	0	22
雲 林 縣	880	49	0	594	5	92	0	0	12	0	4
嘉 義 縣	574	89	0	34	4	0	0	11	7	0	10
臺 南 縣	2 463	461	0	270	38	57	2	20	58	0	210
高 雄 縣	2 314	122	0	14	11	5	4	101	30	3	576
屏 東 縣	339	98	3	6	10	0	2	14	6	0	0
臺 東 縣	0	0	0	0	0	0	0	0	0	0	0
花 蓮 縣	55	1	0	4	0	0	0	0	36	0	0
澎 湖 縣	5	5	0	0	0	0	0	0	0	0	0
基 隆 市	405	7	0	19	8	0	1	0	0	0	0
新 竹 市	2 915	21	0	11	0	0	0	0	0	7	15
臺 中 市	1 508	96	0	5	3	16	5	23	34	1	2
嘉 義 市	375	6	0	0	0	10	0	75	0	0	165
臺 南 市	603	5	0	16	21	23	0	6	0	2	0
臺 北 市	1 898	21	0	11	52	0	9	7	18	59	42
高 雄 市	2 493	22	0	1	11	0	0	0	0	0	117
金 門 縣	6	6	0	0	0	0	0	0	0	0	0
新 竹 科 學 園 區	4 236	0	0	0	0	0	0	0	0	7	0
加 工 出 口 區	1 453	0	0	0	11	30	0	0	0	0	0
按綜合計畫區分											
北 部 地 區	30 849	596	3	1 551	261	66	25	123	190	138	419
中 部 地 區	8 423	484	0	791	40	330	57	156	214	14	262
南 部 地 區	9 166	808	3	341	95	95	8	227	101	5	1 078
東 部 地 區	55	1	0	4	0	0	0	0	36	0	0
金 馬 地 區	6	6	0	0	0	0	0	0	0	0	0
按組織型態分											
公 營	827	216	6	3	0	0	9	0	18	0	202
民 營 公 司	43 214	1 666	0	2 683	385	461	81	505	522	150	1 552
民 營 非 公 司	4 458	13	0	1	11	30	0	1	1	7	5
獨 資 夥	57	8	0	1	0	0	0	0	1	0	5
合 夥	4 401	5	0	0	11	30	0	1	0	7	0

註：總計=臺灣省+臺北市+高雄市+金門縣
新竹科學園區及加工出口區之資料已分別列入各該縣市加總

按縣市別、綜合計畫區、組織型態分

單位：人

化學品製造業	石油及煤製品製造業	橡膠製品製造業	塑膠製品製造業	非金屬礦物製品製造業	金屬基本工業	金屬製品製造業	機械設備製造修配業	電力及電子機械器材製造修配業	運輸工具製造修配業	精密器械製造業	雜項工業製造業	非製造業
2 659	85	469	1 658	756	1 119	1 487	2 950	22 523	4 133	1 016	1 098	18
2 558	17	445	1 550	691	790	1 456	2 861	20 257	3 481	879	947	18
387	11	56	447	190	52	320	557	8 280	266	379	137	4
30	0	4	6	12	10	4	15	78	0	32	3	0
793	4	118	181	150	54	259	537	4 489	1 300	70	178	7
287	0	1	12	86	111	50	94	2 264	203	26	13	0
17	0	3	28	68	44	23	58	157	13	2	2	0
239	0	47	189	34	51	147	540	460	508	137	183	0
48	0	152	139	12	13	94	91	84	548	40	58	0
43	0	7	40	8	18	33	6	185	17	8	34	0
25	0	6	5	5	20	1	5	56	0	0	1	0
29	0	5	130	18	3	78	29	52	39	32	4	0
194	2	6	142	11	182	95	79	360	153	22	101	0
139	0	34	90	40	173	201	156	362	170	0	79	4
26	0	2	0	7	2	33	12	79	30	0	9	0
0	0	0	0	0	0	0	0	0	0	0	0	0
0	0	0	0	5	0	0	9	0	0	0	0	0
0	0	0	0	0	0	0	0	0	0	0	0	0
29	0	0	5	6	8	0	18	294	4	5	1	0
104	0	1	5	34	8	31	68	2 567	0	28	15	0
117	0	0	108	5	5	72	515	303	47	76	72	3
31	0	0	0	0	32	4	12	17	6	0	17	0
20	0	3	23	0	4	11	60	170	177	22	40	0
52	0	24	19	25	3	6	53	1 118	192	129	58	0
49	68	0	89	40	326	25	36	1 148	460	8	93	0
0	0	0	0	0	0	0	0	0	0	0	0	0
23	0	0	0	15	0	29	55	4 069	0	38	0	0
0	0	0	19	0	0	0	3	1 203	0	108	79	0
1 682	15	204	675	503	246	670	1 342	19 090	1 965	669	405	11
489	0	215	509	132	151	370	1 215	1 245	1 133	263	350	3
488	70	50	474	116	722	447	384	2 188	1 035	84	343	4
0	0	0	0	5	0	0	9	0	0	0	0	0
0	0	0	0	0	0	0	0	0	0	0	0	0
78	57	0	3	2	210	4	0	0	16	1	0	2
2 565	28	468	1 630	752	909	1 447	2 886	18 512	4 114	873	1 009	16
16	0	1	25	2	0	36	64	4 011	3	142	89	0
0	0	0	5	2	0	6	9	10	0	2	8	0
16	0	1	20	0	0	30	55	4 001	3	140	81	0

表 22-2 各行業研究發展人員（設置專責研究發展部門者）——

中華民國八十二年

	總 計	食 品 製造業	菸 草 製造業	紡織業	成 衣 及 服飾品業	皮革、毛 皮及其製 品製造業	木 竹 製 品 製造業	家具及 裝設品 製造業	紙漿、紙 及紙製品 製 造 業	印刷及 有 關 事 業	化 學 材 料 製造業
總 計	48 499	1 895	6	2 687	396	491	90	506	541	157	1 759
按員工人數規模別分											
未滿 10人	448	22	0	8	3	1	2	4	1	6	14
10- 19人	1 642	51	0	23	2	3	30	25	7	9	53
20- 29人	2 009	42	0	29	18	14	5	47	2	12	53
30- 39人	2 075	59	0	50	11	6	6	17	2	20	71
40- 49人	1 879	89	0	36	16	16	8	17	15	16	51
50- 99人	7 138	281	0	245	103	56	14	99	58	39	265
100- 199人	7 639	329	0	262	87	161	6	109	111	26	371
200- 299人	3 846	185	3	210	63	54	0	38	50	0	154
300- 399人	3 313	233	0	186	13	63	0	27	70	0	112
400- 499人	2 176	116	3	294	29	15	0	8	77	0	94
500- 999人	6 812	346	0	249	46	11	0	115	102	29	322
1,000人以上	9 522	142	0	1 095	5	91	19	0	46	0	199
按登記資本額分											
未滿10萬元	2 568	11	0	1	0	24	9	0	1	0	2
10萬元-	11	5	0	0	0	0	0	1	0	0	0
50萬元-	21	15	0	0	0	0	0	0	0	0	0
100萬元-	127	7	0	2	7	0	1	0	0	2	0
200萬元-	115	0	0	3	0	0	8	0	3	0	0
300萬元-	110	1	0	1	8	4	1	8	0	0	1
400萬元-	38	0	0	0	0	0	0	0	0	0	3
500萬元-	2 465	71	0	38	64	28	20	31	6	20	35
750萬元-	285	3	0	7	3	0	8	0	0	0	4
1,000萬元-	3 352	70	0	120	82	16	0	78	33	29	17
2,000萬元-	3 585	90	0	94	41	26	20	98	30	15	34
3,000萬元-	1 341	16	0	26	6	35	2	17	0	8	27
4,000萬元-	830	25	0	2	40	32	0	6	7	12	28
5,000萬元-	4 424	83	0	148	29	78	2	35	28	13	118
10,000萬元-	9 693	597	0	375	90	135	0	123	103	29	286
50,000萬元以上	19 534	901	6	1 870	26	113	19	109	330	29	1 204
按全年營業收入分											
未滿50萬元	586	17	0	0	0	1	9	0	9	0	18
50萬元-	5	0	0	0	0	0	0	0	0	0	0
70萬元-	5	0	0	0	0	0	0	0	0	0	0
100萬元-	175	8	0	0	3	0	6	2	0	0	2
500萬元-	405	16	0	7	0	0	1	12	1	6	6
1,000萬元-	881	35	0	10	4	2	2	12	6	9	13
2,000萬元-	1 089	32	0	18	12	5	17	21	3	12	14
3,000萬元-	965	33	0	17	12	2	3	8	3	2	24
4,000萬元-	1 000	46	0	34	11	10	0	9	0	1	8
5,000萬元-	3 882	111	0	115	83	19	18	51	22	63	41
12,000萬元-	12 721	399	0	552	156	250	15	230	98	35	375
50,000萬元-	5 867	341	0	247	70	110	0	43	139	8	215
100,000萬元-	13 279	682	3	732	45	92	19	118	250	21	867
500,000萬元-	3 655	173	3	38	0	0	0	0	10	0	107
1,000,000萬元以上	3 984	2	0	917	0	0	0	0	0	0	69

按員工人數規模別、登記資本額、全年營業收入分

單位：人

化學 製造業	石油及煤 製品製造業	橡膠 製品製造業	塑膠 製品製造業	非金屬礦 物製品製造業	金屬基 本工業	金屬 製品製造業	機械設 備製造 修配業	電力及電子 機械器材製 造修配業	運輸工 具製造 修配業	精密 器械 製造業	雜項 工業 製造業	非製 造業
2 659	85	469	1 658	756	1 119	1 487	2 950	22 523	4 133	1 016	1 098	18
31	0	10	13	5	1	27	38	225	7	10	20	0
131	5	24	83	45	16	91	259	588	64	68	65	0
260	12	66	85	55	19	113	277	643	72	92	93	0
221	0	17	99	45	35	150	210	812	68	111	60	5
149	0	11	79	61	47	115	147	845	56	66	35	4
736	0	61	275	161	126	434	564	2 709	409	297	206	0
495	11	72	278	154	150	351	693	2 942	585	157	282	7
344	0	31	195	56	166	100	182	1 575	245	65	128	2
141	0	55	93	13	15	31	0	1 725	397	74	65	0
151	0	30	38	68	27	24	16	966	140	0	80	0
0	0	82	188	39	307	31	513	3 614	732	22	64	0
0	57	10	232	54	210	20	51	5 879	1 358	54	0	0
28	0	0	0	2	0	0	5	2 440	0	30	15	0
0	0	0	3	1	0	0	1	0	0	0	0	0
0	0	0	0	1	0	2	0	3	0	0	0	0
9	0	6	11	5	0	15	9	36	9	0	8	0
3	0	3	4	1	0	15	9	43	4	10	9	0
10	0	0	7	6	3	13	27	9	6	4	1	0
0	0	0	0	2	6	4	5	13	5	0	0	0
144	6	47	135	53	8	175	310	850	112	165	145	2
19	0	8	29	9	1	72	31	71	11	6	3	0
221	11	42	176	51	56	192	382	1 162	212	207	195	0
319	0	52	203	109	31	260	377	1 302	112	194	178	0
122	0	23	19	24	11	40	104	660	95	35	64	7
87	0	4	39	11	30	32	62	341	51	7	14	0
353	0	21	116	51	92	155	315	2 126	412	145	104	0
870	0	81	270	205	222	303	741	3 903	856	213	291	0
474	68	182	646	225	659	209	572	9 564	2 248	0	71	9
1	0	2	2	0	27	0	65	230	193	8	2	2
5	0	0	0	0	0	0	0	0	0	0	0	0
0	0	0	0	0	0	0	2	3	0	0	0	0
20	0	2	10	3	0	20	9	71	11	3	5	0
14	0	11	31	18	0	27	47	125	19	32	32	0
67	0	8	47	17	7	57	125	302	40	73	45	0
122	0	19	40	25	14	73	155	369	57	46	33	2
104	0	48	48	13	13	49	112	352	48	46	28	0
118	0	4	22	30	22	84	94	358	27	88	34	0
306	17	55	185	89	61	241	352	1 507	191	200	155	0
1 082	0	128	556	301	207	699	1 045	4 851	841	328	559	14
577	11	57	224	117	130	108	379	2 377	447	83	184	0
243	0	135	359	143	276	129	536	7 267	1 232	109	21	0
0	0	0	134	0	112	0	29	2 536	513	0	0	0
0	57	0	0	0	250	0	0	2 175	514	0	0	0

表 23-1 各行業研究發展經費——

中華民國八十二年

	總 計	食 品 製 造 業	菸 草 製 造 業	紡 織 業	成 衣 及 服 飾 品 業	皮 革、毛 皮 及 其 製 皮 製 造 業	木 製 造 業	竹 品 製 造 業
總 計	52 881 945	1 433 853	10 083	1 920 837	315 380	589 574	65 558	
按縣市別分								
臺 灣 省	47 658 438	1 416 676	5 223	1 912 053	290 676	589 574	56 114	
臺 北 縣	10 039 143	115 598	150	239 166	79 715	22 635	1 460	
宜 蘭 縣	611 137	31 183	0	42 007	11 908	0	0	
桃 園 縣	11 360 002	245 248	0	633 659	31 073	51 262	3 237	
新 竹 縣	5 064 808	15 844	0	235 263	0	588	3 400	
苗 栗 縣	863 308	14 564	0	43 797	17 039	15 270	667	
臺 中 縣	2 641 061	118 772	573	61 215	30 424	48 613	24 606	
彰 化 縣	2 284 109	139 405	0	45 389	4 293	195 129	1 508	
南 投 縣	382 340	9 285	0	540	0	13 813	212	
雲 林 縣	395 708	31 624	0	154 386	3 116	117 503	131	
嘉 義 縣	511 944	73 475	0	37 068	6 560	0	0	
臺 南 縣	2 636 435	320 414	0	345 052	29 540	47 283	2 712	
高 雄 縣	2 820 941	92 778	0	19 546	9 672	5 730	1 261	
屏 東 縣	334 495	102 483	4 500	2 776	7 470	0	10 120	
臺 東 縣	6 007	259	0	0	0	0	0	
花 蓮 縣	63 339	100	0	1 216	0	0	0	
澎 湖 縣	890	890	0	0	0	0	0	
基 隆 市	391 057	25 522	0	16 076	6 370	0	3 230	
新 竹 市	4 593 546	2 865	0	2 974	0	0	0	
臺 中 市	1 210 210	63 474	0	11 883	41 800	21 833	3 320	
嘉 義 市	919 779	10 963	0	0	0	40 225	0	
臺 南 市	528 179	1 930	0	20 040	11 696	9 690	250	
臺 北 市	2 069 243	7 362	4 860	8 334	16 770	0	8 000	
高 雄 市	3 150 364	8 215	0	450	7 934	0	1 444	
金 門 縣	3 900	1 600	0	0	0	0	0	
新 竹 科 學 園 區	6 646 513	0	0	0	0	0	0	
加 工 出 口 區	1 058 526	0	0	0	7 934	11 938	0	
按綜合計畫區分								
北 部 地 區	34 128 936	443 622	5 010	1 177 479	145 836	74 485	19 327	
中 部 地 區	7 776 736	377 124	573	317 210	96 672	412 161	30 444	
南 部 地 區	10 903 027	611 148	4 500	424 932	72 872	102 928	15 787	
東 部 地 區	69 346	359	0	1 216	0	0	0	
金 馬 地 區	3 900	1 600	0	0	0	0	0	
按組織型態分								
公 營 公 司	2 207 581	163 079	10 083	3 465	0	0	8 000	
民 營 公 司	44 881 183	1 258 159	0	1 914 542	307 386	577 486	55 424	
民 營 非 公 司	5 793 181	12 615	0	2 830	7 994	12 088	2 134	
獨 資 夥 伴	76 259	5 005	0	2 730	60	150	2 134	
合 夥 夥 伴	5 716 922	7 610	0	100	7 934	11 938	0	

註：總計=臺灣省+臺北市+高雄市+金門縣
新竹科學園區及加工出口區之資料已分別列入各該縣市加總

按縣市別、綜合計畫區、組織型態分

單位：千元

家具及 裝設 製造業	紙漿、紙 及紙製 品製造業	印刷及 有關事 業	化學材料 製造業	化學材 品製造業	石油及 煤製 品製造業	橡膠製 品製造業	塑膠製 品製造業	非金屬 礦物製 品製造業	金屬基 本工業
390 248	404 242	187 528	3 445 826	2 360 466	165 199	681 995	1 399 091	817 220	1 847 365
389 908	387 336	116 880	3 346 725	2 295 336	23 029	663 358	1 331 856	777 303	917 501
45 777	23 353	58 722	30 225	328 962	2 234	38 103	278 788	159 340	46 836
290	64 325	0	39 968	8 033	0	28 511	7 800	49 936	6 805
18 188	74 565	6 325	185 455	864 827	4 414	211 393	280 676	155 983	52 674
11 707	12 127	0	158 830	275 418	0	4 209	24 512	100 140	122 223
3 285	2 125	0	136 024	12 500	35	2 323	11 201	61 049	66 826
42 302	42 901	2 744	18 096	191 944	1 690	38 919	176 208	28 806	52 904
63 035	16 797	26 000	181 098	29 831	0	295 787	117 877	6 380	24 989
10 972	47 138	0	3 683	17 601	0	1 570	22 752	5 010	64 804
35	12 337	0	527	7 905	0	11 980	10 088	1 603	237
49 291	1 980	0	10 283	12 035	0	2 460	98 905	35 652	8 340
20 801	34 276	0	335 008	170 848	3 376	10 880	145 157	27 122	247 382
21 276	19 387	3 820	1 504 282	159 047	0	14 668	63 588	30 972	113 166
23 484	411	0	0	15 758	6 500	165	1 115	8 097	4 702
0	968	0	0	0	4 780	0	0	0	0
0	22 060	0	0	0	0	0	0	33 703	0
0	0	0	0	0	0	0	0	0	0
0	0	0	720	31 281	0	0	3 178	19 580	7 521
1 876	0	3 740	21 616	56 603	0	990	4 017	50 550	23 060
11 773	12 586	14 579	5	85 095	0	0	54 647	3 380	9 270
55 842	0	0	720 655	10 125	0	0	0	0	44 474
9 974	0	950	250	17 523	0	1 400	31 347	0	21 288
340	16 906	39 648	19 011	14 547	0	18 637	6 823	20 332	3 180
0	0	31 000	80 090	50 583	142 170	0	60 412	17 285	926 684
0	0	0	0	0	0	0	0	2 300	0
0	0	1 479	0	51 018	0	0	0	22 549	0
0	0	0	0	730	0	0	30 179	0	0
78 178	191 276	108 435	455 825	1 579 671	6 648	301 843	605 794	555 861	262 299
131 402	133 884	43 323	339 433	344 876	1 725	350 579	392 773	106 228	219 030
180 668	56 054	35 770	2 650 568	435 919	152 046	29 573	400 524	119 128	1 366 036
0	23 028	0	0	0	4 780	0	0	33 703	0
0	0	0	0	0	0	0	0	2 300	0
0	18 208	2 283	876 930	49 722	91 657	0	109	3 016	895 727
389 628	385 386	181 007	2 566 996	2 287 737	73 542	678 895	1 361 666	808 393	950 638
620	648	4 238	1 900	23 007	0	3 100	37 316	5 811	1 000
535	612	2 106	1 900	250	0	100	6 477	5 731	0
85	36	2 132	0	22 757	0	3 000	30 839	80	1 000

表 23-1 各行業研究發展經費——按縣市別、綜合計畫區、組織型態分

中華民國八十二年

單位：千元

	金屬製品 製造業	機械設備 製造修配業	電力及電子 機械器材製 造修配業	運輸工具 製造修配業	精密器械 製造業	雜項工業 製造業	非 製 造 業
總 計	1 594 489	2 517 380	23 691 957	7 140 999	763 836	1 103 967	34 852
按縣市別分							
臺 灣 省	1 504 777	2 420 152	21 581 840	5 938 619	688 112	971 738	33 652
臺 北 縣	334 724	495 386	6 645 269	729 095	227 149	127 156	9 300
宜 蘭 縣	21 878	13 245	58 358	218 000	7 440	1 450	0
桃 園 縣	307 331	462 813	5 116 296	2 373 537	61 599	218 747	700
新 竹 縣	56 167	51 286	3 305 596	658 109	22 252	7 137	0
苗 栗 縣	21 503	43 638	138 483	248 814	1 945	20 620	1 600
臺 中 縣	137 582	468 639	408 333	390 903	136 742	218 145	0
彰 化 縣	128 027	107 057	51 142	714 942	92 690	42 733	0
南 投 縣	25 057	2 140	108 766	17 708	4 743	26 546	0
雲 林 縣	4 333	6 166	33 218	95	0	284	140
嘉 義 縣	59 126	28 659	26 220	12 821	26 150	5 907	17 012
臺 南 縣	76 844	100 158	409 939	171 140	31 583	106 920	0
高 雄 縣	152 528	80 224	348 247	138 101	0	40 148	2 500
屏 東 縣	53 969	5 300	46 713	20 990	0	19 942	0
臺 東 縣	0	0	0	0	0	0	0
花 蓮 縣	0	6 260	0	0	0	0	0
澎 湖 縣	0	0	0	0	0	0	0
基 隆 市	2 100	11 706	256 789	4 834	480	1 670	0
新 竹 市	34 050	101 585	4 258 661	1 000	23 321	6 638	0
臺 中 市	73 171	390 114	264 661	39 123	30 059	77 037	2 400
嘉 義 市	500	9 558	15 837	3 200	0	8 400	0
臺 南 市	15 887	36 218	89 312	196 207	21 959	42 258	0
臺 北 市	4 730	74 301	1 405 434	269 070	72 584	58 374	0
高 雄 市	84 982	22 927	704 683	933 310	3 140	73 855	1 200
金 門 縣	0	0	0	0	0	0	0
新 竹 科 學 園 區	29 257	93 717	6 420 190	0	28 303	0	0
加 工 出 口 區	2 800	2 500	818 206	9 646	116 855	57 738	0
按綜合計畫區分							
北 部 地 區	760 980	1 210 322	21 046 403	4 253 645	414 825	421 172	10 000
中 部 地 區	389 673	1 017 754	1 004 603	1 411 585	266 179	385 365	4 140
南 部 地 區	443 836	283 044	1 640 951	1 475 769	82 832	297 430	20 712
東 部 地 區	0	6 260	0	0	0	0	0
金 馬 地 區	0	0	0	0	0	0	0
按組織型態分							
公 營 公 司	8 000	1 267	0	55 949	4 240	11 646	4 200
民 營 公 司	1 540 501	2 390 152	18 397 642	7 070 888	622 584	1 031 959	30 572
民 營 非 公 司	45 988	125 961	5 294 315	14 162	137 012	60 362	80
獨 資 夥 伴	12 266	25 642	3 531	280	1 590	5 080	80
合 夥 夥 伴	33 722	100 319	5 290 784	13 882	135 422	55 282	0

註：總計=臺灣省+臺北市+高雄市+金門縣
新竹科學園區及加工出口區之資料已分別列入各該縣市加總

表 23-2 各行業研究發展經費——
按員工人數規模別、登記資本額、全年營業收入分

中華民國八十二年

單位：千元

	總 計	食 品 製 造 業	菸 草 製 造 業	紡 織 業	成 衣 及 服 飾 品 業	皮 革、毛 皮 及 其 製 造 業	木 製 造 製 造 業	竹 製 造 製 造 業
總 計	52 881 945	1 433 853	10 083	1 920 837	315 380	589 574	65 558	
按員工人數規模別分								
未滿10人	464 584	13 337	0	9 535	340	2 080	4 060	
10- 19人	1 320 597	21 872	0	27 086	6 200	893	11 530	
20- 29人	1 570 587	24 637	0	52 050	22 488	13 685	3 927	
30- 39人	1 754 300	38 772	0	63 529	13 941	10 644	5 197	
40- 49人	1 635 858	57 621	0	51 914	8 843	19 492	7 606	
50- 99人	6 504 380	185 503	0	240 676	97 924	80 078	13 320	
100- 199人	7 273 846	312 411	0	262 692	67 827	185 288	9 876	
200- 299人	3 896 401	133 217	4 500	164 494	51 135	71 008	0	
300- 399人	4 047 707	187 458	0	177 149	11 869	27 507	0	
400- 499人	2 389 392	88 908	723	172 446	22 391	5 500	0	
500- 999人	8 121 731	232 465	4 860	188 557	11 187	20 887	0	
1,000人以上	13 902 562	137 652	0	510 709	1 235	152 512	10 042	
按登記資本額分								
未滿10萬元	3 271 540	5 211	0	2 410	0	6 698	8 408	
10萬元-	6 777	2 466	0	320	0	0	36	
50萬元-	15 191	7 838	0	0	60	0	180	
100萬元-	121 689	5 262	0	1 664	9 545	1 000	136	
200萬元-	118 791	1 515	0	3 329	0	0	525	
300萬元-	81 088	711	0	1 500	6 370	2 160	163	
400萬元-	15 436	0	0	480	0	0	0	
500萬元-	1 991 548	24 438	0	48 902	104 419	44 235	10 916	
750萬元-	236 772	350	0	4 314	264	4 398	3 650	
1,000萬元-	2 391 892	73 442	0	121 984	31 196	15 047	4 109	
2,000萬元-	3 010 171	55 414	0	76 812	49 848	44 785	18 649	
3,000萬元-	1 144 203	11 635	0	24 722	8 120	24 179	500	
4,000萬元-	539 959	15 655	0	2 412	8 400	7 472	0	
5,000萬元-	4 266 040	57 765	0	189 459	18 640	101 878	1 460	
10,000萬元-	9 172 997	398 737	0	243 495	64 329	58 692	6 784	
50,000萬元以上	26 497 851	773 414	10 083	1 199 034	14 189	279 030	10 042	
按全年營業收入分								
未滿50萬元	959 596	7 993	0	0	0	1 080	8 000	
50萬元-	207	0	0	0	0	0	0	
70萬元-	2 310	0	0	0	0	0	0	
100萬元-	112 919	2 662	0	1 464	240	1 000	344	
500萬元-	308 675	6 309	0	8 610	1 348	100	2 301	
1,000萬元-	625 785	13 497	0	14 648	2 259	6 091	1 310	
2,000萬元-	854 148	23 335	0	33 093	16 378	6 865	6 295	
3,000萬元-	760 805	20 079	0	20 404	28 448	4 249	4 830	
4,000萬元-	737 496	17 821	0	32 654	3 330	5 841	1 035	
5,000萬元-	2 984 285	111 903	0	96 875	44 281	25 777	9 345	
10,000萬元-	11 180 948	231 446	0	595 398	171 533	240 764	22 056	
50,000萬元-	6 037 045	265 727	0	237 612	33 363	140 955	0	
100,000萬元-	16 176 907	543 410	5 073	557 887	14 200	156 852	10 042	
500,000萬元-	4 508 859	185 065	150	47 977	0	0	0	
1,000,000萬元以上	7 631 960	4 606	4 860	274 215	0	0	0	

表 23-2 各行業研究發展經費——

中華民國八十二年

	家具及 裝設 製造 業	紙漿、紙 及紙製 造業	印刷及 有關事 業	化學材 料製 造業	化學製 品製 造業	石油及 煤製 造業	橡膠製 品製 造業
總計	390 248	404 242	187 528	3 445 826	2 360 466	165 199	681 995
按員工人數規模別分							
未滿10人	1 105	3 720	2 526	11 563	14 541	4 066	4 105
10- 19人	22 178	7 156	7 185	32 839	83 338	9 914	9 590
20- 29人	25 760	12 455	2 599	56 042	135 839	5 592	34 721
30- 39人	67 050	2 900	12 914	65 335	172 811	0	7 463
40- 49人	12 408	13 000	24 297	55 070	123 149	2 370	14 461
50- 99人	79 838	20 216	42 299	401 743	723 579	0	100 583
100- 199人	43 656	75 885	54 628	401 184	381 990	51 635	59 435
200- 299人	41 265	54 407	2 944	266 985	403 298	0	23 604
300- 399人	27 553	58 439	2 092	162 713	174 719	0	63 627
400- 499人	12 937	43 901	0	90 816	147 202	0	31 177
500- 999人	56 498	83 623	36 044	1 148 023	0	0	183 229
1,000人以上	0	28 540	0	753 513	0	91 622	150 000
按登記資本額分							
未滿10萬元	535	517	1 106	600	23 834	0	100
10萬元-	85	0	1 000	0	0	0	0
50萬元-	0	735	0	0	0	0	0
100萬元-	200	1 560	245	80	1 448	0	4 960
200萬元-	2 200	10 185	6 772	0	3 325	0	1 215
300萬元-	2 620	0	1 180	48	4 940	2 376	0
400萬元-	350	0	0	1 196	1 430	0	0
500萬元-	37 469	4 660	7 816	16 310	74 196	6 362	23 865
750萬元-	0	36	2 333	5 781	10 416	0	7 218
1,000萬元-	60 447	21 534	27 796	24 506	124 935	10 869	34 328
2,000萬元-	89 242	35 660	22 011	46 940	234 946	0	46 741
3,000萬元-	10 861	4 300	446	18 096	83 130	0	16 990
4,000萬元-	5 220	1 318	5 609	27 291	48 232	0	6 876
5,000萬元-	31 044	14 425	8 080	103 286	286 460	0	21 610
10,000萬元-	77 485	80 309	35 590	307 716	787 117	2 370	130 166
50,000萬元以上	72 490	229 003	67 544	2 893 976	676 057	143 222	387 926
按全年營業收入分							
未滿50萬元	0	1 781	0	7 989	350	0	10 700
50萬元-	0	0	0	0	187	0	0
70萬元-	0	0	0	0	0	0	0
100萬元-	1 478	1 906	3 946	6 286	6 061	1 690	650
500萬元-	7 848	7 841	205	4 996	11 462	0	1 900
1,000萬元-	15 997	5 904	8 698	2 710	38 327	2 680	5 104
2,000萬元-	9 278	2 220	9 446	11 066	58 317	2 100	6 752
3,000萬元-	2 139	5 270	5 775	14 106	63 129	2 376	16 140
4,000萬元-	12 346	2 010	3 615	3 150	32 591	0	13 761
5,000萬元-	74 347	16 950	33 161	40 718	177 243	4 226	53 297
10,000萬元-	165 325	75 402	50 320	473 468	961 689	6 535	113 141
50,000萬元-	45 822	83 712	47 408	164 372	623 130	8 970	61 326
100,000萬元-	55 668	194 766	24 954	1 914 938	387 980	45 000	399 224
500,000萬元-	0	6 480	0	260 132	0	0	0
1,000,000萬元以上	0	0	0	541 895	0	91 622	0

按員工人數規模別、登記資本額、全年營業收入分

單位：千元

塑膠製品 製造業	非金屬 礦物製品 製造業	金屬基 本工業	金屬製品 製造業	機械設備 製造修配業	電力及電子 機械器材製 造修配業	運輸工具 製造修配業	精密器械 製造業	雜項工業 製造業	非製 造業
1 399 091	817 220	1 847 365	1 594 489	2 517 380	23 691 957	7 140 999	763 836	1 103 967	34 852
24 297	5 298	471	16 701	61 066	253 043	8 096	8 800	15 834	0
90 564	46 061	21 126	146 412	218 085	415 699	39 819	40 471	62 439	140
87 091	51 373	20 181	138 142	201 901	445 846	99 348	50 228	69 670	17 012
68 474	67 549	21 506	140 413	106 453	687 439	75 226	72 836	48 848	5 000
60 714	60 159	41 418	120 795	120 772	614 638	98 969	60 615	62 547	5 000
307 363	131 550	262 773	398 751	566 012	2 139 182	332 234	176 558	202 598	1 600
261 380	106 641	189 002	309 123	634 662	3 011 320	539 922	85 371	229 218	700
145 616	97 922	77 914	118 557	232 009	1 540 165	254 962	71 872	135 127	5 400
123 349	35 585	108 045	101 627	0	1 830 475	866 601	46 430	42 469	0
16 592	84 100	64 346	32 412	35 680	964 293	453 173	0	122 795	0
130 736	44 972	241 644	65 524	329 740	4 351 741	798 299	81 280	112 422	0
82 915	86 010	798 939	6 032	11 000	7 438 116	3 574 350	69 375	0	0
870	2 807	1 000	7 542	46 004	3 133 236	200	21 723	8 659	80
166	320	0	320	513	751	0	0	800	0
3 538	780	0	120	190	1 570	0	180	0	0
13 558	13 451	40	19 262	7 844	21 391	9 874	950	9 219	0
4 140	3 910	0	16 575	12 816	24 326	11 346	7 480	9 132	0
5 343	783	2 490	7 028	23 491	5 966	12 069	1 490	360	0
800	590	2 330	1 132	4 100	2 078	800	0	150	0
125 945	40 162	14 405	219 958	245 889	542 763	136 019	102 542	157 677	2 600
22 985	6 369	1 950	72 472	21 233	37 861	13 514	11 700	9 928	0
151 104	44 601	36 990	235 356	274 798	718 235	130 375	108 238	139 502	2 500
136 039	93 785	42 052	237 048	376 407	925 891	148 958	139 193	189 750	0
18 975	13 371	17 475	40 760	120 928	602 078	57 994	23 757	45 186	700
33 933	12 974	19 593	43 823	34 637	197 644	47 461	10 728	10 681	0
158 205	51 467	105 595	109 821	280 231	2 239 754	299 923	114 876	70 861	1 200
198 557	146 925	271 634	300 919	591 941	3 868 385	1 065 078	220 979	315 789	0
524 933	384 925	1 331 811	282 353	476 358	11 370 028	5 207 388	0	136 273	27 772
732	0	61 892	260	50 915	383 917	413 787	4 300	1 700	4 200
0	0	0	0	0	20	0	0	0	0
0	0	0	0	100	2 210	0	0	0	0
10 326	2 323	250	11 085	8 074	36 978	7 591	3 770	4 715	80
32 648	28 481	1 790	27 509	45 786	46 423	18 323	32 449	22 346	0
33 293	21 800	5 597	73 320	105 721	156 012	42 361	30 403	40 053	0
58 307	21 941	7 650	85 515	133 367	233 470	62 485	22 500	39 568	4 200
40 414	21 652	12 265	119 010	73 248	227 329	21 865	27 493	30 584	0
31 391	43 088	15 984	70 784	67 384	235 933	35 778	61 754	47 246	0
142 745	73 428	42 125	250 425	237 791	1 070 162	168 763	144 197	146 954	19 572
452 459	215 922	293 096	624 627	973 739	3 952 910	833 815	209 149	512 554	5 600
275 105	131 156	222 787	95 598	392 191	2 515 333	470 509	70 855	151 114	0
260 756	257 429	271 075	236 356	416 064	8 454 601	1 705 333	156 966	107 133	1 200
60 915	0	100 115	0	13 000	2 811 438	1 023 587	0	0	0
0	0	812 739	0	0	3 565 221	2 336 802	0	0	0

表 23-3 各行業研究發展經費——

中華民國八十二年

	總 計	食 品 製 造 業	菸 草 製 造 業	紡 織 業	成 衣 及 服 飾 品 業	皮 革、毛 皮 及 其 製 品 製 造 業	木 竹 製 造 業
總 計	52 881 945	1 433 853	10 083	1 920 837	315 380	589 574	65 558
按研究發展經費分							
未滿50萬元	350 539	24 553	150	18 414	5 512	3 219	4 190
50萬元—	638 865	32 200	573	31 040	10 653	3 063	3 600
100萬元—	7 074 742	341 400	9 360	396 636	119 043	102 499	32 526
500萬元—	5 227 928	266 220	0	260 270	96 022	120 991	15 200
1,000萬元—	13 972 698	555 400	0	794 887	84 150	212 409	10 042
5,000萬元—	8 406 224	214 080	0	145 375	0	147 393	0
10,000萬元以上	20 429 611	324 807	10 083	449 598	11 662	22 822	12 517
按研究發展經費占 營業收入之比率分							
未滿0.5%	20 429 611	324 807	10 083	449 598	11 662	22 822	12 517
0.5%—	3 893 366	331 350	0	369 840	38 424	48 447	13 882
1.0%—	9 919 884	293 122	0	559 542	67 130	168 827	10 357
2.0%—	6 987 688	67 053	0	231 368	32 195	131 762	6 292
3.0%—	5 291 205	175 908	0	53 122	32 851	10 430	0
4.0%—	4 554 454	105 005	0	133 777	11 000	34 928	180
5.0%以上	19 016 686	136 608	0	397 805	122 118	172 358	22 330
按研究發展人力分							
未滿3人	1 025 746	35 410	0	58 043	26 819	7 409	7 947
3- 5人	4 501 877	215 000	150	289 239	82 695	47 662	9 333
6- 9人	5 490 130	210 526	4 500	429 663	53 286	70 656	17 272
10-24人	12 426 972	512 723	573	393 599	92 062	200 278	31 006
25-49人	8 010 669	177 141	4 860	200 488	60 518	96 704	0
50-99人	9 184 999	283 053	0	179 820	0	166 865	0
100人以上	12 241 552	0	0	369 985	0	0	0
按研究發展人員占 員工人數之比率分							
未滿 1%	4 092 945	104 965	5 010	203 585	52 181	141 493	10 926
1%—	13 650 207	706 198	5 073	854 732	140 944	231 354	21 524
5%—	12 922 495	329 090	0	400 349	73 785	127 139	7 586
10%—	14 264 783	255 827	0	400 497	33 850	60 574	15 192
20%—	4 118 761	23 863	0	31 916	7 080	16 210	10
30%以上	3 832 754	13 910	0	29 758	7 540	12 804	10 320

按研究發展經費、研究發展經費占營業收入之比率、研究發展人力、研究發展人員占員工人數之比率分

單位：千元

家具及 裝設品 製造業	紙漿、紙 及紙製品 製造業	印刷及 有關事業	化學材料 製造業	化學製品 製造業	石油及 煤製品 製造業	橡膠製品 製造業	塑膠製品 製造業	非金屬 礦物製品 製造業
390 248	404 242	187 528	3 445 826	2 360 466	165 199	681 995	1 399 091	817 220
11 365	5 429	6 615	9 941	21 282	35	7 265	24 996	10 857
13 385	6 783	4 570	15 518	49 099	1 726	6 255	48 776	19 926
140 151	57 509	52 624	166 128	448 354	14 768	97 093	459 797	281 932
74 197	135 599	55 010	285 100	304 513	13 100	52 631	215 637	131 502
151 150	147 895	68 709	1 026 168	1 288 678	64 925	260 937	497 911	287 292
0	51 027	0	520 799	248 540	70 645	0	151 974	85 711
15 045	88 493	4 399	1 626 186	38 030	94 027	279 553	155 815	65 353
15 045	88 493	4 399	1 626 186	38 030	94 027	279 553	155 815	65 353
46 590	85 272	46 529	525 580	132 299	7 334	7 750	124 969	173 115
85 177	92 092	23 046	874 744	376 696	46 992	127 402	279 434	148 126
30 807	45 055	7 160	315 286	195 610	1 500	85 318	200 814	128 621
57 257	30 724	10 005	86 028	454 012	0	216 380	89 817	94 593
20 991	6 770	26 500	43 453	236 960	0	12 573	85 739	55 227
134 381	55 836	69 889	1 396 721	926 859	15 346	210 833	462 503	152 185
16 768	13 951	7 042	27 067	71 890	8 156	24 545	92 534	38 048
65 256	26 214	57 038	195 436	241 993	5 087	106 013	230 736	228 161
112 848	58 663	30 030	224 858	446 430	6 500	48 081	326 514	117 042
119 055	158 900	57 418	1 169 671	824 925	74 811	331 509	452 725	282 608
28 955	83 612	36 000	560 422	570 450	70 645	62 743	154 477	42 308
47 366	62 902	0	483 277	158 403	0	109 104	120 105	109 053
0	0	0	785 095	46 375	0	0	22 000	0
43 446	36 530	30 256	525 728	22 053	99 416	183 558	195 694	98 758
124 888	194 385	108 527	454 244	161 002	1 087	235 276	351 945	368 550
160 397	152 451	23 929	755 526	638 954	48 370	153 340	471 330	188 053
49 637	7 810	13 960	1 504 356	976 348	7 592	71 625	274 433	108 114
3 561	10 460	5 230	171 165	433 419	8 000	22 445	82 147	19 615
8 319	2 606	5 626	34 807	128 690	734	15 751	23 542	34 130

表 23-3 各行業研究發展經費——
按研究發展經費、研究發展經費占營業收入之比、研究發展人力、
研究發展人員占員工人數之比率分

中華民國八十二年

	金 屬 基 本 工 業	金 屬 製 品 製 造 業	機 械 設 備 製 造 修 配 業	電 力 及 電 子 機 械 器 材 製 造 修 配 業	運 輸 工 具 製 造 修 配 業	精 密 器 械 製 造 業	雜 項 工 業 製 造 業	非 製 造 業
總 計	1 847 365	1 594 489	2 517 380	23 691 957	7 140 999	763 836	1 103 967	34 852
按研究發展經費分								
未滿50萬元	11 591	31 353	38 614	73 153	15 424	10 947	15 494	140
50萬元—	18 059	68 786	73 415	136 005	36 500	17 572	40 661	700
100萬元—	226 108	642 666	694 757	1 810 471	400 528	225 752	337 640	17 000
500萬元—	142 415	322 006	453 393	1 595 893	269 244	189 662	229 323	0
1,000萬元—	342 183	374 575	898 265	5 573 708	832 787	169 248	314 367	17 012
5,000萬元—	308 070	55 103	358 936	4 753 341	978 093	150 655	166 482	0
10,000萬元以上	1 026 749	179 158	112 654	10 541 349	5 319 542	22 498	23 111	6 160
按研究發展經費占 營業收入之比率分								
未滿0.5%	1 026 749	179 158	112 654	10 541 349	5 319 542	22 498	23 111	6 160
0.5%—	154 687	163 496	171 664	1 209 496	142 308	20 117	80 217	0
1.0%—	976 063	199 225	381 636	4 135 477	772 628	131 829	165 359	4 980
2.0%—	131 838	153 646	343 581	3 728 768	857 217	82 757	211 040	0
3.0%—	49 930	155 490	236 850	1 940 484	1 351 747	133 906	111 671	0
4.0%—	54 295	106 071	257 677	1 594 310	1 637 825	65 500	65 673	0
5.0%以上	252 742	737 403	1 013 318	10 291 459	1 668 155	307 229	446 896	23 712
按研究發展人力分								
未滿3人	23 104	120 192	104 597	202 469	56 003	33 844	49 908	0
3- 5人	230 046	379 254	479 291	858 557	398 861	115 001	234 214	6 640
6- 9人	127 636	429 722	386 437	1 533 891	512 676	138 063	177 324	27 512
10-24人	358 419	404 685	773 719	4 741 325	794 853	243 999	407 409	700
25-49人	119 440	138 650	475 358	3 951 782	926 763	36 050	213 303	0
50-99人	184 931	121 986	198 001	4 671 505	2 151 220	115 599	21 809	0
100人以上	803 789	0	99 977	7 732 428	2 300 623	81 280	0	0
按研究發展人員占 員工人數之比率分								
未滿 1%	35 860	246 141	216 897	1 089 178	625 840	26 316	77 762	21 352
1%—	1 283 355	362 169	442 031	4 862 357	2 089 837	232 636	416 893	1 200
5%—	277 286	497 905	763 221	5 234 136	2 043 067	189 629	374 652	12 300
10%—	234 763	355 798	603 687	7 346 588	1 584 183	183 954	175 995	0
20%—	15 651	63 285	265 510	2 526 678	297 260	90 250	25 006	0
30%以上	450	69 191	226 034	2 633 020	500 812	41 051	33 659	0

表 24-1 各行業研究發展經費（設置專責研究發展部門者）——
按縣市別、綜合計畫區、組織型態分

中華民國八十二年

單位：千元

	總計	食品 製造業	菸草 製造業	紡織業	成衣及 服飾品業	皮革、毛 皮及其製 品製造業	木製 製造業	竹品 製造業
總計	48 434 363	1 244 532	4 650	1 658 619	212 540	540 501	49 745	
按縣市別分								
臺灣省	43 624 727	1 230 280	4,650	1 650 125	190 492	540 501	41 565	
臺北縣	9 238 546	91 938	150	217 873	64 068	18 459	1 460	
宜蘭縣	337 835	25 842	0	41 759	4 408	0	0	
桃園縣	10 547 895	209 827	0	521 238	29 602	28 762	3 237	
新竹縣	4 785 485	14 542	0	228 251	0	0	3 400	
苗栗縣	771 127	14 400	0	33 188	3 070	15 270	611	
臺中縣	2 339 220	109 001	0	32 613	26 798	45 913	23 596	
彰化縣	2 090 662	128 056	0	41 329	2 400	190 879	1 028	
南投縣	373 737	8 805	0	540	0	13 303	0	
雲林縣	359 890	24 142	0	145 678	2 170	112 820	0	
嘉義縣	441 206	70 775	0	36 068	200	0	0	
臺南縣	2 229 808	306 517	0	287 043	24 800	42 609	2 712	
高雄縣	2 579 899	79 351	0	19 546	7 440	4 138	821	
屏東縣	252 783	50 558	4 500	2 776	7 470	0	1 300	
臺東縣	0	0	0	0	0	0	0	
花蓮縣	60 699	100	0	1 216	0	0	0	
澎湖縣	890	890	0	0	0	0	0	
基隆市	361 882	21 985	0	15 500	6 370	0	500	
新竹市	4 428 228	1 565	0	2 974	0	0	0	
臺中市	1 076 906	62 698	0	5 570	1 200	19 433	2 900	
嘉義市	914 849	8 083	0	0	0	40 225	0	
臺南市	433 180	1 205	0	16 963	10 496	8 690	0	
臺北市	1 999 433	5 737	0	8 044	14 726	0	8 000	
高雄市	2 806 703	7 315	0	450	7 322	0	180	
金門縣	3 500	1 200	0	0	0	0	0	
新竹科學園區	6 530 559	0	0	0	0	0	0	
加工出口區	954 143	0	0	0	7 322	11 938	0	
按綜合計畫區分								
北部地區	31 699 304	371 436	150	1 035 639	119 174	47 221	16 597	
中部地區	7 011 542	347 102	0	258 918	35 638	397 618	28 135	
南部地區	9 659 318	524 694	4 500	362 846	57 728	95 662	5 013	
東部地區	60 699	100	0	1 216	0	0	0	
金馬地區	3 500	1 200	0	0	0	0	0	
按組織型態分								
公營公司	1 952 416	132 418	4 650	3 465	0	0	8 000	
民營公司	40 813 727	1 105 564	0	1 652 744	205 218	528 463	40 237	
民營非公司	5 668 220	6 550	0	2 410	7 322	12 038	1 508	
獨資	50 332	750	0	2 410	0	100	1 508	
合夥	5 617 888	5 800	0	0	7 322	11 938	0	

註：總計=臺灣省+臺北市+高雄市+金門縣
新竹科學園區及加工出口區之資料已分別列入各該縣市加總

表 24-1 各行業研究發展經費（設置專責研究發展部門者）——

中華民國八十二年

	家 具 製 造 業	裝 設 及 品 業	紙 漿、 紙 及 紙 製 品 製 造 業	印 刷 及 有 關 事 業	化 學 材 料 製 造 業	化 學 製 品 製 造 業	石 油 及 煤 製 造 業	橡 膠 製 品 製 造 業	塑 膠 製 品 製 造 業
總 計	332 955	342 241	114 320	3 134 036	2 128 511	105 462	627 088	1 089 745	
按縣市別分									
臺 灣 省	332 615	325 335	76 716	3 044 365	2 064 711	8 292	609 181	1 027 599	
臺 北 縣	40 736	12 853	37 582	29 999	289 992	2 234	32 023	227 376	
宜 蘭 縣	290	64 325	0	39 968	8 033	0	28 511	7 800	
桃 園 縣	11 804	54 699	1 500	173 106	776 123	992	175 994	166 003	
新 竹 縣	6 667	0	0	114 559	242 150	0	2 919	10 588	
苗 栗 縣	2 585	70	0	122 427	12 500	0	2 323	8 627	
臺 中 縣	39 692	36 931	825	14 775	177 801	1 690	33 211	148 643	
彰 化 縣	48 739	16 597	26 000	180 118	12 658	0	295 307	98 969	
南 投 縣	10 932	46 102	0	3 153	17 601	0	1 570	21 829	
雲 林 縣	0	6 989	0	527	7 434	0	11 980	8 332	
嘉 義 縣	49 291	1 980	0	9 983	11 404	0	2 460	93 797	
臺 南 縣	12 942	33 266	0	236 201	150 757	3 376	6 500	121 962	
高 雄 縣	19 116	19 352	3 820	1 392 908	155 293	0	14 668	38 769	
屏 東 縣	18 754	411	0	0	14 758	0	165	800	
臺 東 縣	0	0	0	0	0	0	0	0	
花 蓮 縣	0	22 060	0	0	0	0	0	0	
澎 湖 縣	0	0	0	0	0	0	0	0	
基 隆 市	0	0	0	0	31 281	0	0	1 684	
新 竹 市	1 526	0	1 479	5 981	55 797	0	350	2 750	
臺 中 市	8 275	9 700	5 010	5	79 069	0	0	47 134	
嘉 義 市	54 042	0	0	720 655	10 125	0	0	0	
臺 南 市	7 224	0	500	0	11 935	0	1 200	22 536	
臺 北 市	340	16 906	37 604	14 200	14 127	0	17 907	6 323	
高 雄 市	0	0	0	75 471	49 673	97 170	0	55 823	
金 門 縣	0	0	0	0	0	0	0	0	
新 竹 科 學 園 區	0	0	1 479	0	50 779	0	0	0	
加 工 出 口 區	0	0	0	0	0	0	0	27 395	
按綜合計畫區分									
北 部 地 區	61 363	148 783	78 165	377 813	1 417 503	3 226	257 704	422 524	
中 部 地 區	110 223	116 389	31 835	321 005	307 063	1 690	344 391	333 534	
南 部 地 區	161 369	55 009	4 320	2 435 218	403 945	100 546	24 993	333 687	
東 部 地 區	0	22 060	0	0	0	0	0	0	
金 馬 地 區	0	0	0	0	0	0	0	0	
按組織型態分									
公 營 公 司	0	8 128	0	787 724	49 722	90 570	0	109	
民 營 公 司	332 370	333 602	111 841	2 344 412	2 056 762	14 892	624 088	1 056 601	
民 營 非 公 司	585	511	2 479	1 900	22 027	0	3 000	33 035	
獨 資 夥 伴	500	511	1 000	1 900	0	0	0	4 980	
合 夥	85	0	1 479	0	22 027	0	3 000	28 055	

註：總計=臺灣省-臺北市-高雄市+金門縣
新竹科學園區及加工出口區之資料已分別列入各該縣市加總

按縣市別、綜合計畫區、組織型態分

單位：千元

非金屬礦物製品製造業	金屬製品基本工業	金屬製品製造業	機械設備製造修配業	電力及電子機械器材製造修配業	運輸工具製造修配業	精密器械製造業	雜項工業製造業	非製造業
647 922	1 579 146	1 240 321	2 067 503	23 014 030	6 609 997	702 014	959 073	29 412
610 585	750 099	1 154 729	1 991 248	21 030 613	5 449 390	627 888	834 336	29 412
133 231	33 912	243 618	334 397	6 429 576	673 717	211 691	104 861	6 800
28 336	5 905	20 878	10 515	42 725	0	7 440	1 100	0
147 000	32 568	262 398	391 711	5 027 291	2 302 237	50 707	180 396	700
72 610	106 451	43 656	50 520	3 283 241	576 852	22 252	6 827	0
35 714	62 997	17 793	32 162	136 011	248 814	1 945	20 620	0
24 196	38 315	83 258	430 268	351 924	378 065	131 580	210 125	0
5 300	8 127	89 157	71 857	46 731	700 917	90 880	35 613	0
5 010	64 375	21 394	1 500	108 726	17 708	4 683	26 506	0
1 510	167	653	5 215	32 018	15	0	240	0
8 550	1 330	48 363	26 235	19 560	12 521	26 150	5 527	17 012
19 644	223 041	60 738	63 746	387 652	156 348	8 414	81 540	0
25 132	93 157	120 491	72 065	347 047	134 137	0	30 148	2 500
8 097	1 500	53 049	5 300	44 613	19 990	0	18 742	0
0	0	0	0	0	0	0	0	0
31 063	0	0	6 260	0	0	0	0	0
0	0	0	0	0	0	0	0	0
17 500	3 570	0	9 856	247 760	3 726	480	1 670	0
44 312	20 360	33 122	64 864	4 164 091	0	23 321	5 736	0
3 380	8 600	48 314	377 087	260 268	34 982	29 975	70 906	2 400
0	44 474	500	9 558	15 587	3 200	0	8 400	0
0	1 250	7 347	28 132	85 792	186 161	18 370	25 379	0
20 332	2 400	4 250	55 195	1 376 670	269 070	71 286	56 316	0
14 705	826 647	81 342	21 060	606 747	891 537	2 840	68 421	0
2 300	0	0	0	0	0	0	0	0
22 549	0	29 257	63 717	334 475	0	28 303	0	0
0	0	0	2 500	733 209	0	116 855	54 924	0
463 321	205 166	607 922	917 058	20 571 354	3 825 602	387 177	356 906	7 500
75 110	182 581	260 569	918 089	935 678	1 380 501	259 063	364 010	2 400
76 128	1 191 399	371 830	226 096	1 506 998	1 403 894	55 774	238 157	19 512
31 063	0	0	6 260	0	0	0	0	0
2 300	0	0	0	0	0	0	0	0
166	798 939	5 000	0	0	55 085	4 240	0	4 200
642 848	779 207	1 196 475	1 985 396	17 763 750	6 553 312	561 252	899 481	25 212
4 908	1 000	38 846	82 107	5 250 280	1 600	136 522	59 592	0
4 908	0	5 124	18 390	2 491	0	1 400	4 360	0
0	1 000	33 722	63 717	5 247 789	1 600	135 122	55 232	0

表 24-2 各行業研究發展經費（設置專責研究發展部門者）——

中華民國八十二年

	總 計	食 品 製 造 業	菸 草 製 造 業	紡 織 業	成 衣 及 服 飾 品 業	皮 革、毛 皮 及 其 製 皮 製 造 業	木 製 竹 製 製 造 業	竹 品 製 造 業
總 計	48 434 363	1 244 532	4 650	1 658 619	212 540	540 501	49 745	
按員工人數規模別分								
未滿 10人	360 104	9 726	0	8 065	240	1 080	588	
10— 19人	991 782	13 880	0	21 284	1 500	768	10 080	
20— 29人	1 232 711	15 983	0	29 148	10 526	9 209	3 180	
30— 39人	1 441 102	29 353	0	20 617	11 300	5 336	4 777	
40— 49人	1 415 252	48 841	0	44 891	7 150	17 390	7 606	
50— 99人	5 498 368	157 834	0	199 410	44 867	51 415	8 300	
100— 199人	6 556 806	268 830	0	244 485	58 170	181 588	5 172	
200— 299人	3 548 156	94 602	4 500	141 468	33 005	71 008	0	
300— 399人	3 608 118	187 458	0	164 699	11 869	23 808	0	
400— 499人	2 297 277	69 341	150	141 304	22 391	5 500	0	
500— 999人	7 841 512	211 032	0	184 508	10 287	20 887	0	
1,000人以上	13 643 175	137 652	0	458 740	1 235	152 512	10 042	
按登記資本額分								
未滿10萬元	3 094 314	1 450	0	2 410	0	6 698	8 008	
10萬元—	5 805	2 431	0	0	0	0	0	
50萬元—	9 998	6 038	0	0	0	0	0	
100萬元—	88 710	4 932	0	1 200	9 500	0	80	
200萬元—	67 009	0	0	3 149	0	0	525	
300萬元—	61 262	180	0	1 500	6 370	2 160	103	
400萬元—	12 756	0	0	480	0	0	0	
500萬元—	1 528 090	20 478	0	36 585	46 517	40 210	9 339	
750萬元—	150 524	150	0	3 584	240	0	3 400	
1,000萬元—	1 919 583	61 387	0	100 266	26 544	12 723	39	
2,000萬元—	2 564 512	42 470	0	59 017	33 503	16 883	16 249	
3,000萬元—	1 011 950	8 566	0	16 068	2 040	21 954	500	
4,000萬元—	489 141	11 680	0	2 412	8 300	5 972	0	
5,000萬元—	3 822 501	51 474	0	131 655	13 626	99 878	1 460	
10,000萬元—	8 432 899	317 309	0	219 612	52 611	58 692	0	
50,000萬元以上	25 175 309	715 987	4 650	1 080 681	13 289	275 331	10 042	
按全年營業收入分								
未滿50萬元	959 067	7 929	0	0	0	1 080	8 000	
50萬元—	187	0	0	0	0	0	0	
70萬元—	850	0	0	0	0	0	0	
100萬元—	80 443	1 509	0	600	240	0	288	
500萬元—	212 480	1 340	0	4 510	0	100	603	
1,000萬元—	445 987	7 774	0	10 446	200	5 906	610	
2,000萬元—	602 196	18 400	0	22 796	7 173	3 240	6 045	
3,000萬元—	600 091	13 220	0	14 593	17 290	3 849	2 000	
4,000萬元—	610 679	16 681	0	25 579	3 250	5 841	1 000	
5,000萬元—	2 500 075	83 435	0	76 432	37 842	19 690	8 285	
10,000萬元—	9 850 189	199 590	0	501 548	99 882	208 687	12 872	
50,000萬元—	5 414 500	247 566	0	211 696	32 463	135 256	0	
100,000萬元—	15 154 653	465 527	4 500	468 227	14 200	156 852	10 042	
500,000萬元—	4 424 894	176 955	150	47 977	0	0	0	
1,000,000萬元以上	7 578 072	4 606	0	274 215	0	0	0	

按員工人數規模別、登記資本額、全年營業收入分

單位：千元

家具及 裝設 製造業	紙漿、紙 及紙製 品製造業	印刷及 有關事 業	化學材料 製造業	化學製品 製造業	石油及 煤製 品製 造業	橡膠製品 製造業	塑膠製品 製造業	非金屬 礦物製 品製造業
332 955	342 241	114 320	3 134 036	2 128 511	105 462	627 088	1 089 745	647 922
200	3 478	1 320	4 430	8 693	4 066	1 905	4 885	5 025
11 008	4 151	4 885	24 701	63 654	734	7 902	42 626	31 024
21 642	8 295	1 636	52 727	119 376	3 492	30 495	53 472	40 815
47 574	400	8 704	51 941	147 284	0	7 063	57 770	42 635
7 256	13 000	10 852	50 570	114 899	0	14 461	52 506	41 711
66 896	16 431	11 485	292 987	651 594	0	88 589	175 030	108 228
42 456	60 958	45 394	393 860	297 792	6 600	53 465	224 848	90 829
41 265	41 227	0	266 265	403 298	0	23 604	125 016	51 949
27 553	39 205	0	135 854	174 719	0	36 488	123 349	20 624
12 937	43 901	0	75 181	147 202	0	29 887	16 592	84 100
54 168	82 655	30 044	1 144 423	0	0	183 229	130 736	44 972
0	28 540	0	641 097	0	90 570	150 000	82 915	86 010
500	511	0	300	23 345	0	0	390	2 534
85	0	1 000	0	0	0	0	130	320
0	500	0	0	0	0	0	1 200	450
200	1 500	145	0	1 148	0	4 960	8 919	6 962
0	8 495	0	0	120	0	1 215	270	3 910
2 500	0	180	48	4 760	2 376	0	4 123	783
0	0	0	1 196	0	0	0	0	590
13 980	1 130	6 955	12 645	59 522	3 682	13 576	72 293	36 965
0	0	0	555	9 816	0	7 218	18 776	5 404
45 480	20 564	19 561	21 609	92 737	2 234	27 888	112 284	20 173
85 678	24 395	11 900	13 411	208 473	0	37 092	105 730	77 054
7 483	0	446	15 333	65 503	0	16 990	11 775	10 468
3 000	1 318	4 109	22 501	47 365	0	6 876	27 610	12 374
24 074	12 745	6 160	92 943	263 435	0	21 610	138 158	35 580
77 485	65 382	33 820	294 919	684 536	0	103 027	171 510	132 225
72 490	205 701	30 044	2 658 576	667 751	97 170	386 636	416 577	302 130
0	1 781	0	7 989	350	0	10 700	732	0
0	0	0	0	187	0	0	0	0
0	0	0	0	0	0	0	0	0
1 158	1 700	2 440	6 206	3 353	1 690	450	3 792	1 465
5 553	7 806	205	3 396	8 663	0	1 800	13 031	26 356
13 053	5 718	6 197	1 240	29 768	0	2 446	18 159	13 570
4 978	600	7 515	4 054	49 444	0	6 126	25 318	10 665
1 141	1 200	2 500	7 560	57 162	2 376	16 040	24 392	16 302
4 670	0	3 565	3 150	27 243	0	10 141	21 671	26 325
54 501	13 820	18 170	29 165	153 871	4 226	46 473	118 146	59 336
146 411	47 960	43 684	387 283	858 827	0	106 291	381 452	176 366
45 822	80 612	5 090	160 551	589 610	6 600	54 536	161 381	105 849
55 668	174 564	24 954	1 833 831	350 033	0	372 085	260 756	211 688
0	6 480	0	195 692	0	0	0	60 915	0
0	0	0	493 919	0	90 570	0	0	0

表 24-2 各行業研究發展經費（設置專責研究發展部門者）——
按員工人數規模別、登記資本額、全年營業收入分

中華民國八十二年

單位：千元

	金屬基 本工業	金屬製品 製造業	機械設備 製造修配業	電力及電子 機械器材製 造修配業	運輸工具 製造修配業	精密器械 製造業	雜項工業 製造業	非製造業
總計	1 579 146	1 240 321	2 067 503	23 014 030	6 609 997	702 014	959 073	29 412
按員工人數規模別分								
未滿 10人	221	10 914	31 653	238 893	4 934	7 490	12 298	0
10—19人	17 449	90 700	152 798	390 777	29 052	27 943	44 866	0
20—29人	10 287	85 255	144 032	418 727	65 040	38 184	54 178	17 012
30—39人	17 546	112 101	93 823	630 915	49 730	63 936	33 297	5 000
40—49人	20 744	85 533	103 556	579 710	90 202	49 327	52 547	2 500
50—99人	152 574	314 160	456 689	2 063 758	293 851	175 711	168 559	0
100—199人	170 459	280 166	541 777	2 870 801	453 427	72 094	192 935	700
200—299人	75 783	96 008	180 334	1 482 257	218 642	70 244	123 481	4 200
300—399人	15 208	100 600	0	1 810 822	647 737	46 430	41 695	0
400—499人	61 892	26 912	35 680	948 339	453 173	0	122 795	0
500—999人	238 044	31 940	316 161	4 166 425	798 299	81 280	112 422	0
1,000人以上	798 939	6 032	11 000	7 412 606	3 505 910	69 375	0	0
按登記資本額分								
未滿10萬元	1 000	300	13 738	3 006 292	0	21 723	5 115	0
10萬元—	0	120	468	751	0	0	500	0
50萬元—	0	120	190	1 500	0	0	0	0
100萬元—	0	5 962	5 242	19 811	9 469	0	8 680	0
200萬元—	0	10 105	2 610	17 411	4 589	7 210	7 400	0
300萬元—	180	3 529	18 891	2 580	10 069	690	240	0
400萬元—	2 330	1 132	4 000	2 078	800	0	150	0
500萬元—	6 630	163 535	184 906	492 762	105 688	83 775	114 317	2 600
750萬元—	200	52 987	13 066	22 436	9 002	1 900	1 790	0
1,000萬元—	18 401	173 205	184 785	665 317	105 270	92 016	117 100	0
2,000萬元—	24 193	168 401	333 787	876 634	131 808	128 332	169 502	0
3,000萬元—	4 720	38 180	110 200	582 893	42 488	23 397	32 246	700
4,000萬元—	10 813	34 524	33 556	195 528	42 545	10 728	7 930	0
5,000萬元—	76 429	85 680	182 880	2 147 812	253 923	112 892	70 087	0
10,000萬元—	220 073	274 326	520 633	3 721 870	977 775	219 351	287 743	0
50,000萬元以上	1 214 177	228 215	458 551	11 258 355	4 916 571	0	136 273	26 112
按全年營業收入分								
未滿50萬元	61 892	0	50 915	383 817	413 682	4 300	1 700	4 200
50萬元—	0	0	0	0	0	0	0	0
70萬元—	0	0	100	750	0	0	0	0
100萬元—	0	7 079	5 506	30 311	6 471	3 120	3 065	0
500萬元—	1 000	14 691	29 576	40 537	16 346	21 137	15 830	0
1,000萬元—	2 477	32 225	74 258	138 067	26 563	27 892	29 418	0
2,000萬元—	6 200	51 482	90 708	209 713	32 369	20 050	22 720	2 600
3,000萬元—	5 180	85 695	43 145	220 167	17 765	22 828	25 686	0
4,000萬元—	13 133	49 799	47 662	226 508	26 450	51 075	46 936	0
5,000萬元—	23 317	193 352	208 327	950 224	141 032	130 551	112 868	17 012
10,000萬元—	212 634	534 907	770 651	3 771 223	723 158	193 240	467 923	5 600
50,000萬元—	90 733	78 419	358 445	2 419 735	430 287	70 855	128 994	0
100,000萬元—	255 780	192 672	375 210	8 251 680	1 415 485	156 966	103 933	0
500,000萬元—	94 061	0	13 000	2 806 077	1 023 587	0	0	0
1,000,000萬元以上	812 739	0	0	3 565 221	2 336 802	0	0	0

表 25-1 技術貿易額
——按行業別、全年營業收入分

中華民國八十二年

單位：千元

	技術貿易		購買國外技術		技術銷售國外	
	家數	金額	家數	金額	家數	金額
總計	928	14 954 567	869	13 684 814	85	1 269 753
按行業別分						
食品業	47	757 821	45	738 294	3	19 527
菸草業	0	0	0	0	0	0
紡織業	36	318 462	34	313 362	2	5 100
成衣及服飾品業	16	43 415	14	40 132	3	3 283
皮革、毛皮及其製品業	9	263 176	4	14 188	6	248 988
木竹製品業	2	28 975	2	28 975	0	0
家具及裝設品業	8	102 389	8	97 498	1	4 891
紙漿、紙及紙製品業	9	121 110	9	121 110	0	0
印刷及有關事業	10	113 260	10	53 260	1	60 000
化學材料業	43	808 685	42	803 700	2	4 985
化學製品業	91	785 323	90	779 190	3	6 133
石油及煤製品業	1	25 505	1	25 505	0	0
橡膠製品業	17	114 665	15	93 709	3	20 956
塑膠製品業	41	185 087	37	159 265	5	25 822
非金屬礦物製品業	29	207 959	29	192 486	1	15 473
金屬基本工業	21	410 093	20	380 093	1	30 000
金屬製品業	67	409 768	60	252 073	10	157 695
機械設備業	91	779 038	81	662 220	11	116 818
電力及電子業	252	6 685 713	237	6 299 876	23	385 837
運輸工具業	91	2 325 826	89	2 306 757	3	19 069
精密器械業	23	374 718	22	237 662	3	137 056
雜項工業	22	93 062	18	84 942	4	8 120
非製造業	2	517	2	517	0	0
按全年營業收入分						
未滿50萬元	5	326 025	5	326 025	0	0
50萬元—	0	0	0	0	0	0
70萬元—	4	23 705	4	23 705	0	0
100萬元—	19	24 469	18	20 929	1	3 540
500萬元—	23	53 791	22	47 105	1	6 686
1,000萬元—	48	126 433	39	57 406	10	69 027
2,000萬元—	47	202 857	43	194 164	4	8 693
3,000萬元—	25	84 699	24	47 196	3	37 503
4,000萬元—	29	170 319	28	98 278	4	72 041
5,000萬元—	100	280 842	89	172 943	12	107 899
10,000萬元—	327	2 770 154	308	2 359 635	25	410 519
50,000萬元—	107	932 817	102	836 492	9	96 325
100,000萬元—	152	4 566 946	145	4 171 726	14	395 220
500,000萬元—	26	2 207 891	26	2 207 891	0	0
1,000,000萬元以上	16	3 183 619	16	3 121 319	2	62 300

表 25-2 技術貿易額——
按組織型態、登記資本額、員工人數規模別分

中華民國八十二年

單位：千元

	技術貿易		購買國外技術		技術銷售國外	
	家數	金額	家數	金額	家數	金額
總計	928	14 954 567	869	13 684 814	85	1 269 753
按組織型態分						
營公司	4	31 138	4	31 138	0	0
民營公司	873	12 425 212	819	11 258 023	78	1 167 189
民營非公司	51	2 498 217	46	2 395 653	7	102 564
獨資	8	5 044	8	5 044	0	0
合夥	43	2 493 173	38	2 390 609	7	102 564
按登記資本額分						
未滿10萬元	31	1 194 584	29	1 043 052	3	151 532
10萬元—	0	0	0	0	0	0
50萬元—	2	580	2	580	0	0
100萬元—	10	34 140	7	18 160	3	15 980
200萬元—	2	3 500	2	3 500	0	0
300萬元—	2	530	2	530	0	0
400萬元—	2	635	2	635	0	0
500萬元—	93	638 485	77	399 865	22	238 620
750萬元—	12	30 709	12	30 709	0	0
1,000萬元—	78	318 449	69	191 777	10	126 672
2,000萬元—	85	620 627	82	543 538	7	77 089
3,000萬元—	32	97 820	29	65 000	4	32 820
4,000萬元—	26	96 080	25	92 153	2	3 927
5,000萬元—	125	949 056	121	917 245	5	31 811
10,000萬元—	230	2 359 092	221	2 124 444	13	234 648
50,000萬元以上	198	8 610 280	189	8 253 626	16	356 654
按員工人數規模別分						
未滿10人	54	99 330	53	96 284	2	3 046
10-19人	72	205 307	65	170 200	8	35 107
20-29人	96	698 949	89	505 906	10	193 043
30-39人	62	741 421	57	715 389	6	26 032
40-49人	53	243 597	49	157 825	6	85 772
50-99人	175	1 214 225	160	953 116	19	261 109
100-199人	149	1 151 646	141	1 016 336	11	135 310
200-299人	82	1 503 891	80	1 444 333	2	59 558
300-399人	45	967 993	40	928 857	7	39 136
400-499人	30	526 372	28	498 821	4	27 551
500-999人	62	1 979 463	61	1 948 037	4	31 426
1,000人以上	48	5 622 373	46	5 249 710	6	372 663

表 26-1 購買國外技術金額（國家別）——
按行業別、全年營業收入分

中華民國八十二年

單位：千元

	總 計	美 國	日 本	德 國	英 國	荷 蘭	其他地區
總 計	13 684 814	3 911 660	5 397 934	658 661	982 154	1 762 869	971 536
按行業別分							
食品業	738 294	100 738	261 594	74 485	500	218 993	81 984
菸草業	0	0	0	0	0	0	0
紡織業	313 362	18 137	104 184	36 621	8 324	11 159	134 937
成衣及服飾品業	40 132	13 496	7 206	3 500	6 266	0	9 664
皮革、毛皮及其製品業	14 188	2 905	10 983	0	0	0	300
木竹製品業	28 975	28 775	0	0	0	0	200
家具及裝設品業	97 498	40 479	35 384	7 000	13 000	0	1 635
紙漿、紙及紙製品業	121 110	39 710	3 500	0	2 953	9 600	65 347
印刷及有關事業	53 260	13 968	6 292	28 000	0	0	5 000
化學材料業	803 700	171 515	117 135	33 056	445 654	5 461	30 879
化學製品業	779 190	435 974	91 480	36 247	111 196	162	104 131
石油及煤製品業	25 505	0	0	0	0	25 505	0
橡膠製品業	93 709	6 463	55 814	28 800	0	0	2 632
塑膠製品業	159 265	26 726	110 319	17 350	4 369	0	501
非金屬礦物製品業	192 486	22 539	28 424	22 795	100 587	0	18 141
金屬基本工業	380 093	6 519	361 044	4 535	0	0	7 995
金屬製品業	252 073	63 210	123 652	21 343	2 168	0	41 700
機械設備業	662 220	320 565	269 996	58 500	3 040	0	10 119
電力及電子業	6 299 876	2 393 154	1 538 337	234 247	235 103	1 491 332	407 703
運輸工具業	2 306 757	80 925	2 145 198	8 717	36 769	657	34 491
精密器械業	237 662	81 584	89 221	42 205	12 000	0	12 652
雜項工業	84 942	44 278	37 879	1 260	0	0	1 525
非製造業	517	0	292	0	225	0	0
按全年營業收入分							
未滿50萬元	326 025	124 017	158 626	43 105	0	0	277
50萬元—	0	0	0	0	0	0	0
70萬元—	23 705	20 000	0	205	0	0	3 500
100萬元—	20 929	3 044	7 332	5 000	3 945	0	1 608
500萬元—	47 105	9 896	36 905	300	0	0	4
1,000萬元—	57 406	11 569	39 708	4 286	575	0	1 268
2,000萬元—	194 164	23 921	41 281	17 700	11 420	0	99 842
3,000萬元—	47 196	3 244	37 298	4 000	0	0	2 654
4,000萬元—	98 278	57 184	4 957	28 000	3 118	0	5 019
5,000萬元—	172 943	52 524	68 103	7 333	16 969	13 800	14 214
10,000萬元—	2 359 635	512 867	960 615	223 934	507 926	21 004	133 289
50,000萬元—	836 492	404 136	280 239	40 762	13 594	4 338	93 423
100,000萬元—	4 171 726	1 768 149	1 348 564	283 933	403 044	238 423	129 613
500,000萬元—	2 207 891	242 338	664 394	0	5 923	839 089	456 147
1,000,000萬元以上	3 121 319	678 771	1 749 912	103	15 640	646 215	30 678

表 26-2 購買國外技術金額（國家別）

——按組織型態、登記資本額、員工人數規模別分

中華民國八十二年

單位：千元

	總 計	美 國	日 本	德 國	英 國	荷 蘭	其他地區
總 計	13 684 814	3 911 660	5 397 934	658 661	982 154	1 762 869	971 536
按組織型態分							
公 營 公 司	31 138	0	12 000	8 000	2 953	1 285	6 900
民 營 公 司	11 258 023	2 529 007	5 046 246	648 855	970 800	1 115 730	947 385
民 營 非 公 司	2 395 653	1 382 653	339 688	1 806	8 401	645 854	17 251
獨 資 夥 夥	5 044	68	3 012	1 806	0	0	158
合 夥	2 390 609	1 382 585	336 676	0	8 401	645 854	17 093
按登記資本額分							
未滿10萬元	1 043 052	872 348	170 441	105	0	0	158
10萬元—	0	0	0	0	0	0	0
50萬元—	580	68	412	100	0	0	0
100萬元—	18 160	0	3 656	0	0	13 800	704
200萬元—	3 500	1 000	1 000	1 500	0	0	0
300萬元—	530	500	30	0	0	0	0
400萬元—	635	20	615	0	0	0	0
500萬元—	399 865	176 573	122 571	65 356	22 065	0	13 300
750萬元—	30 709	19 732	6 142	78	4 369	78	310
1,000萬元—	191 777	37 451	89 115	11 357	21 733	0	32 121
2,000萬元—	543 538	104 384	132 963	49 347	20 783	6 293	229 768
3,000萬元—	65 000	8 512	41 073	0	1 725	9 600	4 090
4,000萬元—	92 153	4 252	76 006	0	0	0	11 895
5,000萬元—	917 245	587 478	273 652	14 440	28 163	0	13 512
10,000萬元—	2 124 444	872 496	886 555	50 651	76 082	17 238	221 422
50,000萬元以上	8 253 626	1 226 846	3 593 703	465 727	807 234	1 715 860	444 256
按員工人數規模別分							
未滿10人	96 284	36 320	27 470	27 415	475	0	4 604
10-19人	170 200	54 362	81 089	5 956	17 765	0	11 028
20-29人	505 906	178 487	142 351	56 746	27 168	0	101 154
30-39人	715 389	14 822	112 102	7 365	446 604	6 293	128 203
40-49人	157 825	53 059	74 618	6 750	4 369	0	19 029
50-99人	953 116	299 220	366 517	108 971	73 302	25 180	79 926
100-199人	1 016 336	399 366	409 609	57 903	1 842	87 039	60 577
200-299人	1 444 333	522 457	510 817	83 401	93 998	96 120	137 540
300-399人	928 857	278 511	193 256	222 257	228 681	1 574	4 578
400-499人	498 821	187 584	270 164	19 974	5 337	0	15 762
500-999人	1 948 037	919 697	853 756	16 718	61 050	62 786	34 030
1,000人以上	5 249 710	967 775	2 356 185	45 205	21 563	1 483 877	375 105

表 27-1 技術銷售國外金額 (國家別)
——按行業別、全年營業收入分

中華民國八十二年

單位：千元

	總 計	美 國	香 港 (含大陸)	泰 國	馬 來 西 亞	荷 蘭	其他地區
總 計	1 269 753	266 062	615 082	44 676	21 689	57 039	265 205
按行業別分							
食 品 業	19 527	0	2 800	0	0	0	16 727
菸 草 業	0	0	0	0	0	0	0
紡 織 業	5 100	0	1 000	0	1 430	0	2 670
成衣及服飾品業	3 283	0	3 150	133	0	0	0
皮革、毛皮及其製品業	248 988	0	240 745	0	0	0	8 243
木竹製品業	0	0	0	0	0	0	0
家具及裝設品業	4 891	0	4 891	0	0	0	0
紙漿、紙及紙製品業	0	0	0	0	0	0	0
印刷及有關事業	60 000	0	30 000	0	0	0	30 000
化 學 材 料 業	4 985	0	0	1 176	0	0	3 809
化 學 製 品 業	6 133	0	3 280	0	2 000	0	853
石油及煤製品業	0	0	0	0	0	0	0
橡 膠 製 品 業	20 956	0	19 167	1 789	0	0	0
塑 膠 製 品 業	25 822	6 500	14 278	444	0	3 100	1 500
非金屬礦物製品業	15 473	0	0	8 482	0	0	6 991
金 屬 基 本 工 業	30 000	30 000	0	0	0	0	0
金 屬 製 品 業	157 695	70 803	45 500	16 903	3 550	0	20 939
機 械 設 備 業	116 818	36 876	72 575	550	1 738	185	4 894
電 力 及 電 子 業	385 837	21 750	131 702	4 399	5 653	53 754	168 579
運 輸 工 具 業	19 069	0	16 751	0	2 318	0	0
精 密 器 械 業	137 056	100 000	22 056	10 000	5 000	0	0
雜 項 工 業	8 120	133	7 187	800	0	0	0
非 製 造 業	0	0	0	0	0	0	0
按全年營業收入分							
未滿50萬元	0	0	0	0	0	0	0
50萬元—	0	0	0	0	0	0	0
70萬元—	0	0	0	0	0	0	0
100萬元—	3 540	0	2 720	0	820	0	0
500萬元—	6 686	0	4 000	0	0	0	2 686
1,000萬元—	69 027	33 147	24 265	1 350	568	185	9 512
2,000萬元—	8 693	0	5 693	0	3 000	0	0
3,000萬元—	37 503	30 503	1 000	1 000	3 000	0	2 000
4,000萬元—	72 041	0	41 491	0	550	0	30 000
5,000萬元—	107 899	40 300	18 934	11 518	3 608	0	33 539
10,000萬元—	410 519	110 833	266 020	10 444	10 143	3 100	9 979
50,000萬元—	96 325	16 504	74 715	3 253	0	0	1 853
100,000萬元—	395 220	34 775	176 244	15 989	0	0	168 212
500,000萬元—	0	0	0	0	0	0	0
1,000,000萬元以上	62 300	0	0	1 122	0	53 754	7 424

表 27-2 技術銷售國外金額（國家別）

——按組織型態、登記資本額、員工人數規模別分

中華民國八十二年

單位：千元

	總 計	美 國	香 港 (含大陸)	泰 國	馬 來 西 亞	荷 蘭	其他地區
總 計	1 269 753	266 062	615 082	44 676	21 689	57 039	265 205
按組織型態分							
公 營 公 司	0	0	0	0	0	0	0
民 營 非 公 司	1 167 189	266 062	576 138	44 676	21 536	3 285	255 492
獨 資 夥 合	102 564	0	38 944	0	153	53 754	9 713
	0	0	0	0	0	0	0
	102 564	0	38 944	0	153	53 754	9 713
按登記資本額分							
未滿10萬元	151 532	0	6 536	0	0	0	144 996
10萬元—	0	0	0	0	0	0	0
50萬元—	0	0	0	0	0	0	0
100萬元—	15 980	0	15 980	0	0	0	0
200萬元—	0	0	0	0	0	0	0
300萬元—	0	0	0	0	0	0	0
400萬元—	0	0	0	0	0	0	0
500萬元—	238 620	133 650	60 461	13 628	13 893	185	16 803
750萬元—	0	0	0	0	0	0	0
1,000萬元—	126 672	76 800	12 843	10 240	0	3 100	23 689
2,000萬元—	77 089	133	43 491	0	2 715	0	30 750
3,000萬元—	32 820	0	26 858	0	2 153	0	3 809
4,000萬元—	3 927	0	3 794	133	0	0	0
5,000萬元—	31 811	0	21 568	0	1 498	0	8 745
10,000萬元—	234 648	20 704	203 142	1 820	0	0	8 982
50,000萬元以上	356 654	34 775	220 409	18 855	1 430	53 754	27 431
按員工人數規模別分							
未滿10人	3 046	1 046	2 000	0	0	0	0
10-19人	35 107	2 101	25 368	1 350	1 523	185	4 580
20-29人	193 043	134 775	31 620	12 278	12 370	0	2 000
30-39人	26 032	0	8 000	0	2 000	0	16 032
40-49人	85 772	44 500	8 343	10 240	2 500	0	20 189
50-99人	261 109	67 003	149 199	444	368	3 100	40 995
100-199人	135 310	133	130 712	1 176	0	0	3 289
200-299人	59 558	0	58 308	0	0	0	1 250
300-399人	39 136	16 504	6 122	2 077	2 928	0	11 505
400-499人	27 551	0	21 966	5 585	0	0	0
500-999人	31 426	0	14 031	10 404	0	0	6 991
1,000人以上	372 663	0	159 413	1 122	0	53 754	158 374

表 28-1 申請及核准專利數
——按行業別、全年營業收入分

中華民國八十二年

	申請或核准專利		專利註冊數(件)			
	家數(家)	占工廠校正 家數比率(%)	國內		國外	
			申請數	核准數	申請數	核准數
總計	1 759	2.21	5 725	4 686	2 204	1 587
按行業別分						
食品業	76	1.40	316	276	38	36
菸草業	0	0.00	0	0	0	0
紡織業	45	0.99	126	125	14	9
成衣及服飾品業	18	1.08	55	52	14	11
皮革、毛皮及其製品業	12	1.86	19	12	13	7
木竹製品業	8	0.33	35	15	15	4
家具及裝設品業	91	4.35	277	209	80	58
紙漿、紙及紙製品業	15	0.87	30	17	16	10
印刷及有關事業	15	0.68	51	22	7	6
化學材料業	14	1.43	28	21	9	3
化學製品業	65	3.20	302	249	32	51
石油及煤製品業	0	0.00	0	0	0	0
橡膠製品業	26	2.13	108	68	5	5
塑膠製品業	136	1.62	395	327	154	134
非金屬礦物製品業	31	1.02	78	72	26	20
金屬基本工業	20	0.75	62	51	13	15
金屬製品業	181	1.55	601	462	182	142
機械設備業	236	2.23	667	616	213	149
電力及電子業	446	5.35	1 376	1 206	824	533
運輸工具業	100	2.67	403	303	210	147
精密器械業	77	5.35	263	195	125	86
雜項工業	147	3.52	533	388	214	161
非製造業	0	0.00	0	0	0	0
按全年營業收入分						
未滿50萬元	22	0.79	61	26	22	13
50萬元—	7	0.58	14	3	3	0
70萬元—	8	0.39	14	13	1	1
100萬元—	165	0.81	400	383	72	59
500萬元—	143	1.08	304	259	62	49
1,000萬元—	218	1.66	558	458	160	118
2,000萬元—	175	2.50	533	414	96	72
3,000萬元—	124	3.51	318	299	113	94
4,000萬元—	90	3.54	248	262	101	95
5,000萬元—	271	4.47	814	691	317	228
10,000萬元—	385	6.21	1 540	1 211	703	503
50,000萬元—	61	6.88	302	236	178	145
100,000萬元—	70	10.10	426	277	218	123
500,000萬元—	11	17.19	72	54	65	43
1,000,000萬元以上	9	28.13	121	100	93	44

表 28-2 申請及核准專利數——
按組織型態、登記資本額、員工人數規模別分

中華民國八十二年

	申請或核准專利		專利註冊數(件)			
	家數(家)	占工廠校正 家數比率(%)	國內		國外	
			申請數	核准數	申請數	核准數
總計	1 759	2.21	5 725	4 686	2 204	1 587
按組織型態分						
公 營 公 司	6	2.87	55	61	5	11
民 營 非 公 司	1 646	2.69	5 397	4 371	2 035	1 497
獨 資	107	0.59	273	254	164	79
合 夥	79	0.47	144	131	26	23
	28	2.02	129	123	138	56
按登記資本額分						
未滿10萬元	68	0.53	199	148	80	40
10萬元—	9	0.43	19	15	9	2
50萬元—	10	0.57	14	5	0	4
100萬元—	65	0.65	148	118	29	19
200萬元—	33	0.86	77	68	14	8
300萬元—	29	1.09	77	84	2	6
400萬元—	5	0.84	12	8	0	0
500萬元—	585	2.41	1 598	1 333	421	348
750萬元—	36	2.32	57	49	8	6
1,000萬元—	318	3.53	887	741	350	282
2,000萬元—	226	4.95	918	747	319	186
3,000萬元—	51	5.69	167	153	54	66
4,000萬元—	22	4.21	65	49	31	23
5,000萬元—	95	5.49	401	334	202	129
10,000萬元—	118	5.54	602	456	382	293
50,000萬元以上	89	6.53	484	378	303	175
按員工人數規模別分						
未滿10人	297	0.80	642	561	165	129
10-19人	356	1.94	956	788	248	178
20-29人	256	2.93	778	700	229	180
30-39人	177	3.95	522	445	203	173
40-49人	124	4.71	357	271	119	90
50-99人	286	5.52	964	856	384	313
100-199人	126	6.31	606	437	342	185
200-299人	49	8.73	246	206	135	136
300-399人	22	7.94	120	76	66	26
400-499人	11	7.80	76	41	28	18
500-999人	26	11.50	187	150	62	52
1,000人以上	29	25.00	271	155	223	107

表 29-1 研究發展廠商營運概況
——按行業別、全年營業收入分

中華民國八十二年

	員 工 人 數		營 業 收 入		附 加 價 值	
	(人)	占營運中工廠員工數之比率 (%)	(千元)	占營運中工廠營業收入之比率 (%)	(千元)	占營運中工廠附加價值之比率 (%)
總 計	856 904	39.62	3 080 310 770	55.41	1 137 706 344	56.45
按行業別分						
食 品 業	55 026	45.74	258 319 033	60.12	110 941 843	64.85
菸 草 業	1 742	72.97	29 634 582	85.78	21 259 965	87.70
紡 織 業	71 107	40.30	183 517 853	49.10	66 654 298	49.82
成衣及服飾品業	14 459	21.70	18 659 460	23.02	7 360 864	24.13
皮革、毛皮及其製品業	16 197	49.80	33 490 773	50.92	13 335 181	58.23
木 竹 製 品 業	3 300	9.58	4 741 604	8.21	1 902 519	9.53
家具及裝設品業	12 845	26.27	23 615 989	31.24	9 732 023	34.59
紙漿、紙及紙製品業	16 672	33.01	58 451 756	47.43	20 161 022	46.82
印刷及有關事業	6 778	16.73	13 827 777	26.74	6 604 876	30.49
化 學 材 料 業	38 034	67.50	237 013 162	76.22	80 946 105	75.55
化 學 製 品 業	27 941	51.83	98 339 067	62.31	39 192 835	61.57
石 油 及 煤 製 品 業	8 498	70.13	130 237 214	86.45	40 869 367	88.43
橡 膠 製 品 業	14 463	39.65	28 513 593	50.90	12 748 021	53.74
塑 膠 製 品 業	39 863	24.05	112 285 238	37.78	38 949 488	37.00
非金屬礦物製品業	24 335	24.47	74 321 013	31.31	30 990 728	31.90
金 屬 基 本 工 業	31 006	36.16	197 021 108	41.13	81 015 593	50.46
金 屬 製 品 業	37 966	19.97	88 549 122	27.65	32 329 726	27.40
機 械 設 備 業	42 705	26.49	112 714 317	36.50	39 074 060	35.12
電 力 及 電 子 業	284 617	65.74	971 269 828	78.48	343 445 034	78.29
運 輸 工 具 業	68 008	47.20	324 314 189	71.26	108 054 582	71.47
精 密 器 械 業	14 916	37.32	30 673 399	49.27	11 046 071	47.21
雜 項 工 業	25 626	27.13	48 743 735	34.05	19 827 421	36.34
非 製 造 業	800	4.47	2 056 958	4.12	1 264 722	6.52
按全年營業收入分						
未滿50萬元	5 959	25.16	2 336	0.37	791 145	
50萬元—	16	0.58	1 706	0.23	50	0.01
70萬元—	18	0.34	4 399	0.25	2 369	0.25
100萬元—	2 264	2.14	771 375	1.36	316 932	1.15
500萬元—	4 911	3.80	2 872 326	3.00	1 311 151	3.10
1,000萬元—	11 324	5.64	9 104 716	4.85	4 013 668	5.12
2,000萬元—	15 191	10.15	15 434 403	8.90	6 380 852	9.36
3,000萬元—	12 922	13.86	15 406 293	12.61	6 257 072	13.42
4,000萬元—	12 198	15.38	15 545 820	13.68	5 677 423	13.63
5,000萬元—	56 139	22.57	87 588 857	20.56	32 558 406	21.58
10,000萬元—	227 935	45.22	521 575 250	40.09	191 292 828	42.64
50,000萬元—	121 774	67.72	372 909 637	60.32	135 449 078	62.23
100,000萬元—	238 736	82.75	1 010 896 774	73.64	368 414 518	75.75
500,000萬元—	68 511	93.31	391 089 625	89.52	142 906 679	88.22
1,000,000萬元以上	79 006	99.74	637 107 253	97.68	243 916 463	97.33

表 29-2 研究發展廠商營運概況——
按組織型態、登記資本額、員工人數規模別分

中華民國八十二年

	員 工 人 數		營 業 收 入		附 加 價 值	
	(人)	占營運中工廠員 工數之比率 (%)	(千元)	占營運中工廠營 業收入之比率 (%)	(千元)	占營運中工廠附 加價值之比率 (%)
總 計	856 904	39.62	3 080 310 770	55.41	1 137 706 344	56.45
按組織型態分						
公 營	44 742	67.32	326 163 742	86.40	160 441 840	89.79
民 營 公 司	751 923	39.32	2 563 540 189	52.71	908 287 931	52.87
民 營 非 公 司	60 239	32.72	190 606 839	59.99	68 976 573	58.04
獨 資	2 150	2.17	2 159 269	2.48	871 282	2.48
合 夥	58 089	68.26	188 447 570	81.61	68 105 291	81.32
按登記資本額分						
未滿10萬元	21 022	23.84	72 638 298	53.79	32 651 083	56.64
10萬元—	368	2.78	676 265	5.70	172 602	3.67
50萬元—	332	2.32	442 016	3.86	193 047	4.10
100萬元—	2 572	2.80	3 266 557	4.02	1 249 131	3.69
200萬元—	2 801	6.57	3 001 994	7.29	1 413 035	8.32
300萬元—	1 785	5.42	2 164 285	6.42	853 250	6.19
400萬元—	519	6.51	606 079	7.48	251 038	7.51
500萬元—	38 681	9.50	56 887 703	10.82	19 642 830	10.32
750萬元—	5 173	13.59	9 678 255	17.32	3 859 201	18.72
1,000萬元—	50 979	19.64	91 793 120	20.67	31 919 316	20.74
2,000萬元—	59 637	29.96	127 083 872	28.50	43 336 890	28.75
3,000萬元—	19 706	38.14	47 193 587	37.83	16 292 890	36.55
4,000萬元—	16 160	46.24	40 590 819	46.46	13 876 656	45.66
5,000萬元—	75 961	52.20	209 082 066	50.27	73 341 804	51.99
10,000萬元—	184 584	65.18	576 759 362	61.32	212 280 712	64.26
50,000萬元以上	376 624	83.10	1 838 446 492	83.70	686 372 859	83.84
按員工人數規模別分						
未滿10人	3 029	1.80	5 234 263	2.37	1 916 832	2.34
10-19人	15 691	6.34	33 701 945	8.91	11 485 568	8.49
20-29人	22 447	10.88	52 366 377	14.27	17 611 799	13.62
30-39人	25 314	16.86	63 094 178	20.87	21 267 320	20.63
40-49人	23 571	20.48	60 348 009	27.25	20 511 979	26.30
50-99人	108 494	30.79	314 233 117	37.62	108 570 093	38.16
100-199人	133 409	49.28	419 418 604	56.31	143 307 230	55.55
200-299人	86 369	64.24	276 531 666	64.52	103 231 745	65.21
300-399人	67 630	71.80	224 950 146	76.57	83 300 506	77.04
400-499人	45 896	73.21	165 902 834	74.74	72 671 969	72.89
500-999人	125 615	82.60	496 539 268	89.69	202 309 477	92.02
1,000人以上	199 439	95.01	967 990 363	97.65	351 521 826	97.69

表 30-1 設置專責研究發展單位廠商營運概況
——按行業別、全年營業收入分

中華民國八十二年

	員 工 人 數		營 業 收 入		附 加 價 值	
	(人)	占營運中工廠員 工數之比率 (%)	(千元)	占營運中工廠營 業收入之比率 (%)	(千元)	占營運中工廠附 加價值之比率 (%)
總 計	733 791	33.92	2 658 044 559	47.82	978 324 582	48.54
按行業別分						
食 品 業	45 910	38.16	207 082 662	48.20	83 484 041	48.80
菸 草 業	702	29.40	13 316 347	38.54	9 184 575	37.89
紡 織 業	59 882	33.94	158 006 012	42.28	58 169 587	43.48
成衣及服飾品業	10 385	15.59	13 990 232	17.26	5 327 567	17.46
皮革、毛皮及其製品業	14 594	44.87	29 891 578	45.45	12 253 534	53.51
木 竹 製 品 業	2 462	7.15	3 346 166	5.79	1 388 423	6.95
家具及裝設品業	10 583	21.64	20 024 659	26.49	8 302 950	29.51
紙漿、紙及紙製品業	13 280	26.29	45 808 336	37.17	15 743 224	36.56
印刷及有關事業	3 535	8.73	7 289 614	14.10	3 449 392	15.92
化 學 材 料 業	30 917	54.87	181 937 412	58.51	61 869 961	57.75
化 學 製 品 業	23 298	43.22	81 508 576	51.64	32 641 551	51.28
石油及煤製品業	6 858	56.60	110 439 974	73.31	40 776 569	88.23
橡 膠 製 品 業	12 626	34.62	24 246 965	43.29	10 562 845	44.53
塑 膠 製 品 業	33 553	20.25	100 167 830	33.70	34 533 690	32.81
非金屬礦物製品業	20 329	20.44	60 102 136	25.32	25 028 480	25.76
金 屬 基 本 工 業	24 052	28.05	158 062 478	32.99	70 020 229	43.61
金 屬 製 品 業	26 075	13.71	59 620 628	18.61	22 305 975	18.90
機 械 設 備 業	34 059	21.12	90 370 316	29.27	31 424 733	28.24
電 力 及 電 子 業	264 725	61.15	921 416 530	74.46	325 373 582	74.17
運 輸 工 具 業	61 313	42.55	303 482 272	66.69	100 316 946	66.35
精 密 器 械 業	13 058	32.67	28 007 047	44.99	10 048 039	42.94
雜 項 工 業	21 159	22.40	39 325 391	27.47	16 210 887	29.71
非 製 造 業	436	2.43	601 398	1.20	92 198	0.47
按全年營業收入分						
未滿50萬元	5 731	24.19	1 728	0.27	480 972	
50萬元—	14	0.50	1 187	0.16	265	0.06
70萬元—	6	0.11	1 774	0.10	1 253	0.13
100萬元—	1 274	1.20	402 384	0.71	146 633	0.53
500萬元—	2 661	2.06	1 437 311	1.50	646 285	1.52
1,000萬元—	7 036	3.50	5 454 167	2.90	2 392 237	3.05
2,000萬元—	9 998	6.68	9 877 434	5.70	4 080 136	5.98
3,000萬元—	9 001	9.65	10 556 977	8.64	4 355 050	9.34
4,000萬元—	9 383	11.83	11 634 651	10.24	4 216 660	10.12
5,000萬元—	41 876	16.83	64 453 549	15.13	23 804 560	15.78
10,000萬元—	188 740	37.44	428 846 007	32.96	157 255 149	35.05
50,000萬元—	102 462	56.98	307 469 438	49.73	111 515 204	51.23
100,000萬元—	214 663	74.40	876 370 919	63.84	315 098 231	64.79
500,000萬元—	64 978	88.50	351 171 721	80.38	127 069 098	78.44
1,000,000萬元以上	75 968	95.91	590 365 312	90.52	228 225 323	91.06

表 30-2 設置專責研究發展單位廠商營運概況
——按組織型態、登記資本額、員工人數規模別分

中華民國八十二年

	員 工 人 數		營 業 收 入		附 加 價 值	
	(人)	占營運中工廠員 工數之比率 (%)	(千元)	占營運中工廠營 業收入之比率 (%)	(千元)	占營運中工廠附 加價值之比率 (%)
總 計	733 791	33.92	2 658 044 559	47.82	978 324 582	48.54
按組織型態分						
公 營	32 853	49.43	251 918 085	66.73	126 201 430	70.62
民 營 公 司	646 205	33.79	2 225 731 958	45.76	786 834 858	45.80
民 營 非 公 司	54 733	29.73	180 394 516	56.77	65 288 294	54.93
獨 資	1 020	1.03	1 082 925	1.24	410 312	1.16
合 夥	53 713	63.12	179 311 591	77.65	64 877 982	77.47
按登記資本額分						
未滿10萬元	18 512	21.00	66 699 437	49.39	30 808 845	53.45
10萬元—	291	2.20	615 041	5.18	142 181	3.02
50萬元—	195	1.36	292 035	2.55	120 065	2.55
100萬元—	1 611	1.75	2 548 473	3.14	920 486	2.72
200萬元—	1 041	2.44	963 108	2.33	407 875	2.40
300萬元—	1 300	3.95	1 576 731	4.67	625 422	4.54
400萬元—	417	5.23	376 733	4.65	162 792	4.87
500萬元—	27 526	6.76	42 000 496	7.99	14 302 661	7.51
750萬元—	3 316	8.71	7 065 511	12.65	2 836 373	13.76
1,000萬元—	37 255	14.35	67 080 834	15.10	22 659 598	14.72
2,000萬元—	47 442	23.83	102 936 431	23.08	34 752 197	23.05
3,000萬元—	15 326	29.66	37 038 019	29.69	12 765 766	28.63
4,000萬元—	13 977	39.99	35 461 368	40.59	11 911 927	39.20
5,000萬元—	61 324	42.14	167 442 108	40.26	55 729 487	39.50
10,000萬元—	161 855	57.15	499 737 261	53.13	185 375 979	56.11
50,000萬元以上	342 403	75.55	1 626 210 973	74.04	604 802 928	73.88
按員工人數規模別分						
未滿10 人	1 458	0.86	3 043 515	1.38	1 052 953	1.28
10-19 人	9 830	3.97	23 641 751	6.25	7 868 022	5.81
20-29 人	15 347	7.44	37 088 598	10.10	12 262 216	9.48
30-39 人	18 136	12.08	44 944 228	14.86	15 060 262	14.61
40-49 人	16 927	14.70	43 593 227	19.68	15 413 688	19.76
50-99 人	85 443	24.25	247 769 244	29.66	85 486 588	30.05
100-199 人	110 527	40.83	344 018 335	46.19	117 512 872	45.55
200-299 人	73 092	54.36	233 757 103	54.54	86 130 617	54.41
300-399 人	58 996	62.63	198 143 449	67.44	73 093 648	67.60
400-499 人	39 261	62.63	127 817 777	57.58	52 670 226	52.83
500-999 人	113 266	74.48	438 935 461	79.28	173 531 304	78.93
1,000人以上	191 508	91.23	915 291 871	92.33	338 242 186	94.00

表 31-1 未設置專責研究發展單位廠商營運概況
——按行業別、全年營業收入分

中華民國八十二年

	員 工 人 數		營 業 收 入		附 加 價 值	
	(人)	占營運中工廠員 工數之比率 (%)	(千元)	占營運中工廠營 業收入之比率 (%)	(千元)	占營運中工廠附 加價值之比率 (%)
總 計	123 113	5.69	422 266 211	7.59	159 381 762	7.90
按行業別分						
食 品 業	9 116	7.57	51 236 371	11.92	27 457 802	16.05
菸 草 業	1 040	43.56	16 318 235	47.23	12 075 390	49.81
紡 織 業	11 225	6.36	25 511 841	6.82	8 484 711	6.34
成衣及服飾品業	4 074	6.11	4 669 228	5.76	2 033 297	6.66
皮革、毛皮及其製品業	1 603	4.92	3 599 195	5.47	1 081 647	4.72
木 竹 製 品 業	838	2.43	1 395 438	2.41	514 096	2.57
家具及裝設品業	2 262	4.62	3 591 330	4.75	1 429 073	5.08
紙漿、紙及紙製品業	3 392	6.71	12 643 420	10.26	4 417 798	10.26
印刷及有關事業	3 243	8.00	6 538 163	12.64	3 155 484	14.57
化 學 材 料 業	7 117	12.63	55 075 750	17.71	19 076 144	17.80
化 學 製 品 業	4 643	8.61	16 830 491	10.66	6 551 284	10.29
石 油 及 煤 製 品 業	1 640	13.53	19 797 240	13.14	92 798	0.20
橡 膠 製 品 業	1 837	5.03	4 266 628	7.61	2 185 176	9.21
塑 膠 製 品 業	6 310	3.80	12 117 408	4.07	4 415 798	4.19
非金屬礦物製品業	4 006	4.02	14 218 877	5.99	5 962 248	6.13
金 屬 基 本 工 業	6 954	8.11	38 958 630	8.13	10 995 364	6.84
金 屬 製 品 業	11 891	6.25	28 928 494	9.03	10 023 751	8.49
機 械 設 備 業	8 646	5.36	22 344 001	7.23	7 649 327	6.87
電 力 及 電 子 業	19 892	4.59	49 853 298	4.02	18 071 452	4.11
運 輸 工 具 業	6 695	4.64	20 831 917	4.57	7 737 636	5.11
精 密 器 械 業	1 858	4.64	2 666 352	4.28	998 032	4.26
雜 項 工 業	4 467	4.73	9 418 344	6.57	3 616 534	6.62
非 製 造 業	364	2.03	1 455 560	2.92	1 356 920	7.00
按全年營業收入分						
未滿50萬元	228	0.96	608	0.09	310 173	
50萬元—	2	0.07	519	0.07	315	0.08
70萬元—	12	0.23	2 625	0.15	1 116	0.12
100萬元—	990	0.93	368 991	0.65	170 299	0.61
500萬元—	2 250	1.74	1 435 015	1.50	664 866	1.57
1,000萬元—	4 288	2.13	3 650 549	1.94	1 621 431	2.07
2,000萬元—	5 193	3.47	5 556 969	3.20	2 300 716	3.37
3,000萬元—	3 921	4.20	4 849 316	3.97	1 902 022	4.08
4,000萬元—	2 815	3.54	3 911 169	3.44	1 460 763	3.50
5,000萬元—	14 263	5.73	23 135 308	5.43	8 753 846	5.80
10,000萬元—	39 195	7.77	92 729 243	7.12	34 037 679	7.58
50,000萬元—	19 312	10.74	65 440 199	10.58	23 933 874	10.99
100,000萬元—	24 073	8.34	134 525 855	9.80	53 316 287	10.96
500,000萬元—	3 533	4.81	39 917 904	9.13	15 837 581	9.77
1,000,000萬元以上	3 038	3.83	46 741 941	7.16	15 691 140	6.26

表 31-2 未設置專責研究發展單位廠商營運概況
——按組織型態、登記資本額、員工人數規模別分

中華民國八十二年

	員 工 人 數		營 業 收 入		附 加 價 值	
	(人)	占營運中工廠員 工數之比率 (%)	(千元)	占營運中工廠營 業收入之比率 (%)	(千元)	占營運中工廠附 加價值之比率 (%)
總 計	123 113	5.69	422 266 211	7.59	159 381 762	7.90
按組織型態分						
公 營	11 889	17.89	74 245 657	19.66	34 240 410	19.16
民 營 公 司	105 718	5.52	337 808 231	6.94	121 453 073	7.07
民 營 非 公 司	5 506	2.99	10 212 323	3.21	3 688 279	3.10
獨 資	1 130	1.14	1 076 344	1.23	460 970	1.31
合 夥	4 376	5.14	9 135 979	3.95	3 227 309	3.85
按登記資本額分						
未滿10萬元	2 510	2.84	5 938 861	4.39	1 842 238	3.19
10萬元—	77	0.58	61 224	0.51	30 421	0.64
50萬元—	137	0.95	149 981	1.31	72 982	1.55
100萬元—	961	1.04	718 084	0.88	328 645	0.97
200萬元—	1 760	4.13	2 038 886	4.95	1 005 160	5.91
300萬元—	485	1.47	587 554	1.74	227 828	1.65
400萬元—	102	1.28	229 346	2.83	88 246	2.64
500萬元—	11 155	2.74	14 887 207	2.83	5 340 169	2.80
750萬元—	1 857	4.87	2 612 744	4.67	1 022 828	4.96
1,000萬元—	13 724	5.28	24 712 286	5.56	9 259 718	6.01
2,000萬元—	12 195	6.12	24 147 441	5.41	8 584 693	5.69
3,000萬元—	4 380	8.47	10 155 568	8.14	3 527 124	7.91
4,000萬元—	2 183	6.24	5 129 451	5.87	1 964 729	6.46
5,000萬元—	14 637	10.06	41 639 958	10.01	17 612 317	12.48
10,000萬元—	22 729	8.02	77 022 101	8.19	26 904 733	8.14
50,000萬元以上	34 221	7.55	212 235 519	9.66	81 569 931	9.96
按員工人數規模別分						
未滿10 人	1 571	0.93	2 190 748	0.99	863 879	1.05
10-19 人	5 861	2.36	10 060 194	2.66	3 617 546	2.67
20-29 人	7 100	3.44	15 277 779	4.16	5 349 583	4.13
30-39 人	7 178	4.78	18 149 950	6.00	6 207 058	6.02
40-49 人	6 644	5.77	16 754 782	7.56	5 098 291	6.53
50-99 人	23 051	6.54	66 463 873	7.95	23 083 505	8.11
100-199 人	22 882	8.45	75 400 269	10.12	25 794 358	9.99
200-299 人	13 277	9.87	42 774 563	9.98	17 101 128	10.80
300-399 人	8 634	9.16	26 806 697	9.12	10 206 858	9.43
400-499 人	6 635	10.58	38 085 057	17.15	20 001 743	20.06
500-999 人	12 349	8.12	57 603 807	10.40	28 778 173	13.09
1,000人以上	7 931	3.77	52 698 492	5.31	13 279 640	3.69

表 32 各行業進行研究發展廠商之員工人數
——按員工人數規模別、全年營業收入、登記資本額分

中華民國八十二年

單位：人

	總 計	食 品 製 造 業	菸 草 製 造 業	紡 織 業	成 衣 及 服 飾 品 業	皮 革、毛 皮 及 其 製 品 製 造 業	木 竹 製 造 業
總 計	856 904	55 026	1 742	71 107	14 459	16 197	3 300
按員工人數規模別分							
未滿10人	3 029	272	0	80	11	7	69
10-19人	15 691	670	0	369	78	86	178
20-29人	22 447	664	0	823	378	225	173
30-39人	25 314	1 063	0	1 142	290	234	198
40-49人	23 571	1 428	0	960	428	177	90
50-99人	108 494	5 517	0	6 446	2 331	1 690	502
100-199人	133 409	9 184	0	8 920	2 789	2 841	801
200-299人	86 369	6 166	252	8 357	2 912	2 722	0
300-399人	67 630	6 699	0	7 485	737	1 781	0
400-499人	45 896	6 929	862	4 909	969	490	0
500-999人	125 615	12 693	628	10 356	2 276	1 087	0
1,000人以上	199 439	3 741	0	21 260	1 260	4 857	1 289
按全年營業收入分							
未滿50萬元	5 959	600	0	0	0	3	17
50萬元—	16	0	0	0	0	0	0
70萬元—	18	0	0	0	0	0	0
100萬元—	2 264	130	0	63	6	4	41
500萬元—	4 911	299	0	204	57	13	118
1,000萬元—	11 324	483	0	330	278	118	131
2,000萬元—	15 191	475	0	513	406	145	135
3,000萬元—	12 922	611	0	479	417	116	84
4,000萬元—	12 198	515	0	624	135	111	92
5,000萬元—	56 139	2 032	0	2 751	1 641	631	412
10,000萬元—	227 935	10 453	0	19 277	6 517	6 123	981
50,000萬元—	121 774	9 594	0	11 993	3 741	3 696	0
100,000萬元—	238 736	23 381	664	23 610	1 261	5 237	1 289
500,000萬元—	68 511	5 764	450	4 094	0	0	0
1,000,000萬元以上	79 006	689	628	7 169	0	0	0
按登記資本額分							
未滿10萬元	21 022	685	0	20	0	207	28
10萬元—	368	175	0	8	0	0	7
50萬元—	332	90	0	0	15	0	8
100萬元—	2 572	164	0	72	91	4	16
200萬元—	2 801	82	0	77	0	0	35
300萬元—	1 785	55	0	36	154	24	18
400萬元—	519	0	0	10	0	0	0
500萬元—	38 681	754	0	1 282	2 116	602	574
750萬元—	5 173	55	0	196	28	37	90
1,000萬元—	50 979	1 515	0	2 856	1 745	661	134
2,000萬元—	59 637	1 751	0	2 633	2 399	910	552
3,000萬元—	19 706	797	0	966	266	606	85
4,000萬元—	16 160	823	0	65	1 012	936	0
5,000萬元—	75 961	3 844	0	4 604	2 063	2 853	115
10,000萬元—	184 584	18 358	0	12 238	3 449	2 227	349
50,000萬元以上	376 624	25 878	1 742	46 044	1 121	7 130	1 289

表 32 各行業進行研究發展廠商之員工人數

中華民國八十二年

	家具及 裝設 品製 造業	紙漿、紙 及紙製 品製 造業	印刷及 關 事 業	化學 材 料 製 造 業	化學 製 品 製 造 業	石油及煤 製 品 製 造 業	橡 膠 製 品 製 造 業	塑 膠 製 品 製 造 業
總 計	12 845	16 672	6 778	38 034	27 941	8 498	14 463	39 863
按員工人數規模別分								
未滿10人	48	45	50	72	212	14	44	324
10-19人	381	192	157	411	1 140	37	220	1 144
20-29人	574	143	192	507	2 002	89	467	1 377
30-39人	586	135	310	685	2 238	0	303	1 589
40-49人	397	164	355	430	1 229	49	175	1 225
50-99人	2 360	953	763	3 724	7 498	0	1 928	6 097
100-199人	2 342	2 390	1 022	4 951	6 554	443	2 660	7 887
200-299人	1 665	2 693	482	2 465	3 240	0	977	5 410
300-399人	1 328	2 827	974	3 397	2 015	0	1 972	2 725
400-499人	450	1 294	0	2 311	1 813	0	1 333	862
500-999人	2 714	3 346	2 473	5 259	0	0	2 537	4 266
1,000人以上	0	2 490	0	13 822	0	7 866	1 847	6 957
按全年營業收入分								
未滿50萬元	0	64	0	153	1	0	364	43
50萬元-	0	0	0	0	14	0	0	0
70萬元-	0	0	0	0	0	0	0	0
100萬元-	70	30	48	22	170	6	37	213
500萬元-	148	65	20	69	187	0	43	425
1,000萬元-	230	106	222	100	697	12	86	663
2,000萬元-	649	101	172	131	1 035	20	220	925
3,000萬元-	86	107	152	477	867	8	268	880
4,000萬元-	241	61	162	38	759	0	205	648
5,000萬元-	1 192	607	626	669	2 700	82	1 621	4 294
10,000萬元-	6 015	2 455	1 438	5 245	12 155	152	4 437	14 132
50,000萬元-	1 885	3 709	2 639	3 330	5 663	155	1 604	4 870
100,000萬元-	2 329	7 919	1 299	14 436	3 693	197	5 578	6 900
500,000萬元-	0	1 448	0	5 737	0	0	0	5 870
1,000,000萬元以上	0	0	0	7 627	0	7 866	0	0
按登記資本額分								
未滿10萬元	19	30	16	148	185	0	8	61
10萬元-	20	0	7	0	0	0	0	28
50萬元-	0	32	0	0	0	0	0	51
100萬元-	11	43	32	7	60	0	71	253
200萬元-	44	105	639	0	52	0	21	57
300萬元-	28	0	61	10	142	8	0	103
400萬元-	5	0	0	21	43	0	0	39
500萬元-	1 014	174	252	316	1 310	62	968	2 961
750萬元-	0	5	88	75	190	0	31	613
1,000萬元-	1 785	462	567	445	2 268	210	1 256	4 110
2,000萬元-	1 497	948	464	374	2 931	0	1 507	4 272
3,000萬元-	484	123	20	266	1 337	0	235	867
4,000萬元-	270	84	250	519	1 037	0	72	381
5,000萬元-	2 232	279	371	1 410	3 735	0	915	4 203
10,000萬元-	2 960	2 540	1 397	3 350	10 140	49	2 673	6 548
50,000萬元以上	2 476	11 847	2 614	31 093	4 511	8 169	6 706	15 316

——按員工人數規模別、全年營業收入、登記資本額分

單位：人

塑膠製品製造業	非金屬礦物製品製造業	金屬基本工業	金屬製品製造業	機械設備製造業	電力及電子機械器材製造業	運輸工具製造業	精密器械製造業	雜項工業製造業	非製造業
39 863	24 335	31 006	37 966	42 705	284 617	68 008	14 916	25 626	800
324	63	10	283	470	509	140	88	218	0
1 144	503	319	1 531	2 587	3 602	675	469	916	26
1 377	854	555	2 178	3 100	4 691	1 370	1 011	1 053	21
1 589	653	593	2 826	2 136	6 877	1 372	871	1 148	65
1 225	1 255	1 191	2 549	1 973	6 821	993	857	741	84
6 097	3 933	4 559	8 620	7 631	29 400	5 949	3 355	5 172	66
7 887	4 811	3 958	8 619	9 543	34 573	10 015	2 614	6 388	104
5 410	3 509	2 844	4 080	3 494	23 745	5 543	1 742	3 637	434
2 725	1 103	1 327	1 035	0	23 663	4 936	1 561	2 065	0
862	1 745	881	1 768	439	14 016	2 597	0	2 228	0
4 266	3 318	5 572	3 180	8 132	47 469	7 431	818	2 060	0
6 957	2 588	9 197	1 297	3 200	89 251	26 987	1 530	0	0
43	0	424	10	3 385	244	353	89	5	204
0	0	0	0	0	2	0	0	0	0
0	0	0	0	1	17	0	0	0	0
213	79	6	225	157	601	153	54	134	15
425	183	49	503	655	854	261	265	493	0
663	352	156	1 262	1 441	2 711	678	554	714	0
925	394	210	1 742	2 023	3 634	887	501	775	98
880	444	328	1 538	1 157	3 137	625	458	683	0
648	290	273	1 494	1 358	3 193	539	817	643	0
4 294	1 919	1 481	5 719	3 475	15 198	3 174	2 547	3 294	74
14 132	9 118	6 034	14 094	14 597	61 857	14 987	5 514	12 175	179
4 870	4 607	3 071	4 571	5 493	35 244	8 913	1 467	5 529	0
6 900	6 949	6 107	6 808	8 012	95 058	13 948	2 650	1 181	230
5 870	0	2 960	0	951	35 627	5 610	0	0	0
0	0	9 907	0	0	27 240	17 880	0	0	0
61	479	10	168	325	17 896	12	163	547	15
28	15	0	41	43	13	0	0	11	0
51	40	0	7	11	56	0	22	0	0
253	207	13	355	229	483	195	26	240	0
57	25	0	310	207	614	240	140	153	0
103	89	80	253	221	236	192	48	27	0
39	10	102	99	45	63	22	0	60	0
2 961	614	384	3 898	4 196	10 557	2 260	1 658	2 697	32
613	316	99	1 086	290	1 191	283	122	378	0
4 110	1 107	1 166	3 809	4 828	13 243	3 191	2 116	3 463	42
4 272	2 211	1 074	6 178	4 557	15 094	2 911	2 867	4 507	0
867	388	369	646	1 522	7 576	1 359	673	1 017	104
381	529	695	982	689	5 807	1 307	52	650	0
4 203	2 135	2 068	3 689	4 285	25 419	6 525	2 412	2 574	230
6 548	4 904	5 876	8 583	10 403	61 788	14 570	4 617	7 565	0
15 316	11 266	19 070	7 862	10 854	124 581	34 941	0	1 737	377

表 33 各行業進行研究發展廠商之全年營業收入

中華民國八十二年

	總 計	食 品 製 造 業	菸 草 製 造 業	紡 織 業	成 衣 及 服 飾 品 業
總 計	3 080 310 770	258 319 033	29 634 582	183 517 853	18 659 460
按員工人數規模別分					
未滿10人	5 234 263	425 656	0	190 650	10 651
10-19人	33 701 945	1 115 345	0	608 758	182 620
20-29人	52 366 377	1 488 556	0	1 366 807	451 828
30-39人	63 094 178	2 550 605	0	3 638 029	603 759
40-49人	60 348 009	3 842 491	0	2 150 033	725 910
50-99人	314 233 117	22 534 305	0	14 327 477	2 933 904
100-199人	419 418 604	54 990 791	0	24 315 311	4 013 137
200-299人	276 531 666	28 583 759	4 714 520	19 760 901	4 083 216
300-399人	224 950 146	33 065 538	0	15 906 295	948 333
400-499人	165 902 834	28 374 190	13 483 507	12 559 725	1 422 741
500-999人	496 539 268	68 064 957	11 436 555	17 626 962	2 362 254
1,000人以上	967 990 363	13 282 840	0	71 066 905	921 107
按全年營業收入分					
未滿50萬元	2 336	441	0	0	0
50萬元-	1 706	0	0	0	0
70萬元-	4 399	0	0	0	0
100萬元-	771 375	64 911	0	26 244	3 801
500萬元-	2 872 326	214 832	0	90 869	13 255
1,000萬元-	9 104 716	403 490	0	216 990	151 652
2,000萬元-	15 434 403	491 929	0	487 288	267 592
3,000萬元-	15 406 293	758 016	0	521 809	377 782
4,000萬元-	15 545 820	461 918	0	855 862	133 486
5,000萬元-	87 588 857	3 477 409	0	4 017 232	1 677 539
10,000萬元-	521 575 250	26 589 055	0	38 088 192	9 220 554
50,000萬元-	372 909 637	34 684 518	0	29 211 845	4 620 503
100,000萬元-	1 010 896 774	134 176 122	9 596 200	59 362 804	2 193 296
500,000萬元-	391 089 625	46 500 638	8 601 827	24 367 110	0
1,000,000萬元以上	637 107 253	10 495 754	11 436 555	26 271 608	0
按登記資本額分					
未滿10萬元	72 638 298	2 569 593	0	7 348	0
10萬元-	676 265	499 571	0	6 136	0
50萬元-	442 016	158 847	0	0	11 272
100萬元-	3 266 557	377 796	0	35 819	161 054
200萬元-	3 001 994	84 642	0	67 769	0
300萬元-	2 164 285	34 371	0	20 000	234 158
400萬元-	606 079	0	0	7 177	0
500萬元-	56 887 703	1 077 042	0	1 605 910	2 706 616
750萬元-	9 678 255	73 111	0	215 625	22 344
1,000萬元-	91 793 120	2 636 568	0	5 217 231	1 977 793
2,000萬元-	127 083 872	4 110 679	0	4 998 417	2 577 336
3,000萬元-	47 193 587	1 620 163	0	1 428 254	565 099
4,000萬元-	40 590 819	2 452 672	0	141 688	1 505 740
5,000萬元-	209 082 066	14 690 178	0	9 999 516	1 790 918
10,000萬元-	576 759 362	76 786 483	0	28 761 112	5 485 431
50,000萬元以上	1 838 446 492	151 147 317	29 634 582	131 005 851	1 621 699

—— 按員工人數規模別、全年營業收入、登記資本額分

單位：千元

皮革、毛 皮及其製 品製造業	木製 製造業	竹品 業	家 裝 製	具 設 造	及 品 業	紙 漿 及 紙 製 造 業	印 刷 及 關 業	化 材 製 造 業	學 料 業	化 製 造 業	學 品 業
33 490 773	4 741 604		23 615 989			58 451 756	13 827 777	237 013 162		98 339 067	
1 646	97 553		35 691			66 200	56 948	197 595		328 014	
170 822	260 183		960 595			331 505	257 291	1 714 571		2 423 226	
536 914	213 771		1 114 013			204 852	245 840	3 911 046		5 592 154	
420 781	263 099		1 187 025			151 637	558 043	3 451 629		7 768 187	
563 257	170 308		701 488			372 179	453 523	4 708 073		4 114 050	
3 608 600	664 229		4 460 981			1 734 663	1 686 281	21 043 884		26 402 096	
8 007 461	1 480 947		4 802 115			7 679 453	2 738 992	34 541 465		23 535 224	
5 559 358	0		3 820 440			8 207 859	745 621	14 391 229		13 651 553	
3 415 576	0		1 907 730			11 803 760	2 154 517	21 845 522		8 860 563	
801 389	0		748 438			4 619 595	0	10 332 009		5 664 000	
1 708 823	0		3 877 473			14 170 908	4 930 721	38 377 589		0	
8 696 146	1 591 514		0			9 109 145	0	82 498 550		0	
0	0		0			0	0	93		278	
0	0		0			0	0	0		1 187	
0	0		0			0	0	0		0	
1 646	17 573		15 401			15 386	17 899	3 910		56 426	
9 200	69 230		97 046			30 511	14 283	33 673		145 795	
70 511	76 957		155 903			134 409	134 724	155 309		549 610	
79 054	149 823		334 912			103 558	172 655	240 985		1 061 942	
95 235	93 856		133 942			140 832	184 957	375 890		1 189 354	
174 981	89 048		353 728			130 760	173 393	82 373		926 847	
978 240	611 871		2 183 743			843 420	988 192	1 521 393		5 481 070	
12 192 543	2 041 732		11 433 010			4 954 128	3 156 652	21 514 827		39 107 390	
9 959 879	0		4 385 266			12 107 784	5 758 296	16 507 692		24 289 521	
9 929 484	1 591 514		4 523 038			34 845 214	3 226 726	97 492 296		25 529 647	
0	0		0			5 145 754	0	33 908 693		0	
0	0		0			0	0	65 175 028		0	
508 971	8 745		8 850			16 823	7 275	48 739		214 956	
0	8 222		11 201			0	3 018	0		0	
0	9 346		0			22 150	0	0		0	
1 646	6 650		4 519			31 140	18 439	2 852		40 258	
0	51 126		51 174			99 754	793 907	0		62 605	
105 425	10 770		25 406			0	80 778	20 893		116 401	
0	0		7 697			0	0	9 076		147 861	
753 890	637 319		1 876 273			217 245	276 498	665 488		2 294 010	
83 404	82 295		0			19 230	63 196	147 529		440 818	
1 019 370	163 474		3 176 883			727 581	797 146	988 816		4 679 173	
1 936 551	746 614		3 044 545			1 390 280	630 767	1 385 918		7 595 383	
1 574 732	112 942		763 160			324 168	77 760	862 511		4 034 368	
1 727 910	0		528 838			242 655	770 400	2 291 473		3 476 360	
6 118 037	436 496		3 225 579			860 086	818 781	7 662 166		11 994 545	
6 250 063	876 091		5 628 177			7 413 351	3 018 002	17 138 888		40 662 211	
13 410 774	1 591 514		5 263 687			47 087 293	6 471 810	205 788 813		22 580 118	

表 33 各行業進行研究發展廠商之全年營業收入

中華民國八十二年

	石 煤 製	油 製 造	及 品 業	橡 膠 製 品 製 造 業	塑 膠 製 品 製 造 業	非 金 屬 礦 物 製 造 業	金 屬 基 本 工 業
總 計	130 237 214			28 513 593	112 285 238	74 321 013	197 021 108
按員工人數規模別分							
未滿10人		39 079		51 249	471 976	116 291	342 509
10-19人		231 630		363 855	1 704 248	1 403 317	1 176 223
20-29人		222 286		973 459	2 451 122	2 351 066	1 754 994
30-39人		0		460 438	3 133 499	1 443 634	3 068 778
40-49人		629 300		238 560	2 349 413	2 868 252	2 824 291
50-99人		0		4 395 584	15 983 520	12 006 764	29 500 799
100-199人	4 551 409			4 592 570	16 296 211	15 441 826	20 490 204
200-299人		0		1 378 793	12 146 984	16 015 424	16 652 018
300-399人		0		4 065 936	9 908 668	5 055 490	7 571 026
400-499人		0		2 895 662	2 339 302	6 760 248	5 561 724
500-999人		0		4 881 909	10 481 053	7 456 044	47 016 761
1,000人以上	124 563 510			4 215 578	35 019 242	3 402 657	61 061 781
按全年營業收入分							
未滿50萬元		0		0	0	0	0
50萬元-		0		0	0	0	0
70萬元-		0		0	0	0	0
100萬元-	1 879			11 006	90 837	26 445	2 562
500萬元-	0			22 877	277 398	72 817	24 168
1,000萬元-	12 769			107 497	588 611	275 964	114 000
2,000萬元-	24 905			254 208	1 087 424	412 922	291 598
3,000萬元-	37 200			424 743	1 052 919	495 284	401 455
4,000萬元-	0			272 520	947 869	445 324	358 585
5,000萬元-	296 242			2 026 631	5 808 298	3 077 299	2 436 086
10,000萬元-	356 881			7 006 842	29 997 096	21 066 167	18 210 063
50,000萬元-	1 606 767			3 839 351	13 862 816	14 599 110	16 519 227
100,000萬元-	3 337 061			14 547 918	28 360 203	33 849 681	55 707 311
500,000萬元-	0			0	30 211 767	0	30 359 575
1,000,000萬元以上	124 563 510			0	0	0	72 596 478
按登記資本額分							
未滿10萬元		0		5 843	43 236	891 216	5 622
10萬元-		0		0	38 995	15 802	0
50萬元-		0		0	60 169	55 664	0
100萬元-		0		81 778	235 382	870 683	6 873
200萬元-		0		25 782	47 412	19 280	0
300萬元-	37 200			0	99 342	99 354	165 233
400萬元-	0			0	47 388	27 540	82 494
500萬元-	161 729			1 112 368	4 012 233	912 912	549 988
750萬元-	0			105 751	1 044 001	1 049 045	410 105
1,000萬元-	530 947			2 022 105	6 924 710	1 604 779	2 389 947
2,000萬元-	0			2 634 417	9 121 905	5 795 029	3 007 628
3,000萬元-	0			338 487	2 021 898	928 743	1 316 739
4,000萬元-	0			189 436	643 580	1 124 329	1 666 199
5,000萬元-	0			1 878 067	7 132 878	4 728 047	9 085 441
10,000萬元-	629 300			6 238 796	16 506 378	14 159 462	40 841 781
50,000萬元以上	128 878 038			13 880 763	64 305 731	42 039 128	137 493 058

—— 按員工人數規模別、全年營業收入、登記資本額分

單位：千元

金屬製品 製造業	機械設備 製造業	電力及電子 機械器材製 造修配業	運輸工具 製造業	精密器械 製造業	雜項工業 製造業	非 製造業
88 549 122	112 714 317	971 269 828	324 314 189	30 673 399	48 743 735	2 056 958
357 583	792 260	1 013 512	169 387	107 441	362 372	0
2 602 382	4 647 995	10 072 908	1 117 114	671 252	1 622 935	63 170
3 902 837	7 266 763	12 051 278	2 510 482	1 675 378	2 012 903	68 028
5 484 234	4 632 503	16 576 161	4 090 469	1 599 000	1 850 458	162 210
4 574 375	6 934 667	17 052 068	2 296 418	1 521 042	1 072 255	186 056
19 923 640	20 705 930	81 037 469	16 867 386	5 482 180	8 908 337	25 088
20 732 421	26 084 807	102 901 105	24 003 753	4 650 074	13 334 224	235 104
13 709 992	13 040 555	75 304 067	12 226 961	3 842 568	7 378 546	1 317 302
2 438 616	0	73 649 919	12 226 961	4 444 635	4 715 134	0
4 598 700	705 337	52 944 698	9 325 914	0	2 765 655	0
9 163 865	27 903 500	190 708 799	29 131 939	2 518 240	4 720 916	0
1 060 477	0	337 957 844	209 381 478	4 161 589	0	0
243	187	860	234	0	0	0
0	0	519	0	0	0	0
0	879	3 520	0	0	0	0
87 196	59 315	155 851	46 906	22 811	38 540	4 830
340 294	450 333	418 553	153 917	137 211	256 064	0
943 070	1 470 537	1 958 843	572 126	417 895	593 849	0
1 759 656	2 475 213	3 505 735	768 122	465 020	948 620	51 242
1 715 443	1 827 119	3 439 179	743 300	552 434	845 544	0
1 725 036	1 780 906	4 026 804	762 824	961 094	882 462	0
8 500 433	7 390 555	23 443 914	4 746 765	3 493 464	4 412 693	176 368
32 147 974	39 458 097	141 914 606	30 707 946	9 951 823	21 952 456	507 216
16 005 089	18 704 701	101 421 669	27 294 039	5 262 291	12 269 273	0
25 324 688	33 446 517	361 206 769	55 379 393	9 409 356	6 544 234	1 317 302
0	5 649 958	169 324 468	37 019 835	0	0	0
0	0	160 448 538	166 118 782	0	0	0
131 986	603 557	66 227 116	6 535	318 554	1 008 503	4 830
15 895	45 856	17 206	0	0	14 363	0
14 989	7 143	84 384	0	18 052	0	0
415 406	193 484	395 926	170 202	23 221	193 429	0
283 347	223 664	551 399	309 059	131 983	199 091	0
228 056	220 522	248 743	318 229	72 155	27 249	0
87 943	44 500	113 305	8 390	0	22 708	0
4 567 266	6 675 834	17 165 502	3 274 178	2 277 529	4 041 719	26 154
1 851 259	604 032	1 737 542	471 879	155 136	1 101 953	0
7 709 697	10 672 386	23 986 849	5 667 312	2 861 793	5 988 560	50 000
10 611 331	10 570 117	37 276 040	6 013 695	5 300 499	8 336 721	0
1 171 064	3 945 355	19 301 624	3 601 331	850 398	2 119 687	235 104
1 474 465	2 042 429	16 371 345	2 972 554	49 259	919 487	0
9 723 923	11 759 322	81 264 976	14 419 841	6 149 034	4 026 933	1 317 302
22 264 831	34 710 477	183 980 825	38 330 647	12 465 786	14 611 270	0
27 997 664	30 395 639	522 547 046	248 750 337	0	6 132 062	423 568

表 34 八十二年全年各項產品之產銷存統計表
(員工人數 30 人以上之工廠)

中華民國八十二年

產 品 編 號	產 品 名 稱	計 量 單 位	家數	生 產 量	銷 售		存 貨 量
					數 量	金 額 (千 元)	
	總 計					4,367,474,066	
11	食品製造業					342,673,104	
1110	屠宰業					252,188	
1110010	豬肉	公噸	4	31,458	101,678	252,188	*
1120	乳品製造業					21,287,566	
1120010	鮮乳	公噸	20	418,881	397,466	11,464,358	23,634
1120210	全脂乳粉	公噸	3	7,333	7,084	1,137,519	1,158
1120310	煉乳	公噸	*	*	*	*	
1120510	調味乳	公噸	17	115,926	108,687	3,166,720	11,787
1120610	發酵乳	公噸	6	84,327	83,256	2,354,606	1,959
1120810	乳品冰淇淋	公噸	15	37,419	38,951	2,074,450	621
1120990	其他乳製品	公噸	7	9,657	9,683	766,638	6,142
1131	罐頭食品業					9,124,325	
1131020	洋菇罐頭	標準箱	4	340,339	344,351	380,019	19,493
1131030	竹筍罐頭	標準箱	10	679,350	597,644	287,947	399,563
1131040	番茄罐頭	標準箱	5	1,044,277	1,007,695	505,212	159,806
1131090	其他蔬菜罐頭	標準箱	13	333,681	417,029	300,075	35,259
1131110	鳳梨罐頭	標準箱	3	89,806	88,749	112,563	4,498
1131190	其他水果罐頭	標準箱	7	593,682	566,611	334,473	66,251
1131210	肉類罐頭	標準箱	11	1,049,828	1,041,418	784,794	104,348
1131310	水產品罐頭	標準箱	11	992,888	1,014,001	1,209,702	70,867
1131910	醬菜罐頭	標準箱	8	4,714,053	4,439,148	1,642,990	889,004
1131930	素味罐頭	標準箱	6	761,025	785,978	383,694	102,219
1131940	粥類罐頭	標準箱	9	2,638,099	2,634,869	765,138	346,220
1131990	其他雜項食品罐頭	標準箱	16	10,928,062	10,686,610	2,417,718	1,041,483
1132	冷凍食品業					63,612,281	
1132010	冷凍毛豆	公噸	14	28,946	21,100	1,036,337	4,492
1132090	其他冷凍蔬菜	公噸	25	34,859	36,039	1,613,347	5,963
1132110	冷凍果實	公噸	3	845	784	53,878	31
1132210	冷凍畜肉	公噸	28	341,642	333,209	29,481,561	33,380
1132220	冷凍禽肉	公噸	14	101,153	95,701	5,101,174	8,916
1132290	其他冷凍肉類	公噸	*	*	*	*	*
1132310	冷凍魚類(含肝、卵)	公噸	28	51,564	51,255	1,774,519	8,883
1132320	冷凍蝦類	公噸	14	9,796	9,288	944,294	1,960
1132390	其他冷凍水產食品	公噸	7	6,477	7,326	452,125	1,089
1132510	冷凍調理鱈	公噸	14	17,730	19,062	9,327,428	2,372
1132520	冷凍白燒鰻(冷凍白烤鰻)	公噸	9	5,423	5,469	2,804,832	901
1132530	冷凍魚漿	公噸	*	*	*	*	*
1132590	其他冷凍調理食品	公噸	47	96,966	94,803	10,161,936	9,042
1132910	冷凍麵糰	公噸	4	1,730	1,665	114,504	96
1132990	其他雜項冷凍食品	公噸	11	12,075	13,959	699,332	200

表 34 八十二年全年各項產品之產銷存統計表
(員工人數 30 人以上之工廠)

中華民國八十二年

產 品 編 號	產 品 名 稱	計 量 單 位	家數	生 產 量	銷 售		存 貨 量
					數 量	金 額 (千 元)	
1133	脫水食品業					3,011,390	
1133010	脫水蔬菜	公噸	15	5,093	4,997	1,249,818	334
1133110	脫水果實	公噸	*	*	*	*	*
1133210	脫水水產食品	公噸	17	12,969	13,135	1,441,343	1,833
1133310	脫水肉類	公噸	5	117	105	43,875	19
1133990	其他脫水食品	公噸	5	1,529	1,570	247,469	522
1134	醃漬食品業					2,764,692	
1134010	醃漬蔬菜	公噸	12	7,017	7,343	534,180	717
1134110	醃漬果實 (含堅果)	公噸	15	6,790	5,545	441,372	1,431
1134310	香腸	公噸	12	2,878	3,419	477,084	533
1134320	其他醃漬肉類	公噸	11	7,548	7,368	1,221,330	542
1134990	其他醃漬燻食品	公噸	6	560	564	90,726	7
1141	糖果製造業					5,888,772	
1141010	口香糖	公噸	3	5,632	5,669	890,613	431
1141110	巧克力糖	公噸	10	19,717	19,457	2,182,186	742
1141990	其他糖果	公噸	33	26,841	25,839	2,815,973	3,374
1142	麵食烘焙業					15,149,849	
1142010	麵包	千元	31	2,002,593	2,125,613	2,125,613	6,603
1142110	餅乾	千元	38	6,559,073	6,450,677	6,450,664	516,036
1142210	蛋糕	千元	30	2,041,668	2,048,854	2,048,853	9,982
1142310	西點	千元	10	555,312	566,175	566,190	8,416
1142410	中式茶食	千元	11	1,092,015	1,087,456	1,087,465	25,217
1142510	米果	千元	7	1,006,336	1,005,953	1,005,953	42,872
1142990	其他穀類烘焙食品	千元	11	1,780,451	1,865,113	1,865,111	63,160
1151	食用油脂製造業					20,865,315	
1151020	豬油脂	公噸	*	*	*	*	*
1151030	食用動物油脂	公噸	*	*	*	*	*
1151115	精製黃豆油	公噸	9	318,177	218,586	2,399,058	13,034
1151120	大豆 (黃豆) 沙拉油	公噸	10	252,668	263,420	5,496,862	14,500
1151130	花生油	公噸	11	3,744	3,708	346,577	253
1151140	麻油	公噸	9	2,591	2,253	147,947	205
1151190	其他食用植物油	公噸	12	90,109	116,230	2,426,441	36,159
1151810	人造奶油	公噸	5	6,858	7,040	337,368	352
1151820	烤酥油	公噸	*	*	*	*	*
1151830	脫脂黃豆粉及餅	公噸	10	994,242	1,012,863	6,711,893	18,251
1151990	食用油脂混合物或調製品	公噸	7	30,981	29,013	626,547	1,669
1152	製粉業					8,144,113	
1152010	麵粉	公噸	26	520,988	548,548	5,841,487	15,463
1152110	食用澱粉	公噸	5	57,915	59,528	752,702	4,341
1152210	黃豆粉及餅	公噸	3	207,388	103,604	1,221,466	1,450
1152990	其他食用粉	公噸	11	29,675	31,626	328,458	1,083

表 34 八十二年全年各項產品之產銷存統計表
(員工人數 30 人以上之工廠)

中華民國八十二年

產 品 編 號	產 品 名 稱	計 量 單 位	家數	生 產 量	銷 售		存 貨 量
					數 量	金 額 (千 元)	
1153	碾米業					3,596,518	
1153010	糙米	公噸	61	60,089	132,688	2,545,704	10,367
1153990	其他穀類碾製品	公噸	37	182,729	204,437	1,050,814	6,361
1161	製糖業					11,732,748	
1161010	紅糖	公噸	*	*	*	*	*
1161110	砂糖	公噸	*	*	*	*	*
1161210	糖蜜	公噸	*	*	*	*	*
1169	其他糖類業					1,315,729	
1169010	果糖 (含糖漿)	公噸	4	50,405	49,833	714,096	2,136
1169020	葡萄糖 (含糖漿)	公噸	3	6,646	6,691	186,588	145
1169030	麥芽糖 (含糖漿)	公噸	*	*	*	*	*
1169090	其他糖及糖製品	公噸	6	30,451	32,802	410,772	371
1171	味精業					1,591,622	
1171010	味精	公噸	3	33,292	33,732	1,591,622	2,321
1172	食用鹽業					1,402,642	
1172010	食用鹽	公噸	*	*	*	*	*
1173	醬油業					2,688,662	
1173010	醬油	公噸	14	129,652	121,743	2,688,662	9,140
1174	調味醬業					903,799	
1174010	沙拉醬 (蛋黃醬)	公噸	4	1,867	1,619	111,631	485
1174020	沙茶醬	公噸	3	3,462	3,519	298,926	29
1174030	蕃茄醬	公噸	*	*	*	*	*
1174090	其他調味醬	公噸	14	10,083	10,495	483,964	2,309
1175	食用醋業					666,601	
1175010	食用醋	公噸	5	22,513	29,287	666,601	483
1179	其他調味品業					118,019	
1179090	其他調味品 (含香辛料)	公噸	6	2,083	3,707	118,019	65
1181	酒類釀造業					32,049,543	
1181010	米糧釀製酒	公石	*	*	*	*	*
1181020	水果釀製酒	公石	*	*	*	*	*
1181030	米糧蒸餾酒	公石	*	*	*	*	*
1181040	水果蒸餾酒	公石	*	*	*	*	*
1181050	再製酒	公石	*	*	*	*	*
1182	啤酒製造業					23,378,598	
1182010	啤酒	公石	*	*	*	*	*

表 34 八十二年全年各項產品之產銷存統計表
(員工人數 30 人以上之工廠)

中華民國八十二年

產 品 編 號	產 品 名 稱	計 量 單 位	家數	生 產 量	銷 售		存 貨 量
					數 量	金額 (千元)	
1183	不含酒精飲料業					37,100,383	
1183020	天然果蔬汁	千公升	21	162,236	160,262	5,211,890	12,800
1183030	稀釋果蔬汁	千公升	11	246,009	199,284	2,655,246	52,969
1183040	清淡果蔬汁	千公升	4	2,962	2,954	66,216	136
1183050	其他果蔬類飲料	千公升	5	48,595	47,314	1,277,064	2,605
1183110	碳酸飲料	千公升	16	397,518	403,566	8,347,481	13,794
1183210	礦泉水	千公升	6	82,728	83,364	702,573	1,287
1183300	包裝飲用水	千公升	*	*	*	*	*
1183410	運動飲料	千公升	11	117,195	119,822	2,656,648	2,343
1183510	咖啡飲料	千公升	11	78,279	78,091	3,101,429	1,113
1183610	茶類飲料	千公升	13	122,894	120,546	2,603,015	7,751
1183710	機能性飲料	千公升	*	*	*	*	*
1183990	其他不含酒精飲料	千公升	23	426,369	419,638	9,984,807	25,616
1191	麵條粉條類食品					6,833,267	
1191010	麵條	公噸	9	8,179	8,724	307,134	679
1191090	其他粉條類食品	公噸	9	7,099	7,240	321,911	837
1191110	速食麵條	千箱	12	39,050	37,803	6,197,769	2,447
1191190	其他速食粉條類製品	千箱	*	*	*	*	*
1192	飼料業					49,399,859	
1192010	配合飼料	公噸	91	5,412,177	5,073,243	40,759,360	66,758
1192110	單一飼料	公噸	20	582,030	1,445,829	8,194,607	66,112
1192210	補助飼料	公噸	6	15,074	14,946	445,892	493
1193	製茶業					1,584,226	
1193010	紅茶	公斤	6	868,489	1,100,039	125,454	278,561
1193020	綠茶	公斤	*	*	*	*	*
1193030	烏龍茶	公斤	3	1,610,466	1,257,440	954,529	546,764
1193040	包種茶	公斤	7	432,994	557,274	99,581	313,968
1193190	其他茶及茶製品	公斤	6	1,240,262	1,053,974	392,564	608,896
1194	豆類加工食品業					1,365,844	
1194010	豆腐	公噸	5	31,540	31,427	556,802	635
1194020	豆乾	公噸	6	17,626	17,540	347,534	465
1194030	紅豆沙(餡)	公噸	5	4,894	3,780	167,132	192
1194090	其他豆類加工食品	公噸	4	13,142	12,798	294,376	1,150
1195	即食餐食業					2,460,343	
1195010	即食盒餐	千元	26	2,450,500	2,460,343	2,460,343	7,894
1199	雜項食品業					14,384,210	
1199010	蛋製品	公噸	4	9,795	9,859	446,830	174
1199310	冰棒	千元	6	263,133	262,068	262,068	14,355
1199390	其他食用冰製品	千元	10	360,445	368,583	368,583	25,398
1199490	其他特殊營養食品	千元	12	1,164,835	1,089,717	1,089,720	82,566
1199510	食品添加物	千元	9	533,967	529,644	529,638	50,476

表 34 八十二年全年各項產品之產銷存統計表
(員工人數 30 人以上之工廠)

中華民國八十二年

產 品 編 號	產 品 名 稱	計 量 單 位	家數	生 產 量	銷 售		存 貨 量
					數 量	金額 (千元)	
1199610	速食飯	千元	*	*	*	*	*
1199690	其他雜項米加工食品	千元	8	308,214	330,360	330,360	8,207
1199710	酵母粉	公噸	3	1,884	1,675	63,796	349
1199720	麵筋	公噸	5	3,094	3,093	160,329	273
1199730	果醬 (含花生醬)	公噸	3	1,375	1,643	169,549	125
1199790	其他雜項農產加工食品	千元	46	7,774,880	8,459,368	8,459,360	533,721
1199890	雜項水產加工食品	千元	4	85,498	98,829	98,829	17,607
1199990	雜項畜產加工食品	千元	19	2,195,713	2,314,588	2,314,588	105,183
12	菸草製造業					31,231,527	
1200	菸草製造業					31,231,527	
1200110	濾嘴菸	萬支	*	*	*	*	*
1200410	菸絲	公斤	*	*	*	*	*
13	紡織業					278,616,494	
1310	棉紡織業					44,057,106	
1310000	棉紗 (原棉85%以上)	公噸	61	155,423	127,071	7,861,676	12,722
1310110	棉混紡紗 (原棉未滿85%)	公噸	48	169,096	163,722	10,323,892	16,249
1310120	棉縫線	公噸	3	3,434	3,436	127,618	9
1310210	棉梭織布 (原棉85%以上)	千平方公尺	81	508,649	495,154	12,913,252	61,787
1310220	棉混紡梭織布 (原棉未滿50%)	千平方公尺	69	555,468	614,132	12,330,510	102,982
1310990	其他未列名棉紡織品	公噸	13	8,151	7,424	500,158	1,381
1320	毛紡織業					8,413,473	
1320010	碳化羊毛	公噸	*	*	*	*	*
1320020	羊毛毛條 (羊毛 85%以上)	公噸	6	20,137	19,748	2,636,027	2,984
1320110	羊毛梳毛紗 (羊毛 85%以上)	公噸	11	3,255	3,336	834,116	314
1320120	羊毛紡毛紗 (羊毛 85%以上)	公噸	7	2,043	1,901	517,730	212
1320130	羊毛毛線 (羊毛 85%以上)	公噸	*	*	*	*	*
1320210	羊毛混紡梳毛紗 (羊毛未滿 85%)	公噸	13	8,658	8,526	1,659,298	624
1320220	羊毛混紡紡毛紗 (羊毛未滿 85%)	公噸	10	1,806	1,242	314,720	479
1320310	梳毛梭織布 (羊毛 85%以上)	千平方公尺	*	*	*	*	*
1320410	梳毛混紡梭織布 (羊毛未滿 85%)	千平方公尺	4	7,065	6,887	712,613	2,562
1320420	紡毛混紡梭織布 (羊毛未滿 85%)	千平方公尺	5	2,605	2,433	342,889	987
1320990	其他未列名毛紡織品	千平方公尺	4	2,180	2,221	110,039	345
1330	絲紡織業					658,347	
1330000	生絲	公噸	*	*	*	*	*
1330030	蠶絲線	公噸	*	*	*	*	*
1330110	蠶絲梭織布 (蠶絲 85%以上)	千平方公尺	6	2,742	2,243	533,071	190
1341	針織布業					16,473,741	
1341010	經編素面針織布	公噸	51	68,399	71,353	7,612,378	7,239

表 34 八十二年全年各項產品之產銷存統計表
(員工人數 30 人以上之工廠)

中華民國八十二年

產 品 編 號	產 品 名 稱	計 量 單 位	家數	生 產 量	銷 售		存 貨 量
					數 量	金額 (千元)	
1341110	圓編素面針織布	公噸	33	45,137	54,626	6,807,263	3,691
1341140	圓編毛巾布	公噸	*	*	*	*	*
1341190	其他圓編針織布	公噸	14	9,020	9,942	1,086,581	1,267
1341990	其他針織布	公噸	11	4,989	5,691	926,719	353
1342	針織成衣業					20,375,171	
1342010	針織男外衣	打	14	566,595	576,653	924,733	11,151
1342020	針編女外衣	打	24	878,972	1,160,192	2,052,447	31,493
1342110	針編運動服 (含泳衣)	打	41	2,387,495	2,657,309	5,200,314	91,696
1342190	其他針編外衣	打	29	2,055,163	2,148,803	3,259,551	55,919
1342210	針編男襯衫	打	19	702,202	729,321	1,193,276	64,705
1342220	針編女襯衫	打	25	1,464,734	1,599,343	2,333,967	46,468
1342310	針織男內衣褲	打	4	405,726	402,515	521,273	25,241
1342320	針織女內衣褲	打	8	684,612	822,756	1,636,256	261,332
1342410	針編睡衣及睡衣褲	打	7	277,163	304,668	533,684	9,404
1342510	針織嬰兒服裝及服飾附屬品	打	3	118,593	168,915	181,788	2,969
1342610	針織毛衣	打	43	665,092	797,368	2,537,882	45,568
1349	其他針織品製造業					3,941,151	
1349010	短襪	千打	28	4,570	5,185	1,100,589	236
1349020	長襪	千打	5	1,769	1,658	215,039	406
1349030	褲襪	打	19	6,894	6,655	1,276,579	1,882
1349090	其他襪類	千打	6	1,380	1,319	262,560	181
1349990	其他針織品	打	23	2,644,538	2,964,321	1,086,384	232,768
1350	不織布業					4,373,385	
1350010	化學粘合不織布	公噸	5	11,726	11,484	947,503	255
1350020	針軋不織布	公噸	10	14,834	18,059	680,210	497
1350030	熔噴式不織布	公噸	*	*	*	*	*
1350040	紡粘式不織布	公噸	*	*	*	*	*
1350050	乾式不織布	公噸	21	33,647	34,377	2,050,224	2,634
1350090	其他不織布	公噸	*	*	*	*	*
1360	再生及合成纖維紡織業					125,449,073	
1360010	人纖毛條 (人纖 85%以上)	公噸	3	1,881	2,029	141,574	303
1360012	尼龍 (聚醯胺) 加工絲	公噸	24	33,076	35,190	2,858,630	5,052
1360014	聚酯加工絲	公噸	50	658,482	640,332	30,327,044	30,955
1360016	聚丙烯腈加工絲	公噸	*	*	*	*	*
1360017	其他人纖加工絲	公噸	4	8,771	8,404	683,415	74
1360018	人纖絲縫線	公噸	19	15,156	16,315	1,602,524	1,826
1360020	梳毛合纖紗 (人纖85%以上) - 毛紡系	公噸	4	6,243	7,527	722,112	908
1360040	聚酯棉紗 (聚酯短纖85%以上)	公噸	28	58,302	61,383	2,982,161	4,025
1360050	嫻綵棉紗	公噸	14	56,375	48,628	3,371,641	10,531
1360060	聚丙烯腈棉紗	公噸	19	31,349	35,356	2,656,920	7,274
1360090	其他人纖紗	公噸	22	21,218	22,004	1,410,492	3,012
1360120	梳毛人纖混紡紗 - 毛紡系	公噸	8	6,771	6,802	962,357	2,218
1360130	人纖混紡毛紗 - 毛紡系	公噸	4	687	754	186,413	15

表 34 八十二年全年各項產品之產銷存統計表
(員工人數 30 人以上之工廠)

中華民國八十二年

產 品 編 號	產 品 名 稱	計 量 單 位	家數	生 產 量	銷 售		存 貨 量
					數 量	金額 (千元)	
1360140	聚酯棉混紡紗	公噸	45	256,922	229,889	13,691,282	24,516
1360150	嫘縈棉混紡紗	公噸	4	5,509	3,107	237,964	329
1360160	聚丙烯腈棉混紡紗	公噸	12	27,433	31,891	2,467,425	7,685
1360190	其他人纖混紡紗	公噸	18	59,460	31,872	2,252,363	1,930
1360210	聚酯絲梭織布 - 85% 以上	千平方公尺	47	1,449,005	1,549,262	24,259,082	202,137
1360220	尼龍絲梭織布 - 85% 以上	千平方公尺	44	1,216,945	1,263,573	17,029,690	137,390
1360290	其他人纖絲梭織布 - 85% 以上	千平方公尺	7	22,631	22,481	903,765	1,129
1360310	聚酯絲交織布 - 85% 以下	千平方公尺	5	67,945	46,693	1,097,317	7,537
1360320	尼龍絲交織布 - 85% 以下	千平方公尺	8	229,525	131,780	2,275,338	17,048
1360390	其他人纖絲交織布 (人纖未滿85%)	千平方公尺	5	27,038	27,289	1,511,634	303
1360410	聚酯棉梭織布 (聚酯棉85%以上)	千平方公尺	10	27,638	86,435	1,064,980	5,321
1360430	嫘縈棉梭織布 (嫘縈棉85%以上)	千平方公尺	5	65,756	73,409	1,074,926	15,779
1360490	其他人纖棉梭織布 (人纖棉85%以上)	千平方公尺	13	49,414	80,302	841,201	5,251
1360510	聚酯棉混紡梭織布 (聚酯棉85%以下)	千平方公尺	20	322,274	309,307	5,962,643	56,231
1360590	其他人纖棉混紡梭織布	千平方公尺	12	26,204	29,075	705,176	3,947
1360990	其他人造纖維織品	公噸	8	15,514	30,529	2,165,454	384
1371	繩、纜、網業					1,771,646	
1371110	尼龍繩索	公噸	10	2,557	4,522	619,186	480
1371190	其他繩索	公噸	9	28,533	28,154	575,206	1,011
1371210	吊床網	平方呎	*	*	*	*	*
1371290	其他纜網	平方呎	4	4,278,999	4,164,551	543,492	251,813
1372	毯、氈製造業					1,175,522	
1372011	機織地毯	平方呎	5	33,414,315	32,343,195	560,766	7,491,365
1372012	鉤針地毯	平方呎	*	*	*	*	*
1372013	天津地毯	平方呎	*	*	*	*	*
1372030	毛毯	條	3	46,936	55,009	53,402	7,900
1372090	其他毯	平方呎	5	8,313,491	8,113,824	557,732	493,899
1373	漁網製造業					868,878	
1373010	漁網	公噸	6	6,330	6,697	868,878	3,009
1380	印染整理業					35,105,064	
1380010	梭織布 (染色整理)	千平方公尺	73	1,472,057	1,456,297	13,258,704	63,907
1380020	針織布 (染色整理)	公噸	92	403,948	311,269	11,965,513	224,345
1380030	紗絲線 (染色整理)	公噸	34	67,842	69,979	3,221,695	4,395
1380110	梭織布 (印花整理)	千平方公尺	20	292,001	289,683	2,277,497	14,288
1380120	針織布 (印花整理)	公噸	29	39,050	39,367	1,732,657	2,571
1380200	其他整理	千元	45	2,755,934	2,648,999	2,648,998	106,893
1390	其他紡織品業					15,953,937	
1390120	麻混紡紗 (麻未滿85%)	公噸	6	1,530	2,201	169,557	2,124
1390130	麻布 (麻85%以上)	千平方公尺	3	1,205	1,263	55,875	36
1390140	麻混紡布 (麻未滿85%)	千平方公尺	*	*	*	*	*
1390210	鬆緊帶	千公尺	17	491,386	491,455	640,701	41,475

表 34 八十二年全年各項產品之產銷存統計表
(員工人數 30 人以上之工廠)

中華民國八十二年

產 品 編 號	產 品 名 稱	計 量 單 位	家數	生 產 量	銷 售		存 貨 量
					數 量	金額 (千元)	
1390290	其他織帶	千元	64	3,472,425	3,652,937	3,652,936	219,444
1390350	帆布	千平方公尺	5	46,357	54,448	519,854	668
1390360	棉被、枕頭	件	15	1,381,599	1,309,174	846,315	185,814
1390380	刺繡布	千平方公尺	18	22,985	23,994	1,345,326	1,222
1390390	其他紡織品	千元	124	8,840,462	8,698,421	8,698,421	1,328,944
14	成衣及服飾品業					77,182,999	
1411	外衣業					28,164,341	
1411010	梭織男外衣	打	209	10,119,754	11,040,273	18,013,609	638,136
1411020	梭織女外衣	打	103	5,031,126	5,870,887	10,150,732	498,265
1412	運動服業					2,626,671	
1412010	梭織運動服(含泳衣)	打	51	2,239,543	2,449,039	2,626,671	132,546
1419	其他外衣業					6,205,356	
1419090	其他梭織外衣	打	86	4,908,752	5,090,266	6,205,356	152,504
1421	襯衫業					12,058,962	
1421010	梭織男襯衫	打	81	3,456,102	3,598,840	7,578,343	239,977
1421020	梭織女襯衫	打	42	1,007,005	1,346,821	4,480,619	108,987
1422	內衣業					3,877,868	
1422010	梭織男內衣褲	打	23	1,127,754	1,197,257	940,892	140,349
1422020	梭織女內衣褲	打	29	3,032,301	4,040,643	2,936,976	737,269
1423	睡衣業					1,580,303	
1423010	梭織睡衣及睡衣褲	打	17	1,052,349	1,078,627	1,580,303	52,825
1430	製帽業					5,156,488	
1430010	梭織帽	打	12	2,670,405	2,736,253	1,003,489	33,392
1430020	針織帽	打	11	1,015,054	1,025,537	469,836	33,134
1430030	草帽	打	*	*	*	*	*
1430090	其他紡織帽	打	18	5,400,634	5,478,309	3,656,913	389,496
1440	紡織鞋業					39,680	
1440010	紡織涼拖鞋	雙	*	*	*	*	*
1440020	紡織便鞋	雙	3	69,948	71,236	18,664	
1440040	紡織滿幫鞋	雙	*	*	*	*	*
1440090	其他紡織鞋	雙	4	63,307	65,267	9,959	3,640
1451	領帶業					62,823	
1451010	領帶(結、巾)	打	*	*	*	*	*
1452	絲巾、手帕業					12,087	
1452010	絲巾、手帕	打	*	*	*	*	*

表 34 八十二年全年各項產品之產銷存統計表
(員工人數 30 人以上之工廠)

中華民國八十二年

產 品 編 號	產 品 名 稱	計 量 單 位	家數	生 產 量	銷 售		存 貨 量
					數 量	金額 (千元)	
1459	其他服飾品業					7,072,518	
1459010	梭織嬰兒衣著及服飾品	打	12	259,043	252,038	461,027	19,903
1459110	胸罩	打	3	484,162	621,170	1,905,800	89,897
1459120	束腰、束褲、吊帶等	打	*	*	*	*	*
1459210	帆布袋	打	5	109,002	142,709	195,935	2,174
1459290	其他帆布製品	千元	10	642,096	658,526	658,526	21,374
1459910	其他紡織材料包裝用袋	打	7	227,158	220,785	220,541	21,685
1459990	其他雜項服飾品	千元	66	3,171,348	3,597,000	3,597,000	268,854
1490	雜項纖維製品業					10,325,902	
1490110	床單、床罩	打	12	101,168	97,726	632,323	5,964
1490190	其他床單物	打	5	685,295	686,036	6,207,113	53,421
1490410	毛巾	千打	9	12,495	16,556	607,722	253
1490420	浴巾	千打	7	1,776	2,852	533,455	203
1490430	毛巾被	千打	*	*	*	*	*
1490490	其他毛巾物	千打	4	843	845	106,958	1,310
1490510	車縫手套	千打	5	1,347	1,849	218,498	24
1490520	針織手套	千打	11	3,570	3,589	481,437	119
1490910	圍巾、頭巾	千打	5	73,434	83,677	44,190	12,473
1490920	帳篷	打	6	65,080	63,800	433,784	2,840
1490940	睡袋	打	4	6,130	6,374	50,596	129
1490990	其他雜項纖維製品	千元	22	866,422	1,000,265	1,000,266	120,861
15	皮革、毛皮及其製品製造業					47,847,589	
1501	皮革整製業					19,677,771	
1501011	牛面皮革	平方公尺	35	18,683,342	18,654,158	10,598,251	1,421,062
1501020	豬面皮革	平方公尺	20	6,118,841	6,221,201	1,246,274	763,314
1501090	其他面皮	平方公尺	22	6,000,841	6,201,336	1,596,620	582,180
1501111	牛榔皮革	平方公尺	29	16,884,267	17,064,970	1,852,726	480,262
1501120	豬榔皮革	平方公尺	7	447,584	536,342	72,183	75,730
1501190	其他榔皮革	平方公尺	39	17,026,264	17,737,976	3,158,318	1,837,118
1501310	牛裡皮革	平方公尺	*	*	*	*	*
1501320	豬裡皮革	平方公尺	14	6,055,493	6,202,354	914,735	223,253
1501390	其他裡皮革	平方公尺	4	50,293	49,561	33,617	2,296
1501410	牛底皮革	公斤	*	*	*	*	*
1501420	豬底皮革	公斤	*	*	*	*	*
1501490	其他底皮革	公斤	*	*	*	*	*
1502	毛皮及其製品業					88,922	
1502290	其他毛皮製品	千元	3	90,826	88,922	88,922	2,435
1503	皮鞋製造業					24,000,749	
1503000	皮紳士鞋(平鞋)	雙	4	1,060,697	1,057,232	365,426	68,100
1503010	皮高跟鞋	雙	8	1,492,356	1,295,527	240,033	221,917
1503020	皮兒童鞋	雙	*	*	*	*	*

表 34 八十二年全年各項產品之產銷存統計表
(員工人數 30 人以上之工廠)

中華民國八十二年

產 品 編 號	產 品 名 稱	計 量 單 位	家數	生 產 量	銷 售		存 貨 量
					數 量	金 額 (千 元)	
1503040	皮便鞋、皮運動鞋	雙	56	34,437,357	34,927,659	16,670,095	1,398,099
1503050	皮涼鞋及皮拖鞋	雙	7	1,139,282	1,190,280	257,461	28,265
1503090	其他皮鞋 (含皮鞋面)	雙	45	14,658,129	14,821,425	6,040,952	757,984
1503110	皮鞋零件	千雙	5	405,002	404,093	404,093	3,402
1509	其他皮革製品業					4,080,147	
1509010	皮手套 (不含運動皮手套)	打	*	*	*	*	*
1509020	運動皮手套	打	*	*	*	*	*
1509110	皮衣褲	打	6	29,290	30,923	440,874	2,145
1509210	皮箱	打	*	*	*	*	*
1509230	皮手提包	打	6	76,318	74,252	444,081	4,758
1509240	皮夾	打	6	128,590	128,317	117,489	11,611
1509290	其他皮箱包	打	3	4,701	8,770	119,158	6,146
1509910	皮帶	打	16	985,394	1,685,740	904,016	44,017
1509990	其他皮革製品	千元	29	2,190,880	1,874,935	1,874,935	56,656
16	木竹製品製造業					26,986,571	
1601	製材業					2,545,296	
1601010	檜木製材	立方公尺	6	4,471	4,023	159,870	3,884
1601020	橡木製材	立方公尺	*	*	*	*	*
1601090	其他針葉樹製材	立方公尺	10	152,525	136,378	769,822	39,582
1601110	柳安製材	立方公尺	18	83,406	73,057	779,277	26,161
1601120	拉敏製材 (白木製材)	立方公尺	3	10,787	17,579	191,494	2,606
1601130	柚木製材	立方公尺	3	7,202	6,226	259,410	1,782
1601190	其他闊葉樹製材	立方公尺	10	49,774	60,719	334,450	8,321
1602	合板業					12,848,228	
1602010	柳安素面合板	平方公尺	26	75,649,688	80,025,100	4,314,511	62,602,962
1602020	拉敏 (白木) 素面合板	平方公尺	*	*	*	*	*
1602090	其他素面合板	平方公尺	9	20,292,841	30,857,892	1,130,855	4,843,844
1602110	貼面化妝合板	平方公尺	14	24,876,794	26,519,123	2,274,096	2,671,088
1602120	木心合板	平方公尺	19	21,619,571	21,410,214	2,250,327	1,373,311
1602190	其他加工合板	平方公尺	19	47,397,697	47,499,425	2,731,723	3,638,583
1603	組合木材業					961,886	
1603020	集成材	立方公尺	*	*	*	*	*
1603040	粒片板 (塑合板)	立方公尺	*	*	*	*	*
1603090	其他組合木材	立方公尺	6	103,318	55,635	578,468	31,803
1606	木質容器業					770,291	
1606030	木質容器	千元	16	639,574	734,320	770,291	112,673
1607	竹製品業					727,746	
1607000	竹製品 (家具除外)	千元	21	697,126	727,747	727,746	76,781

表 34 八十二年全年各項產品之產銷存統計表
(員工人數 30 人以上之工廠)

中華民國八十二年

產 品 編 號	產 品 名 稱	計 量 單 位	家數	生 產 量	銷 售		存 貨 量
					數 量	金額 (千元)	
1608	籐製品業						30,400
1608010	籐製品 (家具除外)	千元	*	*	*	*	*
1609	其他木製品業						9,102,724
1609010	木門	片	6	93,241	79,080	141,577	15,955
1609090	其他木製品 (家具除外)	千元	172	8,464,359	8,961,122	8,961,147	621,874
17	家具及裝設品製造業						52,362,613
1711	木製家具及裝設品業						22,099,246
1711010	木桌椅	件	83	10,693,560	11,602,363	10,619,382	341,745
1711090	其他木製家具及裝設品	千元	154	10,987,417	11,479,864	11,479,864	662,146
1712	竹製家具及裝設品業						30,870
1712010	竹製家具及裝設品	千元	*	*	*	*	*
1713	籐製家具及裝設品業						8,620
1713010	籐製家具及裝設品	千元	*	*	*	*	*
1719	其他非金屬家具及裝設品業						3,345,668
1719010	塑膠製家具	千元	6	1,345,813	1,417,911	1,417,911	29,396
1719090	其他非金屬家具及裝設品	千元	22	1,791,097	1,927,750	1,927,757	122,162
1720	金屬家具及裝設品業						26,878,209
1720010	金屬桌椅	件	70	8,873,223	8,999,586	6,296,523	391,360
1720050	燃氣熱水器	台	17	703,497	702,177	1,552,247	33,723
1720060	煤氣爐	台	16	533,684	523,763	739,683	50,125
1720070	金屬流理台	台	13	109,616	111,065	474,702	11,029
1720080	金屬餐具 (不含鋁器皿)	千元	64	4,454,742	4,546,115	4,546,115	223,996
1720090	其他金屬家具	千元	62	4,674,126	5,446,353	5,446,353	554,382
1720150	金屬鎖 (不含銅鎖)	千只	24	58,788	65,016	3,314,172	3,993
1720190	其他金屬裝設品	千元	70	4,183,562	4,508,409	4,508,414	252,162
18	紙漿、紙及紙製品製造業						98,763,266
1810	紙漿製造業						3,139,471
1810010	木漿	公噸	3	229,113	216,521	2,741,854	9,407
1810020	蔗漿	公噸	*	*	*	*	*
1810090	其他紙漿	公噸	*	*	*	*	*
1821	一般紙業						22,763,403
1821010	銅版紙 (塗佈紙)	公噸	8	208,444	210,943	4,824,230	16,937
1821020	道林紙 (書寫印刷紙)	公噸	7	210,231	218,085	4,199,814	23,441
1821040	印書紙	公噸	*	*	*	*	*
1821050	新聞紙	公噸	*	*	*	*	*
1821070	招貼紙	公噸	4	19,758	19,633	615,862	9,196
1821090	其他文化用紙	公噸	24	232,247	220,602	4,970,367	14,699

表 34 八十二年全年各項產品之產銷存統計表
(員工人數 30 人以上之工廠)

中華民國八十二年

產 品 編 號	產 品 名 稱	計 量 單 位	家數	生 產 量	銷 售		存 貨 量
					數 量	金 額 (千 元)	
1821110	衛生紙	公噸	25	109,260	107,248	4,102,554	6,674
1821120	面紙	公噸	14	26,714	21,601	1,492,479	5,167
1821190	其他家庭用紙	公噸	10	17,653	9,424	506,578	1,392
1821210	包裝用紙	公噸	17	103,501	88,467	1,086,136	5,220
1822	中式紙張業					1,066,590	
1822010	宣紙	公噸	10	3,412	3,695	272,997	124
1822020	棉紙	公噸	7	2,290	2,244	191,314	160
1822090	其他中式紙張	公噸	7	75,256	68,066	602,279	7,088
1823	紙板製造業					30,508,731	
1823010	表面紙板 (牛皮紙板)	公噸	25	1,183,489	1,021,319	8,464,690	76,020
1823020	白紙板	公噸	20	888,214	892,896	11,998,116	57,441
1823030	瓦楞芯紙	公噸	11	629,069	590,724	4,273,496	19,524
1823090	其他紙板	公噸	40	500,708	589,607	5,772,429	26,607
1830	加工紙業					10,899,183	
1830040	紙尿布 (含片、褲)	千片	10	894,188	888,874	4,178,879	124,868
1830050	衛生棉	千片	10	1,009,147	1,103,235	1,878,743	156,173
1830090	其他加工紙	公噸	40	115,580	122,705	4,841,561	18,756
1840	紙容器業					26,565,322	
1840010	水泥紙袋	千只	9	132,693	139,751	899,112	2,420
1840020	其他紙袋	千只	21	569,439	599,472	1,632,840	52,308
1840120	瓦楞紙箱	千平方公尺	120	3,733,983	3,517,033	16,389,123	275,603
1840990	其他紙容器	千只	82	2,209,585	2,156,503	7,644,247	213,818
1890	其他紙製品					3,820,566	
1890020	捲煙紙	公噸	*	*	*	*	*
1890040	膠紙	公噸	3	12,212	11,522	459,919	951
1890090	其他紙製品	公噸	45	231,172	226,005	3,237,590	39,493
19	印刷及有關事業					36,704,524	
1910	印刷業					33,134,951	
1910010	書籍印刷品	千元	44	3,891,003	3,935,404	3,935,413	316,141
1910050	報紙印刷品	千元	18	10,088,997	9,901,485	9,901,485	604,326
1910090	其他印刷品	千元	217	19,465,133	19,298,046	19,298,053	1,532,464
1920	製版業					1,406,852	
1920010	製版品	千元	35	1,369,366	1,406,852	1,406,852	87,518
1930	裝訂業					2,162,721	
1930010	裝訂品	千元	29	1,970,061	2,162,721	2,162,721	65,204

表 34 八十二年全年各項產品之產銷存統計表
(員工人數 30 人以上之工廠)

中華民國八十二年

產 品 編 號	產 品 名 稱	計 量 單 位	家數	生 產 量	銷 售		存 貨 量
					數 量	金額 (千元)	
21	化學材料製造業					278,266,846	
2111	基本化學工業					20,966,046	
2111011	氧氣	千立方公尺	15	146,894	56,200	248,231	3,253
2111012	液氧	公噸	10	130,232	161,400	834,427	3,249
2111031	氮氣	千立方公尺	5	45,784	42,422	216,628	3,802
2111041	氮氣	千立方公尺	11	201,602	127,543	305,819	72
2111042	液氮	公噸	11	137,660	182,873	977,457	3,184
2111062	液氧	公噸	4	37,178	30,691	185,665	1,297
2111070	氫	千立方公尺	8	5,875	6,405	264,299	2,860
2111075	二氧化鈦	公噸	*	*	*	*	*
2111090	其他氣體	千立方公尺	11	38,004	38,646	397,964	6,221
2111101	發煙硫酸	公噸	5	195,152	29,095	42,435	5,771
2111102	濃硫酸	公噸	7	423,770	293,527	465,877	25,349
2111110	氫氨酸 (鹽酸)	公噸	8	264,013	244,260	656,339	6,665
2111120	硝酸	公噸	*	*	*	*	*
2111130	磷酸	公噸	*	*	*	*	*
2111190	其他酸類	公噸	12	194,476	123,842	1,146,989	4,827
2111210	氫氧化鈉 (燒鹼)	公噸	*	*	*	*	*
2111220	液鹼	公噸	5	275,655	239,446	1,023,041	14,497
2111240	氫氧化鉀	公噸	*	*	*	*	*
2111250	氫氧化鋁	公噸	*	*	*	*	*
2111290	其他氫氧化物	公噸	*	*	*	*	*
2111300	氧化鋅	公噸	*	*	*	*	*
2111380	過氧化氫 (雙氧水)	公噸	*	*	*	*	*
2111390	其他氧化物	公噸	6	32,456	32,788	570,291	1,129
2111410	硫酸鋁	公噸	4	97,563	98,217	164,700	1,729
2111420	硫酸鈉 (芒硝)	公噸	*	*	*	*	*
2111430	硫酸鉀	公噸	*	*	*	*	*
2111460	硫酸鎳	公噸	*	*	*	*	*
2111510	碳酸鈉 (純鹼)	公噸	*	*	*	*	*
2111520	氫酸鉀 (洋硝)	公噸	*	*	*	*	*
2111530	碳酸氫鈉 (小蘇打)	公噸	*	*	*	*	*
2111550	磷酸二鈣	公噸	*	*	*	*	*
2111560	三聚磷酸鈉	公噸	*	*	*	*	*
2111570	碳酸鉀	公噸	*	*	*	*	*
2111580	氰化鈉	公噸	*	*	*	*	*
2111590	矽酸鈉 (泡化鹼)	公噸	*	*	*	*	*
2111599	其他金屬及無機鹽	公噸	15	360,676	356,899	2,383,651	11,469
2111970	碳化鈣 (電石)	公噸	*	*	*	*	*
2111990	其他雜項基本化學材料	千元	23	5,221,843	4,874,137	4,874,125	107,447
2112	石油化工原料業					81,785,669	
2112000	甲烷	公噸	*	*	*	*	*
2112020	丙烷	公噸	*	*	*	*	*
2112030	丁烷	公噸	*	*	*	*	*

表 34 八十二年全年各項產品之產銷存統計表
(員工人數 30 人以上之工廠)

中華民國八十二年

產 品 編 號	產 品 名 稱	計 量 單 位	家數	生 產 量	銷 售		存 貨 量
					數 量	金 額 (千 元)	
2112035	正己烷	公噸	*	*	*	*	*
2112040	乙烯	公噸	*	*	*	*	*
2112050	丙烯	公噸	*	*	*	*	*
2112060	丁二烯	公噸	*	*	*	*	*
2112070	乙炔	公噸	7	42,364	43,051	380,248	286
2112090	其他無環烴	公噸	*	*	*	*	*
2112100	苯	公噸	3	284,383	262,807	2,172,203	12,403
2112110	甲苯	公噸	3	17,822	45,654	511,151	5,879
2112112	乙苯	公噸	*	*	*	*	*
2112120	二甲苯	公噸	*	*	*	*	*
2112130	對二乙苯	公噸	*	*	*	*	*
2112140	苯乙烯單體	公噸	4	400,612	379,279	5,339,569	6,776
2112150	十二烷苯	公噸	3	79,123	78,891	1,505,448	66,303
2112160	其他烷苯	公噸	*	*	*	*	*
2112180	環己烷	公噸	*	*	*	*	*
2112210	氯乙烯單體 (VCM)	公噸	3	403,579	191,493	2,563,769	4,203
2112330	環氧乙烷	公噸	*	*	*	*	*
2112350	甲基第三丁基醚	公噸	*	*	*	*	*
2112390	其他醚及衍生物	公噸	*	*	*	*	*
2112400	甲醛	公噸	5	218,411	58,397	467,151	6,410
2112410	乙醛	公噸	*	*	*	*	*
2112440	丙酮	公噸	*	*	*	*	*
2112450	丁酮	公噸	*	*	*	*	*
2112490	其他酮化合物	公噸	3	16,473	15,532	528,150	812
2112500	甲醇	公噸	*	*	*	*	*
2112510	乙醇	公噸	*	*	*	*	*
2112530	乙二醇	公噸	*	*	*	*	*
2112550	異丙醇	公噸	*	*	*	*	*
2112560	丙三醇 (甘油)	公噸	*	*	*	*	*
2112570	聚丙二醇	公噸	*	*	*	*	*
2112590	其他醇化合物	公噸	*	*	*	*	*
2112600	酚	公噸	*	*	*	*	*
2112620	其他酚及化合物	公噸	*	*	*	*	*
2112702	冰醋酸	公噸	*	*	*	*	*
2112705	醋酸乙烯	公噸	*	*	*	*	*
2112706	其他合成醋酸	公噸	*	*	*	*	*
2112710	酞酸酐	公噸	*	*	*	*	*
2112721	酞酸二辛酯	公噸	6	261,174	266,218	5,152,921	18,090
2112740	對苯二甲酸	公噸	4	1,634,734	1,659,874	24,607,384	28,232
2112751	甲基丙烯酸甲酯	公噸	*	*	*	*	*
2112752	丙烯酸甲酯	公噸	*	*	*	*	*
2112790	其他合成酸及化合物	公噸	8	158,769	128,144	2,161,192	10,854
2112810	己內醯胺	公噸	*	*	*	*	*
2112820	丙烯腈	公噸	*	*	*	*	*
2112830	三聚氰胺	公噸	*	*	*	*	*
2112840	乙腈	公噸	*	*	*	*	*
2112860	環己胺	公噸	*	*	*	*	*

表 34 八十二年全年各項產品之產銷存統計表
(員工人數 30 人以上之工廠)

中華民國八十二年

產 品 編 號	產 品 名 稱	計 量 單 位	家 數	生 產 量	銷 售		存 貨 量
					數 量	金 額 (千 元)	
2112890	其他合成胺及脲合物	公噸	*	*	*	*	*
2112910	無水氨(液氨)	公噸	*	*	*	*	*
2112920	炭黑	公噸	*	*	*	*	*
2112990	其他雜項石油化工原料	千元	4	632,801	724,740	724,740	9,495
2114	化學肥料業					6,312,046	
2114010	硝酸銨鈣(肥料用)	公噸	*	*	*	*	*
2114030	尿素(肥料用)	公噸	*	*	*	*	*
2114040	硫酸銨(肥料用)	公噸	5	354,099	408,486	1,017,276	28,055
2114050	過磷酸鈣(肥料用)	公噸	3	272,799	194,944	522,344	37,375
2114090	其他複合肥料	公噸	10	605,288	611,297	3,908,918	57,541
2121	人造纖維製造業					59,506,699	
2121002	尼龍(聚醯胺)原絲	公噸	13	205,583	162,259	10,782,746	25,214
2121003	尼龍半延伸絲	公噸	3	38,701	21,644	1,290,018	2,974
2121012	聚酯原絲	公噸	11	371,987	304,910	10,342,319	15,563
2121013	聚酯半延伸絲	公噸	7	483,171	286,716	9,413,887	12,544
2121014	聚酯超細纖維	公噸	*	*	*	*	*
2121020	聚酯棉	公噸	13	676,773	618,830	16,593,612	24,303
2121030	聚丙烯腈棉(壓克力棉)	公噸	3	134,393	134,230	5,291,012	14,661
2121090	其他合成纖維	公噸	5	15,575	12,624	999,276	7,478
2121110	嫻綵絲	公噸	*	*	*	*	*
2121120	嫻綵棉	公噸	*	*	*	*	*
2122	合成樹脂及塑膠業					99,230,636	
2122000	聚氯乙烯(PVC)	公噸	4	931,107	871,337	14,679,978	16,710
2122011	低密度聚乙烯(LDPE)	公噸	5	228,747	235,132	3,294,349	6,969
2122012	高密度聚乙烯(HDPE)	公噸	*	*	*	*	*
2122013	線性低密度聚乙烯(LLDPE)	公噸	*	*	*	*	*
2122020	聚苯乙烯(PS)	公噸	15	608,201	622,005	12,988,830	14,622
2122030	聚丙烯(PP)	公噸	3	229,632	242,103	3,839,265	14,109
2122040	聚乙烯醇(PVA)	公噸	*	*	*	*	*
2122080	ABS樹脂	公噸	8	682,676	686,242	10,758,631	21,338
2122091	塑膠粒	公噸	47	1,441,174	784,843	23,423,411	85,253
2122099	其他熱可塑性塑膠	公噸	8	63,551	74,348	1,703,554	4,570
2122101	尿素甲醛膠合劑	公噸	5	65,495	64,143	534,093	2,563
2122102	尿素甲醛成型粉	公噸	5	10,365	10,093	347,573	446
2122110	不飽和聚酯(UP)	公噸	9	99,460	99,361	2,624,395	3,312
2122121	酚甲醛膠合劑	公噸	5	32,908	22,286	657,786	627
2122122	酚甲醛電木粉	公噸	3	27,011	28,448	911,223	1,452
2122130	三聚氰胺甲醛樹脂	公噸	7	19,046	18,733	829,904	734
2122140	醇酸樹脂	公噸	5	25,483	24,935	932,473	910
2122160	環氧樹脂	公噸	10	50,668	43,546	2,496,826	2,196
2122170	聚脲樹脂(PU)	公噸	17	142,357	145,323	4,547,863	9,688
2122190	其他熱固性樹脂	公噸	13	68,397	61,292	2,015,633	1,821
2122210	聚醋酸乙烯(PVAC)	公噸	*	*	*	*	*

表 34 八十二年全年各項產品之產銷存統計表
(員工人數 30 人以上之工廠)

中華民國八十二年

產 品 編 號	產 品 名 稱	計 量 單 位	家數	生 產 量	銷 售		存 貨 量
					數 量	金額 (千元)	
2122230	丙烯酸共聚樹脂	公噸	4	9,659	9,726	355,251	321
2122290	其他合成樹脂	公噸	19	161,671	150,969	4,320,606	7,103
2122310	尼龍-6	公噸	*	*	*	*	*
2122311	尼龍-66	公噸	*	*	*	*	*
2122320	聚對苯二甲酸二丁酯(PBT)	公噸	*	*	*	*	*
2122330	聚縮醛(POM)	公噸	*	*	*	*	*
2122390	其他工程塑膠	公噸	4	12,355	12,408	734,623	919
2123	合成橡膠業					5,319,040	
2123000	苯乙烯丁二烯橡膠(固體SBR)	公噸	*	*	*	*	*
2123001	苯乙烯丁二烯橡膠(乳膠SBR)	公噸	3	58,022	51,907	1,038,299	2,434
2123020	聚丁二烯橡膠(BR)	公噸	*	*	*	*	*
2123060	丙烯腈丁二烯橡膠(NBR)	公噸	*	*	*	*	*
2123090	其他合成橡膠	公噸	8	51,687	51,571	1,761,006	5,918
2190	其他化學材料業					4,646,710	
2190010	非食用動物油脂	公噸	4	26,369	25,951	718,828	1,944
2190020	非食用植物油脂	公噸	*	*	*	*	*
2190110	FRP	公噸	*	*	*	*	*
2190910	活性炭	公噸	*	*	*	*	*
2190950	橡膠生膠	公噸	*	*	*	*	*
2190990	其他未列名化學材料	千元	15	3,699,751	3,509,112	3,509,112	1,697,722
22	化學製品製造業					126,951,270	
2210	塗料、漆料及相關產品業					30,766,484	
2210011	分散性染料	公噸	5	5,726	5,347	1,047,093	766
2210012	反應性染料	公噸	13	22,459	22,065	4,124,985	2,697
2210013	酸性染料	公噸	3	2,971	2,878	705,067	677
2210014	直接染料	公噸	4	3,288	3,406	706,485	515
2210015	螢光增白劑	公噸	*	*	*	*	*
2210016	其他染料	公噸	9	5,450	3,859	645,698	979
2210110	顏料	公噸	23	109,833	109,100	5,871,614	6,730
2210210	溶劑型塗料	公噸	17	23,789	24,028	1,310,073	1,852
2210220	水性塗料	公噸	4	8,713	8,389	364,508	464
2210230	粉體塗料	公噸	18	104,241	102,325	7,695,011	7,563
2210240	其他機能塗料	公噸	33	98,191	97,999	3,836,059	6,137
2210290	塗料助劑	公噸	16	24,293	24,611	1,809,508	708
2210910	油墨	公噸	22	24,988	25,054	2,510,945	2,107
2221	原料藥業					2,034,227	
2221010	抗生素	千元	7	1,088,842	1,010,753	1,010,752	150,591
2221020	維生素(維他命)	千元	5	358,996	341,430	341,430	46,179
2221030	激素(荷爾蒙)	千元	*	*	*	*	*
2221040	胃腸道作用藥(原料藥)	千元	*	*	*	*	*
2221150	麻醉藥品(原料藥)	千元	*	*	*	*	*
2221060	鎮靜催眠藥	千元	*	*	*	*	*

表 34 八十二年全年各項產品之產銷存統計表
(員工人數 30 人以上之工廠)

中華民國八十二年

產 品 編 號	產 品 名 稱	計 量 單 位	家數	生 產 量	銷 售		存 貨 量
					數 量	金額 (千元)	
2221070	其他原料藥	千元	5	334,406	344,563	344,568	43,750
2221080	動物用藥 (原料用藥)	千元	*	*	*	*	*
2221092	空膠囊	千元	7	281,162	283,038	283,038	8,797
2222	西藥業					26,267,602	
2222020	麻醉藥品製劑	千元	42	1,087,338	1,064,425	1,064,424	103,567
2222021	心臟脈管與腎作用藥	千元	40	1,274,459	1,316,118	1,316,119	134,037
2222022	呼吸道作用藥	千元	53	1,193,666	1,169,754	1,169,756	173,660
2222023	胃腸道作用藥 (藥品製劑)	千元	71	3,416,472	3,457,940	3,457,938	220,280
2222024	營養及電解質液	千元	55	7,219,179	6,431,352	7,000,188	455,187
2222025	血液與造血器官作用藥	千元	17	81,580	80,848	80,848	12,336
2222026	激素及影響激素機能作用藥	千元	26	308,544	280,978	280,977	60,188
2222027	免疫性用藥	千元	30	462,273	548,388	548,390	167,938
2222028	抗腫瘍藥	千元	3	4,808	4,719	4,719	398
2222030	抗微生物藥	千元	21	1,755,785	1,793,791	1,793,789	318,028
2222031	抗過敏抗組織胺用藥	千元	15	171,731	155,178	176,507	11,065
2222032	皮膚用藥	千元	24	523,791	494,854	494,852	76,525
2222070	其他西藥製劑	千元	57	5,205,070	5,819,734	5,819,731	1,310,701
2222080	動物用藥 (藥品製劑)	千元	8	363,029	445,421	445,421	66,390
2222090	醫護材料	千元	28	1,909,654	2,613,941	2,613,943	217,324
2223	生物製劑業					918,205	
2223010	血液	千元	7	589,622	597,219	597,219	119,973
2223020	疫苗	千元	3	145,106	156,970	156,973	66,470
2223040	檢驗試劑	千元	*	*	*	*	*
2224	中藥業					2,184,710	
2224010	中藥傳統製劑	千元	14	646,837	625,243	625,243	124,917
2224020	中藥濃縮製劑	千元	17	1,260,329	1,232,700	1,232,697	164,210
2224030	中藥之西藥劑型	千元	6	314,332	326,770	326,770	57,763
2226	農藥及環境衛生用藥業					7,281,582	
2226010	殺菌劑	公噸	4	815	860	250,027	177
2226011	殺蟲劑 (農業用)	公噸	15	25,484	26,999	3,189,466	1,507
2226030	殺鼠劑	公噸	*	*	*	*	*
2226040	除草劑	公噸	11	15,751	15,659	1,401,127	2,422
2226050	殺菌劑	公噸	*	*	*	*	*
2226070	植物生長調節劑	公噸	7	9,824	10,541	700,319	3,366
2226090	其他農藥	公噸	7	6,810	6,013	567,670	1,937
2226111	蚊香	千元	5	462,600	466,654	466,648	47,492
2226190	其他家庭環境衛生用藥	千元	10	612,936	639,221	639,215	62,006
2231	清潔用品業					18,776,428	
2231010	洗滌肥皂	公噸	5	11,060	11,077	313,851	696
2231020	香皂	公噸	13	4,094	4,205	343,115	531
2231030	藥皂	公噸	*	*	*	*	*
2231050	一般洗衣粉 (未濃縮)	公噸	9	127,273	128,646	4,847,484	8,666

表 34 八十二年全年各項產品之產銷存統計表
(員工人數 30 人以上之工廠)

中華民國八十二年

產 品 編 號	產 品 名 稱	計 量 單 位	家數	生 產 量	銷 售		存 貨 量
					數 量	金額 (千元)	
2231060	液體清潔劑	公噸	24	54,674	53,325	3,198,901	5,321
2231070	洗髮精(潤髮乳)	公噸	21	30,928	29,774	4,748,163	7,285
2231090	其他皂類	公噸	6	14,351	13,795	591,420	1,387
2231910	牙膏	打	5	4,434,289	4,445,970	1,517,706	246,432
2231950	表面活性劑	公噸	6	67,637	63,532	2,399,790	6,156
2231990	其他清潔用品	公噸	19	18,398	13,872	751,674	5,944
2232	化妝品業					10,378,086	
2232010	香水	千元	5	106,562	101,163	101,162	14,097
2232040	保養品	千元	16	3,011,488	3,071,025	3,071,015	191,595
2232090	其他化妝品	千元	55	3,638,192	7,205,918	7,205,909	510,061
2291	工業觸媒及添加劑業					6,146,954	
2291000	水處理劑	公噸	5	11,203	11,262	1,084,175	714
2291070	安定劑	公噸	8	44,306	39,356	1,383,253	1,727
2291090	其他工業觸媒及添加劑	公噸	18	70,171	67,738	3,679,526	3,774
2299	其他化學製品業					22,196,992	
2299010	炸藥、煙火、火柴	千元	9	522,852	533,468	533,468	71,673
2299310	稀釋劑(塗料、油墨除外)	公噸	11	7,724	9,354	289,689	358
2299341	熱融膠接著劑	公噸	8	30,554	31,400	729,846	1,687
2299342	瞬間接著劑	公噸	11	47,203	46,326	2,234,637	2,662
2299343	氯丁二烯橡膠接著劑	公噸	*	*	*	*	*
2299344	聚胺基甲酸酯樹脂接著劑	公噸	*	*	*	*	*
2299390	其他工業助劑	公噸	46	204,395	207,513	6,269,657	16,354
2299900	亮光蠟	公噸	3	11,980	11,403	422,442	701
2299990	其他雜項化學製品	千元	75	10,816,528	11,618,238	11,618,240	954,250
23	石油及煤製品製造業					229,252,259	
2310	石油煉製業					221,237,700	
2310011	車用汽油	公乘	*	*	*	*	*
2310012	航空汽油	公乘	*	*	*	*	*
2310021	航空燃油	公乘	*	*	*	*	*
2310029	煤油	公乘	*	*	*	*	*
2310030	柴油	公乘	*	*	*	*	*
2310111	燃料油	公乘	*	*	*	*	*
2310210	潤滑油	公乘	4	242,590	150,900	2,521,125	4,758
2310220	摻配油	公乘	4	270,510	182,634	1,523,647	24,344
2301230	石油腦	公乘	*	*	*	*	*
2310260	溶劑油	公乘	*	*	*	*	*
2310290	其他油品	千元	*	*	*	*	*
2390	其他石油及煤製品業					8,014,559	
2390010	柏油	公噸	*	*	*	*	*
2390020	焦炭	公噸	*	*	*	*	*
2390030	油毛氈	公噸	*	*	*	*	*
2390090	其他石油及煤製品	千元	22	4,800,908	4,537,206	4,537,202	171,306

表 34 八十二年全年各項產品之產銷存統計表
(員工人數 30 人以上之工廠)

中華民國八十二年

產 品 編 號	產 品 名 稱	計 量 單 位	家數	生 產 量	銷 售		存 貨 量
					數 量	金 額 (千 元)	
24	橡膠製品製造業					46,543,553	
2401	輪胎業					23,027,842	
2401010	輻射輪胎	千條	7	7,672	8,097	7,841,332	670
2401019	其他汽車外胎	千條	10	4,291	4,246	3,954,925	236
2401020	汽車內胎	千條	10	7,753	9,259	940,358	1,034
2401110	機車外胎	千條	9	11,443	11,210	1,950,804	1,505
2401120	機車內胎	千條	8	10,473	10,470	453,749	1,959
2401210	自行車外胎	千條	12	67,979	66,151	3,280,834	8,197
2401220	自行車內胎	千條	11	87,518	86,489	1,597,233	9,798
2401910	其他內胎	千條	9	12,096	12,593	761,955	2,108
2401920	其他外胎	千條	15	15,253	15,440	2,246,652	1,615
2402	橡膠鞋業					3,271,033	
2402090	橡膠鞋	千雙	45	27,051	27,560	2,283,686	3,379
2402099	橡膠鞋底及跟	千元	13	769,191	987,347	987,347	12,029
2403	工業用橡膠業					6,992,497	
2403090	橡膠管	千公尺	13	26,070	29,871	645,537	529
2403110	輸送橡膠帶	千布來	6	2,908,601	2,947,804	992,241	281,359
2403140	三角傳動橡膠帶	千布來	6	1,064,727	1,068,954	673,734	3,862
2403190	其他傳動橡膠帶	千布來	4	85,386	84,762	73,079	981
2403910	橡膠滾筒	只	6	993,070	1,016,813	234,236	10,779
2403920	橡膠迫緊 (油封)	公斤	31	3,887,674	4,379,845	1,607,628	115,278
2403990	其他工業橡膠	千元	51	2,676,638	2,766,042	2,766,042	214,521
2409	其他橡膠製品業					13,252,181	
2409000	橡膠手套	千雙	12	284,011	281,454	712,554	11,434
2409070	泡沫橡膠	公噸	5	66,658	67,008	446,305	249
2409090	其他橡膠製品 (不含運動球)	千元	167	11,631,014	12,093,330	12,093,322	574,669
25	塑膠製品製造業					203,084,992	
2501	塑膠皮板管材業					62,077,679	
2501011	聚氯乙烯 (PVC) 合成皮	千公尺	26	265,417	264,424	12,272,321	11,291
2501012	P.E. 發泡板	千公尺	10	10,147	9,761	315,864	1,124
2501013	P.P. 塑膠皮	千公尺	3	5,405	5,363	365,566	306
2501016	聚胺酯 (PU) 合成皮	千公尺	27	148,397	143,937	12,272,078	13,024
2501019	其他塑膠皮	千公尺	20	48,921	49,266	1,917,797	1,755
2501021	聚氯乙烯 (PVC) 塑膠布	公噸	21	509,069	494,040	17,002,277	8,938
2501022	P.E. 塑膠布	公噸	13	9,331	9,414	344,400	829
2501023	P.P. 塑膠布	公噸	8	14,911	15,204	512,025	1,169
2501029	其他塑膠布	公噸	24	48,935	55,271	2,039,454	2,728
2501111	聚氯乙烯 (PVC) 塑膠硬管	公噸	16	243,087	241,102	6,605,860	8,724
2501119	其他塑膠硬管	公噸	13	28,247	28,686	871,145	2,260
2501121	聚氯乙烯 (PVC) 塑膠軟管	公噸	12	20,114	20,055	909,001	1,151

表 34 八十二年全年各項產品之產銷存統計表
(員工人數 30 人以上之工廠)

中華民國八十二年

產 品 編 號	產 品 名 稱	計 量 單 位	家數	生 產 量	銷 售		存 貨 量
					數 量	金額 (千元)	
2501129	其他塑膠軟管	公噸	17	7,999	8,887	696,406	524
2501130	塑膠地磚	千平方公尺	11	25,036	24,685	1,745,708	2,626
2501140	壓克力板	公噸	12	37,118	36,497	1,770,139	3,258
2501150	塑膠板	公噸	36	54,925	55,837	2,437,638	5,289
2502	塑膠膜袋業					10,368,333	
2502010	一般塑膠袋	公噸	36	36,400	37,603	1,646,655	3,005
2502011	可分解性塑膠袋	公噸	62	71,881	73,258	3,130,222	4,018
2502020	編織袋	千只	23	114,901	119,127	938,911	4,373
2502110	塑膠膜	公噸	26	106,091	108,986	4,652,545	3,763
2503	塑膠日用品業					22,903,856	
2503010	牙刷	千支	8	21,812	19,813	185,626	5,595
2503021	塑膠包裝帶	平方公尺	9	8,736,510	8,854,050	177,081	1,853,036
2503023	聚丙烯黏性膠帶	千平方公尺	3	417,816	401,383	1,586,421	23,505
2503024	聚氯乙烯黏性膠帶	千平方公尺	5	276,990	342,180	2,307,369	9,958
2503025	聚酯黏性膠帶	千平方公尺	13	158,758	171,497	2,713,132	48,032
2503026	紙類黏性膠帶	千平方公尺	5	103,402	103,952	2,017,274	2,798
2503027	黏著標籤	千平方公尺	3	29,562	29,039	594,923	3,766
2503028	其他黏性膠帶	千平方公尺	9	98,345	97,264	824,435	9,391
2503030	塑膠容器	千元	107	5,607,194	5,739,825	5,739,836	293,980
2503040	塑膠餐具	千元	26	1,598,986	1,662,879	1,662,872	139,893
2503050	塑膠衣架	千打	8	15,514	14,369	308,186	1,230
2503090	其他塑膠日用品	千元	110	4,666,680	4,786,698	4,786,701	187,713
2504	塑膠鞋業					15,689,654	
2504010	塑膠涼鞋	千雙	16	4,791	5,598	423,724	193
2504020	塑膠拖鞋	千雙	35	69,627	73,842	2,265,150	1,841
2504090	其他塑膠鞋	千雙	115	50,427	52,740	8,296,055	2,307
2504099	塑膠鞋底及跟	千元	49	4,510,524	4,704,725	4,704,725	314,723
2505	塑膠皮製品業					23,272,558	
2505010	塑膠硬質手提箱	千只	35	17,200	17,592	5,624,005	538
2505020	塑膠軟質皮箱、包 (不含手提箱)	千只	59	24,736	27,437	4,539,523	1,164
2505040	塑膠皮夾	千只	4	8,451	8,369	110,902	206
2505910	塑膠衣櫥	件	7	3,298,186	3,255,855	694,474	352,299
2505920	塑膠衣著	打	19	1,429,807	1,539,598	2,733,070	154,299
2505940	塑膠桌布	打	13	2,797,019	2,790,309	866,041	51,120
2505950	塑膠地毯	千元	*	*	*	*	*
2505990	其他塑膠皮製品	千元	88	7,887,079	8,660,789	8,660,790	357,818
2506	工業用塑膠製品業					13,617,517	
2506010	塑膠外殼	千元	106	9,291,191	9,493,294	9,493,301	252,567
2506090	其他工業用塑膠製品	千元	54	3,932,852	4,124,211	4,124,216	239,375
2509	其他塑膠製品業					55,155,395	
2509000	塑膠手套	打	16	84,232,522	84,827,417	2,444,702	1,752,661

表 34 八十二年全年各項產品之產銷存統計表
(員工人數 30 人以上之工廠)

中華民國八十二年

產 品 編 號	產 品 名 稱	計 量 單 位	家數	生 產 量	銷 售		存 貨 量
					數 量	金額 (千元)	
2509910	塑膠網	公斤	9	4,127,570	4,149,204	296,252	762,385
2509920	塑膠線繩	公斤	19	9,566,104	9,611,540	711,661	236,222
2509940	塑膠聖誕樹	千元	7	376,802	384,575	384,575	81,543
2509990	其他未列名塑膠品	千元	716	49,413,229	51,318,217	51,318,205	2,606,422
26	非金屬礦物製品製造業					216,194,251	
2611	衛生陶瓷器製品業					4,771,708	
2611010	陶瓷抽水馬桶及盥洗台	千元	12	3,567,517	4,142,639	4,142,611	315,867
2611090	其他衛生陶瓷器	千元	5	650,083	629,104	629,097	168,541
2612	陶瓷餐具業					2,411,500	
2612010	陶瓷餐具	千元	64	2,397,708	2,411,503	2,411,500	276,917
2613	陶瓷藝術品業					4,190,208	
2613010	陶瓷藝術品	千元	103	3,970,009	4,190,204	4,190,208	291,284
2614	建築用陶瓷製品業					23,113,168	
2614010	陶瓷面磚	千平方公尺	85	125,583	130,677	22,184,304	10,173
2614090	其他建築用陶瓷製品	千元	9	1,024,929	928,865	928,864	152,207
2615	科學用工業用陶瓷製品業					524,202	
2615090	精密陶瓷	公噸	10	3,190,039	3,196,159	524,202	31,319
2619	其他陶瓷製品業					2,813,193	
2619090	其他陶瓷製品	千元	18	2,665,804	2,813,222	2,813,193	186,967
2621	平板玻璃及其製品業					7,862,968	
2621000	平板玻璃	標準箱	10	8,491,996	9,951,657	5,105,721	882,548
2621010	強化玻璃	標準箱	8	1,120,211	1,079,055	1,180,833	87,841
2621020	加工玻璃	千元	20	1,805,969	1,576,414	1,576,414	382,009
2622	玻璃容器					74,523	
2622010	玻璃容器	千元	3	72,498	74,523	74,523	8,516
2623	玻璃纖維製品業					7,958,957	
2623010	玻璃纖維	公噸	3	17,796	19,087	917,873	3,006
2623015	玻璃棉 (玻璃纖維棉)	公噸	*	*	*	*	*
2623025	玻璃纖維紗束	公噸	*	*	*	*	*
2623030	玻璃纖維切股	公噸	*	*	*	*	*
2623035	玻璃纖維切股氈	公噸	*	*	*	*	*
2623040	玻璃纖維編紗束	公噸	*	*	*	*	*
2623045	玻璃布 (玻璃纖維布)	公噸	*	*	*	*	*
2623070	玻璃纖維製品	千元	40	4,056,395	4,188,279	4,188,261	291,847
2623080	塑膠安全帽	頂	9	1,921,086	1,892,852	615,785	66,842
2629	其他玻璃及玻璃製品業					15,389,907	
2629010	其他玻璃製品	千元	132	15,462,570	15,389,923	15,389,907	2,607,671

表 34 八十二年全年各項產品之產銷存統計表
(員工人數 30 人以上之工廠)

中華民國八十二年

產 品 編 號	產 品 名 稱	計 量 單 位	家數	生 產 量	銷 售		存 貨 量
					數 量	金額 (千元)	
2631	水泥製造業					52,764,519	
2631010	卜特蘭水泥	公噸	19	24,065,230	23,929,425	49,929,090	3,371,882
2631050	白水泥	公噸	*	*	*	*	*
2631060	水泥熟料	公噸	5	4,137,595	534,688	591,159	56,181
2631090	其他水泥	公噸	4	981,874	936,973	1,390,918	24,890
2632	預拌混凝土業					58,476,916	
2632010	預拌混凝土	立方公尺	178	38,297,451	39,145,004	58,476,916	22,646
2633	水泥製品業					9,287,766	
2633120	鋼筋混凝土管	支	16	291,122	306,338	934,234	9,894
2633130	混凝土管 (水泥管)	支	5	37,272	52,949	116,269	1,721
2633140	水泥板	支	8	3,078,107	3,064,351	133,711	80,992
2633210	預力管	支	7	12,906	12,603	1,054,924	1,804
2633220	預力基樁	支	12	270,921	293,266	2,133,204	89,586
2633230	預力電桿	支	9	146,418	140,263	680,032	14,884
2633290	其他預力製品	支	9	123,718	121,388	520,867	10,437
2633340	預鑄人孔手孔	公噸	18	141,316	142,483	773,247	7,702
2633390	其他預鑄製品	公噸	5	112,492	110,368	227,751	10,794
2633920	水泥磚瓦	千塊	3	51,196	50,979	201,687	727
2633990	其他未列名水泥製品	千元	27	2,499,148	2,511,834	2,511,840	66,080
2640	耐火材料製品業					2,115,479	
2640010	耐火埤料 (耐火泥)	公噸	6	43,140	43,323	408,392	2,633
2640020	耐火磚	公噸	9	87,653	91,215	1,082,307	10,245
2640090	其他耐火材料品	公噸	10	32,029	33,656	624,780	2,853
2650	石材製品業					9,663,488	
2650010	大理石地壁材	千元	4	121,326	121,620	121,620	5,010
2650020	大理石製品	千元	55	4,714,769	4,770,657	4,770,657	798,797
2650030	花崗石地壁材	千元	15	1,843,549	2,093,589	2,093,588	176,523
2650090	其他石製品	千元	30	2,773,518	2,677,618	2,677,623	271,576
2691	建築用粘土製品業					6,983,582	
2691110	紅磚	千塊	96	4,044,728	4,068,978	6,349,904	123,714
2691120	空心磚	千塊	*	*	*	*	*
2691160	黏土瓦 (琉璃磚瓦)	千塊	3	64,899	79,012	254,709	34,345
2691190	其他建築用粘土製品	千元	6	295,692	299,315	299,316	11,384
2692	工業及研磨材料業					2,500,550	
2692010	砂輪	公噸	10	13,928	14,569	1,778,976	2,448
2692040	砂布	只	4	16,292,873	15,910,573	225,602	2,284,630
2692090	其他工業及研磨材料	千元	7	470,920	495,972	495,972	15,262
2693	石灰製造業					539,907	
2693010	石灰	公噸	5	154,068	124,765	251,434	5,532
2693090	其他石灰製品	千元	9	276,599	288,475	288,473	8,582

表 34 八十二年全年各項產品之產銷存統計表
(員工人數 30 人以上之工廠)

中華民國八十二年

產 品 編 號	產 品 名 稱	計 量 單 位	家 數	生 產 量	銷 售		存 貨 量
					數 量	金 額 (千 元)	
2694	石膏製品業					666,712	
2694010	石膏	公噸	8	272,221	253,045	666,712	6,999
2699	其他非金屬礦物製品業					4,084,998	
2699010	石棉水泥板(瓦)	千塊	4	4,368	4,426	296,400	122
2699090	其他石棉製品	千元	11	482,103	474,266	474,263	39,630
2699990	其他雜項非金屬礦物製品	千元	42	3,354,288	3,314,332	3,314,335	593,713
27	金屬基本工業					348,261,083	
2711	鋼鐵冶煉業					16,066,789	
2711010	生鐵	公噸	*	*	*	*	*
2711030	錳鐵	公噸	*	*	*	*	*
2711040	矽錳鐵	公噸	*	*	*	*	*
2711050	鉻鐵	公噸	*	*	*	*	*
2711090	其他合金鐵	公噸	9	9,318	8,978	123,804	943
2711110	鋼錠	公噸	4	185,553	100,549	704,047	38,405
2711111	鋼胚	公噸	33	5,335,276	1,860,328	13,616,233	841,972
2711112	扁鋼胚	公噸	*	*	*	*	*
2711130	合金鋼錠	公噸	5	70,325	39,629	430,852	2,963
2711310	特殊鋼	公噸	*	*	*	*	*
2712	軋鋼業					231,037,363	
2712011	中低碳盤元	公噸	13	1,042,743	1,121,246	11,781,647	50,438
2712012	高碳盤元	公噸	*	*	*	*	*
2712013	不鏽鋼盤元	公噸	*	*	*	*	*
2712014	合金鋼盤元	公噸	5	30,689	44,711	537,134	6,654
2712090	其他盤元	公噸	4	42,769	46,145	850,671	4,715
2712110	鋼筋	公噸	84	6,772,297	7,941,606	74,181,186	452,584
2712120	圓鋼棒	公噸	13	770,184	722,944	7,799,837	55,773
2712121	不鏽鋼棒	公噸	6	30,363	28,799	756,760	10,482
2712122	合金鋼棒	公噸	4	14,147	14,434	352,179	878
2712129	其他棒鋼	公噸	6	91,770	91,863	1,606,349	5,176
2712210	U型鋼	公噸	10	110,264	110,822	1,284,344	6,127
2712220	I型鋼	公噸	4	14,372	15,266	172,641	526
2712230	H型鋼	公噸	6	11,754	11,401	147,533	6,721
2712240	L型鋼	公噸	3	13,217	12,821	301,825	951
2712241	T型鋼	公噸	*	*	*	*	*
2712260	U / I / H型鋼	公噸	*	*	*	*	*
2712265	鋼軌	公噸	3	1,433	1,613	22,620	378
2712290	其他型鋼	公噸	22	582,278	555,073	5,929,638	66,411
2712311	冷軋鋼板(片)	公噸	3	228,758	232,937	2,741,633	10,347
2712312	熱軋鋼板(厚)	公噸	*	*	*	*	*
2712313	熱軋鋼板(中)	公噸	4	1,210,244	1,255,837	12,299,752	71,402
2712314	熱軋鋼板(薄)	公噸	*	*	*	*	*
2712341	冷軋鋼帶	公噸	10	198,577	154,402	1,782,116	28,507

表 34 八十二年全年各項產品之產銷存統計表
(員工人數 30 人以上之工廠)

中華民國八十二年

產 品 編 號	產 品 名 稱	計 量 單 位	家數	生 產 量	銷 售		存 貨 量
					數 量	金額 (千元)	
2712351	冷軋中厚鋼捲	公噸	4	1,939,226	2,008,763	23,270,523	185,460
2712352	冷軋薄鋼捲	公噸	*	*	*	*	*
2712353	熱軋鋼捲 (厚)	公噸	*	*	*	*	*
2712354	熱軋鋼捲 (中)	公噸	*	*	*	*	*
2712355	熱軋鋼捲 (薄)	公噸	*	*	*	*	*
2712360	合金鋼板捲	公噸	*	*	*	*	*
2712371	冷軋不鏽鋼板、捲	公噸	13	259,962	261,062	13,485,812	32,240
2712372	熱軋不鏽鋼板、捲	公噸	*	*	*	*	*
2712380	電氣鋼片	公噸	*	*	*	*	*
2712386	鍍鋅鋼板 (熱浸)	公噸	4	189,639	181,205	2,788,466	12,079
2712390	鍍鋅鋼板 (電鍍)	公噸	4	255,510	174,909	3,004,608	6,860
2712391	彩色鋼片	公噸	5	186,900	201,844	4,446,587	13,612
2712394	鍍鋁鋅鋼板	公噸	3	106,155	102,241	2,276,175	7,379
2712395	其他鋼鍍成塗面鋼板	公噸	4	92,302	91,925	1,572,576	472
2712411	黑鋼管	公噸	15	295,848	283,246	3,508,478	42,311
2712412	家具管	公噸	11	206,344	208,699	2,949,886	4,419
2712413	車管	公噸	3	19,174	18,754	365,034	2,037
2712414	方管	公噸	5	26,714	26,540	453,603	5,382
2712415	API 管	公噸	*	*	*	*	*
2712417	螺紋管	公噸	*	*	*	*	*
2712418	無縫油線鋼管	公噸	*	*	*	*	*
2712419	無縫合金鋼管	公噸	*	*	*	*	*
2712420	無縫不鏽鋼管	公噸	7	19,523	19,326	1,211,754	1,275
2712430	鍍鋅鋼管	公噸	10	198,832	194,354	3,702,318	12,902
2712440	焊接不鏽鋼管	公噸	9	88,719	98,749	4,101,877	7,967
2712450	焊接合金鋼管	公噸	*	*	*	*	*
2712490	其他無縫鋼管	公噸	19	43,697	47,617	1,896,596	1,252
2713	鋼鐵鑄造業					13,705,609	
2713000	鑄鐵管	公噸	18	72,908	74,962	2,671,849	3,421
2713111	灰口鑄鐵件	公噸	18	70,165	71,325	2,042,353	3,615
2713112	球墨鑄鐵件 (延性鑄鐵)	公噸	20	50,639	47,918	1,562,807	1,894
2713113	可鍛鑄鐵件 (展性鑄鐵)	公噸	5	8,028	8,789	516,837	524
2713119	其他鑄鐵件	公噸	57	178,836	180,650	4,577,495	8,323
2713120	鑄鋼件	公噸	34	58,860	59,180	2,334,268	3,938
2714	鋼鐵鍛造業					2,796,970	
2714010	碳鋼鍛件	公噸	*	*	*	*	*
2714040	合金鋼鍛件	公噸	3	4,643	4,107	136,613	1,007
2714060	不鏽鋼鍛件	公噸	6	32,529	15,877	964,104	1,679
2714090	其他鋼鍛件	公噸	14	42,400	42,250	1,453,546	4,967
2715	鋼材二次加工業					21,575,497	
2715010	鍍鋅鋼片 (熱浸鍍鋅鐵皮)	公噸	5	87,775	100,382	1,644,819	4,900
2715020	鍍錫鋼片 (馬口鐵皮)	公噸	*	*	*	*	*
2715030	鋼板裁剪	公噸	93	3,300,586	3,494,728	2,446,265	346,219
2715040	冷抽鋼棒	公噸	4	136,333	136,642	2,154,098	6,877

表 34 八十二年全年各項產品之產銷存統計表
(員工人數 30 人以上之工廠)

中華民國八十二年

產 品 編 號	產 品 名 稱	計 量 單 位	家數	生 產 量	銷 售		存 貨 量
					數 量	金 額 (千 元)	
2715042	冷抽合金鋼棒	公噸	*	*	*	*	*
2715060	焊接型鋼	公噸	3	7,801	8,756	144,188	2,289
2715070	焊接不鏽鋼管	公噸	5	9,708	10,066	597,998	403
2715090	其他雜項鋼材二次加工	公噸	63	559,009	580,704	10,615,635	49,419
2716	鋼鐵熱處理業					3,000,551	
2716010	鋼鐵熱處理	千元	30	2,981,293	3,000,551	3,000,551	1,269
2717	鋼材表面處理業					2,178,903	
2717010	鋼材表面處理	千元	15	2,131,386	2,178,901	2,178,903	21,637
2718	鋼線鋼纜業					12,621,030	
2718010	鍍鋅鋼線	公噸	5	22,592	22,486	485,959	461
2718020	未鍍面鋼線	公噸	8	126,778	117,065	2,052,050	3,379
2718030	鍍鋅鐵線	公噸	14	40,123	42,670	818,593	524
2718040	不鍍面鐵線	公噸	23	219,178	230,861	3,235,144	2,168
2718042	不銹鋼線	公噸	4	7,602	6,554	379,000	473
2718050	其他鋼鐵線	公噸	21	243,647	279,394	4,411,249	7,915
2718060	鋼纜	公噸	7	39,163	45,592	1,239,035	1,411
2721	廢車船解體及廢鋼鐵業					933,370	
2721010	廢船解體鋼板	公噸	*	*	*	*	*
2721090	廢鋼鐵	公噸	44	765,026	70,137	730,714	78,243
2731	煉鋁業					6,273,205	
2731010	鋁錠	公噸	5	5,930	6,340	239,131	472
2731020	鋁合金錠	公噸	9	159,060	184,316	6,034,074	10,408
2732	鋁合金製品業					3,237,465	
2732010	鋁鑄件	公噸	22	34,976	37,064	2,863,296	1,920
2732020	鋁合金鑄件	公噸	6	7,425	7,704	374,169	966
2733	鋁材二次加工業					14,442,616	
2733010	鋁板	公噸	5	2,955	3,019	203,487	119
2733020	鋁捲／片	公噸	13	46,284	45,127	2,908,275	3,877
2733030	鋁管	公噸	13	2,563	2,652	260,458	103
2733040	鋁箔	公噸	5	2,983	2,981	381,188	192
2733050	鋁線	公噸	*	*	*	*	*
2733080	鋁廢料及碎屑	公噸	*	*	*	*	*
2733110	鋁(合金)鍛材	公噸	4	8,333	8,456	437,685	5
2733910	鋁擠型材	公噸	61	160,877	134,825	9,345,184	9,159
2733990	其他鋁材	公噸	6	10,155	10,149	736,147	6
2742	銅鑄造業					191,518	
2742010	銅鑄件	公噸	5	5,421	2,853	191,518	154

表 34 八十二年全年各項產品之產銷存統計表
(員工人數 30 人以上之工廠)

中華民國八十二年

產 品 編 號	產 品 名 稱	計 量 單 位	家數	生 產 量	銷 售		存 貨 量
					數 量	金額 (千元)	
2743	銅材二次加工業					14,366,412	
2743010	銅 (及銅合金銅捲) 片	公噸	6	73,460	73,999	5,184,596	3,495
2743020	銅板	公噸	*	*	*	*	*
2743030	銅 (含銅合金) 棒	公噸	11	65,212	68,270	3,497,020	1,358
2743040	銅管 (含無縫銅管)	公噸	12	9,046	8,823	924,438	1,706
2743050	銅線	公噸	19	21,582	21,525	1,591,268	1,993
2743060	銅箔	公噸	3	41,822	12,427	2,319,148	2,216
2743080	銅廢料及碎屑	公噸	3	1,319	1,315	63,440	4
2743090	其他銅材	公噸	13	10,849	11,760	777,539	629
2790	其他非鐵基本工業					5,833,785	
2790090	其他貴金屬錠	公噸	3	5,267	5,201	289,997	287
2790190	其他非鐵金屬品	公噸	18	125,927	140,898	5,543,788	10,575
28	金屬製品製造業					182,191,778	
2810	金屬手工具業					17,228,937	
2810001	套筒扳手	千元	27	3,188,425	3,289,240	3,289,239	178,601
2810009	其他扳手	千元	9	249,300	252,862	252,862	2,930
2810010	螺絲起子	千元	5	725,637	808,442	808,442	72,415
2810020	手鉗	千元	8	379,083	405,678	405,678	30,630
2810040	農林園藝手工具	千元	10	835,980	893,581	893,581	56,302
2810060	千斤頂	台	3	823,648	1,058,879	257,255	92,461
2810070	其他液壓手工具	千元	11	1,374,529	1,381,506	1,381,502	39,238
2810190	其他手工具	千元	23	9,870,791	9,940,378	9,940,378	550,513
2820	金屬模具業					15,843,568	
2820010	壓鑄模具	千元	41	2,299,773	2,294,345	2,294,345	59,255
2820020	鍛造模具	千元	11	273,509	266,851	266,851	23,415
2820030	沖壓模具	千元	45	1,739,218	1,738,672	1,738,672	80,657
2820040	塑膠成形模具	千元	89	3,771,232	3,836,182	3,836,182	226,166
2820090	其他模具	千元	14	7,217,958	7,707,516	7,707,518	204,877
2830	金屬建築結構及組件業					20,877,208	
2830010	金屬門窗 (不含鋁製)	千元	45	4,288,621	4,553,021	4,553,021	266,731
2830020	金屬雕刻門 (不含鋁製)	千元	3	120,279	36,397	241,984	13,861
2830110	廠房鋼結構	公噸	11	66,001	63,902	1,736,506	8,327
2830120	大樓鋼結構	公噸	8	42,420	44,035	1,238,664	3,741
2830130	橋樑鋼結構	公噸	4	24,882	24,001	1,579,180	140
2830140	鐵塔鋼結構	公噸	*	*	*	*	*
2830190	其他金屬建築結構及組件	千元	50	11,424,738	11,448,837	11,448,834	1,999,878
2841	鋁製品業					16,299,335	
2841010	鋁門窗	公噸	30	26,930	28,680	3,865,390	2,545
2841030	鋁合金貨櫃	個	*	*	*	*	*
2841040	鋁軟管	公噸	5	1,071	1,062	99,679	15

表 34 八十二年全年各項產品之產銷存統計表
(員工人數 30 人以上之工廠)

中華民國八十二年

產 品 編 號	產 品 名 稱	計 量 單 位	家數	生 產 量	銷 售		存 貨 量
					數 量	金額 (千元)	
2841050	鋁器皿	千元	5	620,579	621,720	621,720	105,439
2841090	其他鋁製品	千元	104	11,108,585	11,226,999	11,226,994	811,979
2842	銅製品業					8,603,688	
2842020	銅鎖	千只	15	63,506	66,521	712,203	2,186
2842030	銅管配件	千元	*	*	*	*	*
2842090	其他銅製品	公噸	82	37,726	41,178	7,786,225	6,714
2851	粉末冶金業					1,479,449	
2851000	粉末冶金	千元	10	1,457,582	1,479,449	1,479,449	30,858
2852	金屬製成品表面處理業					7,254,216	
2852020	金屬製品電鍍	千元	51	1,488,007	2,269,942	2,269,942	48,216
2852030	金屬製品噴烤漆	千元	23	1,307,137	1,362,622	1,362,622	113,825
2852090	其他金屬製品表面處理	千元	62	2,310,752	3,621,652	3,621,652	17,907
2891	螺絲、螺帽、螺絲釘及鉚釘製造業					25,521,664	
2891010	鋼鐵螺絲、螺帽	公噸	162	658,627	761,530	23,050,836	85,850
2891020	鋼鐵墊圈	公噸	*	*	*	*	*
2891030	鋼鐵釘	公噸	12	26,142	25,978	821,409	3,389
2891040	鉚釘	公噸	*	*	*	*	*
2891090	其他螺絲類產品(含錨、梢等)	千元	31	1,535,887	1,552,872	1,552,872	41,583
2892	閥類製造業					5,065,756	
2892010	高溫高壓閥	公噸	15	21,489	21,970	1,115,849	2,908
2892041	不銹鋼製一般用閥	公噸	3	433	439	130,024	2
2892042	鑄鋼製一般用閥	公噸	4	668	797	239,086	122
2892044	鑄鐵製一般用閥	公噸	*	*	*	*	*
2892045	青銅、黃銅製一般用閥	公噸	4	2,970	3,028	311,732	103
2892090	各種閥及水龍頭零件	千元	28	2,720,914	2,914,664	2,914,664	260,591
2893	鐵皮、金屬皮製品製造業					26,065,477	
2893010	金屬罐	千只	36	4,293,083	4,407,859	13,259,312	439,105
2893020	鋼質貨櫃	個	5	1,934,491	2,852,834	7,374,204	8,978,106
2893090	其他金屬皮製品(含鋼瓶)	千元	38	6,397,215	5,431,934	5,431,961	527,604
2899	其他金屬製品製造業					37,952,480	
2899010	金屬彈簧	公噸	24	33,059	33,663	1,422,900	1,908
2899090	其他金屬線製品	千元	51	2,896,102	2,870,789	2,870,788	191,838
2899110	鋼鐵電鍍披覆棒	公噸	8	37,545	38,389	1,413,197	2,421
2899120	鋼鐵電鍍金屬條	公噸	9	16,705	16,957	453,118	2,448
2899130	鋁及鋁合金電鍍用金屬材料	公噸	3	915	1,105	106,372	19
2899140	其他金屬電鍍用金屬材料	公噸	10	13,149	13,210	1,441,083	832
2899190	其他鍍接用金屬材料	千元	298	11,360,025	11,990,088	11,990,088	1,328,524
2899210	刀具	千元	12	304,169	306,160	306,160	4,412
2899920	金屬瓶蓋	千只	6	2,817,832	2,302,859	1,434,161	314,829

表 34 八十二年全年各項產品之產銷存統計表
(員工人數 30 人以上之工廠)

中華民國八十二年

產 品 編 號	產 品 名 稱	計 量 單 位	家數	生 產 量	銷 售		存 貨 量
					數 量	金額 (千元)	
2899930	鋼球、鋼珠	公噸	6	10,819	10,812	415,353	1,166
2899990	其他未列名金屬製品	千元	234	15,785,232	16,099,261	16,099,260	1,461,294
29	機械設備製造修配業					181,954,081	
2911	鍋爐製造修配業					4,035,699	
2911010	鍋爐	千元	17	2,848,083	2,881,221	2,881,221	28,085
2911020	工業用爐	千元	13	991,441	1,154,478	1,154,478	394,854
2912	原動機製造修配業					347,418	
2912010	引擎	台	8	15,338	15,942	347,302	2,051
2912020	其他內外燃機	台	*	*	*	*	*
2919	其他原動機製造修配業					534,673	
2919010	內外燃機零組件	千元	*	*	*	*	*
2919020	原動機械零件	千元	9	535,705	529,195	529,195	10,422
2920	農業及園藝機械業					1,699,524	
2920010	耕耘機	台	3	230	310	26,808	107
2920020	插秧機	台	*	*	*	*	*
2920090	其他整地播種機械	台	*	*	*	*	*
2920190	其他收穫機械	台	*	*	*	*	*
2920230	噴霧機	台	4	33,779	33,791	154,893	4
2920290	其他農業管理機械	台	*	*	*	*	*
2920310	農用搬運車	台	6	3,124	2,986	252,556	310
2920320	農用乾燥機	台	4	3,105	3,111	469,784	217
2920330	牽引機	台	*	*	*	*	*
2920390	其他農用機械	台	3	818	819	8,173	11
2920990	農藝機械零組件	千元	19	663,411	650,257	650,257	31,042
2931	切削工具機業					17,613,710	
2931001	N C 車床	台	19	2,408	2,515	3,884,449	334
2931002	其他車床	台	20	7,865	8,054	1,409,239	1,021
2931011	N C 鑽床	台	*	*	*	*	*
2931012	其他鑽床	台	11	10,023	10,150	358,237	368
2931021	N C 銑床	台	12	1,309	1,363	1,042,447	32
2931022	其他銑床	台	17	12,143	12,107	1,260,257	784
2931024	鋸床	台	4	17,479	17,426	132,097	1,682
2931031	N C 搪床	台	*	*	*	*	*
2931032	其他搪床	台	4	143	214	336,521	38
2931041	N C 磨床	台	*	*	*	*	*
2931042	其他磨床	台	10	6,897	6,917	1,040,193	121
2931051	立式切削中心機	台	16	2,342	2,287	3,887,584	275
2931052	臥式切削中心機	台	*	*	*	*	*
2931080	其他 N C 工具機	台	9	408	401	362,211	27
2931250	螺紋機	台	*	*	*	*	*
2931260	砂輪機	台	9	649,669	650,260	475,518	2,812

表 34 八十二年全年各項產品之產銷存統計表
(員工人數 30 人以上之工廠)

中華民國八十二年

產 品 編 號	產 品 名 稱	計 量 單 位	家數	生 產 量	銷 售		存 貨 量
					數 量	金 額 (千 元)	
2931270	小型鑽床	台	4	452,048	456,511	1,166,455	4,854
2931290	其他切削工具機	台	13	46,961	47,053	275,968	808
2931920	馬達內藏式主軸	組	*	*	*	*	*
2931990	切削工具機零件	千元	50	1,531,601	1,636,232	1,636,232	47,976
2932	成型工具機業					8,753,601	
2932020	機械式其他壓床	台	11	2,442	2,647	2,282,648	186
2932030	液壓壓床	台	11	2,594	2,578	906,236	41
2932040	剪床	台	3	71	71	40,804	
2932050	折床	台	*	*	*	*	*
2932060	鍛造機械	台	*	*	*	*	*
2932090	其他金屬成型機	台	42	16,183	17,487	3,650,062	351
2932990	成型工具機零件	千元	40	1,552,936	1,599,965	1,599,965	65,793
2933	金屬機械手工具製造修配業					3,271,066	
2933010	氣動工具	千元	10	882,805	921,464	921,464	38,874
2933110	電鑽(鈔)	台	*	*	*	*	*
2933190	其他電動工具	千元	7	420,875	1,414,081	1,414,081	58,328
2933210	治具、夾具	千元	4	144,203	144,203	144,203	*
2941	紡織及成衣機械業					26,291,910	
2941010	家庭用縫紉機	台	14	3,323,061	3,453,729	10,952,443	98,878
2941020	工業用縫紉機	台	10	65,044	68,842	1,954,718	10,248
2941030	縫紉機零件	千元	42	3,153,612	3,417,313	3,417,313	98,675
2941100	精紡機	台	*	*	*	*	*
2941110	錐形筒子絡紗機	台	*	*	*	*	*
2941190	其他紡紗機械	台	5	455	447	123,894	29
2941220	自動織布機(有梭織機)	台	*	*	*	*	*
2941240	無梭織機	台	5	1,225	1,198	569,748	55
2941250	氈呢及不織布機械	台	5	1,524	1,524	793,816	22
2941290	其他織布機械	台	*	*	*	*	*
2941300	橫編織機	台	4	19,805	13,476	645,665	6,420
2941310	經編織機	台	*	*	*	*	*
2941370	織帶機	台	5	1,721	1,797	300,759	365
2941390	其他針織機械	台	13	6,087	6,095	1,853,317	191
2941410	人造纖維機械	台	*	*	*	*	*
2941910	染整機械	台	13	1,353	1,421	1,398,910	48
2941920	製衣機械	台	*	*	*	*	*
2941990	其他紡織機械	台	14	3,758	3,842	1,219,965	378
2941991	其他紡織機械零件	千元	52	2,497,001	2,610,082	2,610,082	136,056
2942	食品飲料機械業					4,596,320	
2942010	碾米機	台	*	*	*	*	*
2942090	其他穀物處理機械	台	*	*	*	*	*
2942220	製罐機械	台	6	1,674	1,900	849,696	73
2942290	其他罐頭機械	台	3	220	271	256,665	14

表 34 八十二年全年各項產品之產銷存統計表
(員工人數 30 人以上之工廠)

中華民國八十二年

產 品 編 號	產 品 名 稱	計 量 單 位	家數	生 產 量	銷 售		存 貨 量
					數 量	金額 (千元)	
2942390	飲料機械	台	6	5,299	5,296	231,103	68
2942990	其他食品機械	台	33	9,666	9,759	1,828,974	134
2942991	其他食品機械零件	千元	37	1,457,673	1,350,733	1,350,733	85,927
2943	化工機械製造修配業					10,474,981	
2943030	乾燥裝置	台	15	23,881	24,353	3,409,558	493
2943110	攪拌機	台	10	1,478	1,441	266,697	44
2943120	混合機	台	7	492	492	252,133	13
2943190	其他拌合化工機械	台	11	1,870	1,864	413,530	12
2943940	熱交換器	台	8	91,903	91,802	610,052	763
2943950	塔槽、容器及相關設備	千元	31	2,974,401	2,959,155	2,959,155	181,884
2943990	其他化工機械及零件	千元	39	2,723,815	2,563,856	2,563,856	474,227
2944	塑膠橡膠機械業					15,208,339	
2944002	塑膠射出成型機	台	27	8,508	8,484	4,917,582	411
2944003	中空塑膠成型機	台	3	48	59	161,531	
2944009	其他塑膠成型機	台	11	3,383	3,381	1,465,580	82
2944060	塑膠袋製造機	台	7	1,327	1,322	736,099	53
2944110	橡(塑)膠押出機	台	15	2,505	2,542	1,498,697	117
2944190	其他橡(塑)膠機械	台	21	7,225	7,476	4,799,935	171
2944191	其他橡(塑)膠機械零件	千元	28	1,595,409	1,628,915	1,628,915	55,489
2945	造紙機械業					2,565,183	
2945010	造紙整廠設備	套	*	*	*	*	*
2945030	紙或紙板生產機械	台	6	1,012	1,045	822,159	126
2945050	紙加工機械	台	6	542	548	307,745	6
2945090	其他造紙機械	台	3	193	205	177,654	
2945091	其他造紙機械零件	千元	16	945,146	953,872	953,872	188,118
2946	印刷機械業					2,088,882	
2946010	印刷機	台	16	1,225	1,221	1,237,243	92
2946020	製版機	台	4	538	553	69,645	2
2946090	其他印刷機械	台	9	1,570	2,013	517,712	136
2946091	其他印刷機械零件	千元	11	269,801	264,282	264,282	18,548
2947	木工機械業					7,940,673	
2947010	NC木工機械	台	3	5,097	5,077	428,601	170
2947090	其他合板機械	台	3	851	928	532,386	30
2947110	木工帶鋸機	台	9	638,078	639,055	1,669,244	1,611
2947130	木工圓鋸機	台	8	398,455	397,551	1,158,084	1,295
2947210	木工鉋床	台	7	144,001	144,001	919,367	126
2947220	木工鑽床或榫眼機	台	*	*	*	*	*
2947230	木工成型機(含木工銑床、模製機)	台	4	1,477	4,365	128,828	200
2947240	木工車床	台	3	6,288	6,249	50,696	59
2947250	磨光機、砂光機或拋光機	台	10	67,350	68,006	423,524	356
2947600	木工接合機(含貼邊機)	台	*	*	*	*	*

表 34 八十二年全年各項產品之產銷存統計表
(員工人數 30 人以上之工廠)

中華民國八十二年

產 品 編 號	產 品 名 稱	計 量 單 位	家數	生 產 量	銷 售		存 貨 量
					數 量	金 額 (千 元)	
2947990	其他木工機械	台	18	413,853	486,928	1,322,806	21,021
2947991	其他木工機械零件	千元	23	1,065,140	1,151,039	1,151,039	31,705
2948	包裝機械業					1,240,243	
2948010	外包裝機械	台	7	111,875	110,392	369,482	2,803
2948030	個裝包裝機械	台	15	17,980	18,162	759,749	226
2948040	包裝相關性機械	台	5	1,170	1,171	111,012	5
2949	其他專用生產機械業					17,440,047	
2949010	空氣壓縮機	台	7	220,893	222,072	1,790,383	4,962
2949020	冷媒壓縮機	台	7	514,123	430,527	1,062,110	115,474
2949090	其他壓縮機	台	3	4,573	4,551	195,114	22
2949110	抽風、通風機	台	14	125,908	123,549	860,690	5,044
2949130	鼓風機	台	4	2,283	2,209	255,319	78
2949211	水泵(抽水機)	台	28	285,883	286,813	1,952,862	10,668
2949212	其他液體泵	台	6	40,328	39,252	337,351	1,384
2949213	真空泵	台	4	2,074	2,071	123,525	18
2949219	空氣泵	台	6	58,386	58,564	245,237	3,803
2949511	漁畜機械	台	4	20,394	20,299	182,707	1,045
2949912	皮革機械	台	3	452	452	498,097	
2949913	製鞋機械	台	10	8,222	8,734	1,259,536	352
2949914	非金屬礦物製品用機械	台	7	5,162	5,152	461,269	114
2949915	鑄造機械	台	*	*	*	*	*
2949917	鐸接切割機械	台	3	337	388	216,354	24
2949918	熱處理設備	台	*	*	*	*	*
2949920	表面處理設備	台	8	1,425	1,426	474,832	3
2949921	洗衣機械	台	*	*	*	*	*
2949930	電子生產設備	千元	3	204,284	210,909	210,909	3,966
2949940	滅火器	台	3	274,225	266,593	84,041	14,566
2949941	防火設備(除滅火器外)	千元	8	630,333	744,988	744,988	3,056
2949990	其他專用生產機械及零件	千元	108	6,213,741	6,244,667	6,244,667	538,811
2951	建築機械設備業					1,346,079	
2951040	水泥拌合機	台	7	273	276	732,568	11
2951090	其他建築機械及零件	千元	13	611,618	613,511	613,511	15,797
2952	礦業機械設備業					959,772	
2952000	礦業機械設備	台	5	1,015	983	959,772	297
2953	輸送機械設備業					21,792,075	
2953010	輸送設備	台	27	3,415	3,384	1,258,588	79
2953020	起重機	台	6	2,470	2,482	1,528,668	43
2953025	吊重機	台	*	*	*	*	*
2953030	堆高機	台	6	2,798	2,733	1,160,837	162
2953060	升降梯、升降階梯(電梯、電扶梯)	台	24	11,306	12,963	14,426,039	605
2953065	停車設備	千元	5	212,952	211,470	211,470	1,482

表 34 八十二年全年各項產品之產銷存統計表
(員工人數 30 人以上之工廠)

中華民國八十二年

產 品 編 號	產 品 名 稱	計 量 單 位	家數	生 產 量	銷 售		存 貨 量
					數 量	金額 (千元)	
2953070	其他曳引舉重設備	台	12	39,104	39,140	594,740	444
2953091	其他輸送設備零件	千元	39	2,365,181	2,585,061	2,585,061	158,361
2960	事務機器業					1,511,552	
2960020	數鈔機	台	*	*	*	*	*
2960030	影印機	台	*	*	*	*	*
2960990	其他未列名事務機器及零件	千元	14	919,368	1,116,781	1,116,781	40,906
2970	污染防治設備修配製造業					2,038,177	
2970010	空氣污染防治設備	套	*	*	*	*	*
2970011	集塵器	個	5	7,310	10,509	220,561	259
2970020	廢水處理設備	套	10	2,920	2,937	1,764,290	98
2970030	廢棄物處理設備	套	*	*	*	*	*
2980	非傳統加工設備修配製造業					1,645,593	
2980010	雷射加工機	台	*	*	*	*	*
2980020	超音波加工機	台	*	*	*	*	*
2980025	高週波加工機	台	5	1,731	1,724	221,008	39
2980030	N C 放電加工機	台	*	*	*	*	*
2980040	線切割放電加工機	台	4	1,425	1,397	420,209	58
2980050	其他放電加工機	台	9	2,643	2,678	857,138	118
2990	其他機械製造修配業					28,558,564	
2990210	機械手臂	台	6	4,029	4,180	180,038	158
2990220	工業機器人	組	*	*	*	*	*
2990920	中央系統冷氣機	台	11	6,342	6,097	1,090,455	857
2990925	自動販賣機	台	*	*	*	*	*
2990930	齒輪	公噸	22	18,988	18,596	1,184,770	8,609
2990931	齒輪減速機	台	7	136,027	136,838	540,245	26
2990940	滾珠軸承	公噸	11	32,053	4,618	901,895	1,140
2990941	其他軸承	公噸	9	10,423	10,547	2,625,868	220
2990943	線性滑軌	千元	*	*	*	*	*
2990950	油壓零組件	千元	22	1,134,637	1,177,068	1,177,068	356,943
2990960	氣壓零組件	千元	7	258,817	366,102	366,102	20,278
2990990	其他未列名機械及零件	千元	411	18,554,566	20,296,792	20,296,798	5,442,185
31	電力及電子機械器材製造修配業					1,044,567,395	
3111	發輸配電機械業					44,871,416	
3111015	柴油發電機	組	5	2,030	1,912	996,688	379
3111016	汽油發電機	組	*	*	*	*	*
3111020	大型蒸氣渦輪發電機	組	*	*	*	*	*
3111021	交流單相感應電動機	台	14	2,126,018	2,084,975	1,962,808	53,229
3111022	交流三相感應電動機	台	7	921,008	954,895	5,713,601	67,892
3111023	交流三相同步電動機	台	*	*	*	*	*

表 34 八十二年全年各項產品之產銷存統計表
(員工人數 30 人以上之工廠)

中華民國八十二年

產 品 編 號	產 品 名 稱	計 量 單 位	家數	生 產 量	銷 售		存 貨 量
					數 量	金額 (千元)	
3111025	直流電動機	台	7	235,516	210,178	484,441	48,689
3111030	直流碳刷伺服馬達	台	*	*	*	*	*
3111031	直流無刷伺服馬達	台	*	*	*	*	*
3111032	交流感應伺服馬達	台	*	*	*	*	*
3111033	步進電動機	台	*	*	*	*	*
3111035	一般微型電動機 (3W以下)	千台	23	210,525	219,885	5,913,532	10,944
3111036	小型電動機 (337.5W)	千台	3	5,051	5,085	989,113	341
3111039	其他電動機	台	29	3,776,041	3,873,600	2,833,591	174,131
3111050	電動機控制器	台	8	386,486	146,301	445,943	31,658
3111060	變頻器	台	11	34,414	44,411	324,361	3,972
3111070	汽車配電系統	組	6	9,320,431	9,328,659	3,381,803	139,563
3111090	其他旋轉電機	台	7	700,740	606,192	446,456	31,944
3111111	電力變壓器	台	11	31,291	32,685	3,421,061	832
3111112	配電變壓器	台	11	55,181	53,672	3,109,380	4,420
3111114	特殊用變壓器	台	5	15,062	14,993	214,633	760
3111115	模鑄乾式變壓器	台	4	11,826	12,209	633,257	543
3111116	爐用變壓器	台	*	*	*	*	*
3111117	比流器	台	6	77,203	71,051	117,478	8,062
3111118	比壓器	台	5	10,803	9,009	40,775	1,302
3111122	進相用高壓電容器	台	4	29,560	29,197	391,945	6,141
3111125	其他電力電容器	台	7	139,616	138,223	938,902	3,372
3111131	電力整流器	台	4	2,881	3,770	215,461	40
3111132	充電器	台	12	1,680,016	1,633,469	548,528	104,771
3111141	高低壓配電盤	組	24	20,150	19,470	4,215,199	1,806
3111146	可程式控制器 (PLC)	台	5	458,623	447,067	837,259	77,004
3111147	控制盤、馬達控制中心	組	9	3,323	3,265	665,696	205
3111149	其他配電盤	組	5	12,571	11,243	208,471	1,227
3111151	高壓斷路器	台	*	*	*	*	*
3111153	無熔線斷路器	台	10	6,162,946	6,217,330	1,656,441	1,153,064
3111154	漏電斷路器	個	*	*	*	*	*
3111161	負載斷流開關	台	*	*	*	*	*
3111162	空斷開關 (33KV以上)	台	3	881	881	125,608	120
3111163	切離開關 (24KV以下)	台	*	*	*	*	*
3111164	低壓電磁開關	台	5	2,609,172	2,613,459	919,744	193,692
3111165	高壓電磁開關	台	*	*	*	*	*
3111171	電力熔線	支	*	*	*	*	*
3111172	熔線鏈開關	台	3	77,219	80,780	168,873	2,482
3111174	避雷器	具	4	57,293	56,968	105,540	1,312
3111190	其他靜止電機	台	21	165,326	163,790	914,529	6,215
3112	電線及電纜業					64,521,976	
3112000	裸銅線	公噸	32	370,397	290,601	17,734,554	21,224
3112050	鋁線	公噸	*	*	*	*	*
3112060	鋁絞電線	公噸	*	*	*	*	*
3112070	鋼蕊鋁電線纜	公噸	4	3,049	4,274	334,698	125
3112110	紗漆包線	公噸	24	95,019	93,762	8,238,551	6,775

表 34 八十二年全年各項產品之產銷存統計表
(員工人數 30 人以上之工廠)

中華民國八十二年

產 品 編 號	產 品 名 稱	計 量 單 位	家數	生 產 量	銷 售		存 貨 量
					數 量	金額 (千元)	
3112210	電子線	公噸	78	86,452	87,662	10,073,374	5,637
3112310	電力用電線	公噸	37	89,686	90,405	10,163,458	6,873
3112322	匯流排電力用電纜	公噸	*	*	*	*	*
3112323	一般電力用電纜	公噸	12	41,393	41,373	4,204,514	3,870
3112410	通訊用電線	公噸	19	26,752	26,771	2,532,306	1,793
3112420	通訊用電纜	公噸	11	35,009	33,741	6,230,145	3,070
3112510	光纜	公噸	3	6,915	6,915	492,305	358
3121	冷凍空調器具製造業					38,098,897	
3121011	窗型室內空氣調節機(含冷氣機)	台	16	1,107,568	1,163,069	22,113,659	367,092
3121012	箱型空氣調節機(含冷氣機)	台	9	39,921	38,572	3,127,873	16,301
3121014	汽車冷氣機	台	7	323,661	321,284	3,197,567	18,101
3121015	空氣清淨機	台	13	56,393	58,188	134,165	9,672
3121020	電冰箱	台	7	434,579	463,753	6,731,391	76,528
3121030	冷凍庫、櫃	台	11	16,869	17,916	1,952,142	3,044
3121031	商用冷凍冷藏展示櫃	台	3	5,985	6,121	200,653	423
3121035	除濕機	台	12	111,842	108,459	641,447	27,854
3122	洗衣設備製造業					3,861,107	
3122010	單槽洗衣機	台	3	55,068	84,486	1,056,672	8,262
3122020	雙槽洗衣機	台	5	261,143	262,509	2,167,017	27,809
3122030	衣物烘乾機	台	4	144,596	142,689	615,012	10,695
3122090	其他洗衣設備	千	*	*	*	*	*
3123	電熱器具製造業					8,199,468	
3123101	電鍋	台	5	529,821	497,978	389,421	10,402
3123102	電子鍋	台	11	264,036	330,544	612,513	32,130
3123111	微波爐	台	6	177,920	189,349	892,298	15,759
3123112	電烤箱	台	4	663,803	682,757	407,143	12,481
3123113	電烤麵包機	台	5	1,455,565	1,481,915	416,185	19,574
3123114	電磁爐	台	15	353,605	365,409	1,050,707	79,321
3123115	電暖器	台	18	863,581	880,572	633,463	17,096
3123118	太陽能熱水器	台	*	*	*	*	*
3123120	電熱水器	台	5	59,611	61,776	171,407	16,104
3123121	電子保溫熱水瓶	台	8	410,597	450,372	461,489	18,605
3123130	飲水機(包括開飲機)	台	16	254,704	259,804	883,368	11,968
3123140	電熨斗	台	8	852,247	912,167	341,068	13,575
3123150	吹風機	台	10	718,251	1,130,005	331,867	108,142
3123160	電咖啡壺	台	5	220,503	245,680	124,142	8,744
3123170	乾碗機	台	8	160,029	159,310	110,237	4,263
3123192	洗碗機	台	3	532	588	49,301	237
3123193	電壺	台	*	*	*	*	*
3123199	其他電熱器具	台	30	2,453,604	2,477,227	1,297,740	111,905
3124	電扇製造業					10,154,890	

表 34 八十二年全年各項產品之產銷存統計表
(員工人數 30 人以上之工廠)

中華民國八十二年

產 品 編 號	產 品 名 稱	計 量 單 位	家數	生 產 量	銷 售		存 貨 量
					數 量	金 額 (千 元)	
3124010	立、桌電扇	台	38	4,187,947	4,267,080	2,042,969	152,530
3124020	吊電扇	台	28	6,488,461	6,488,752	5,973,727	128,797
3124030	箱型電扇	台	6	27,055	27,514	20,273	1,296
3124040	通風電扇	台	12	690,331	687,801	705,816	33,743
3124090	其他電扇	台	28	2,586,518	2,668,512	1,412,105	126,767
3129	其他家用電器製造業					7,251,912	
3129010	排油煙機	台	10	641,107	631,403	1,322,794	49,796
3129020	果汁機	台	9	1,409,136	1,415,819	542,238	55,661
3129030	榨汁機	台	4	262,375	258,805	61,241	22,268
3129040	電動刮鬍刀	台	*	*	*	*	*
3129050	吸塵器	台	9	472,633	478,496	577,298	26,900
3129060	電動按摩器	台	*	*	*	*	*
3129090	其他家用電動器具	台	6	104,768	100,208	149,116	12,599
3129910	電捕昆蟲器	台	9	1,980,406	1,956,900	327,626	78,570
3129990	其他未列名家用電器	千元	63	4,207,130	4,128,071	4,128,071	322,578
3131	電燈泡及燈管製造業					3,778,913	
3131010	電燈泡	千只	12	110,264	147,911	610,878	9,798
3131020	汽車用大燈泡	千只	9	111,435	116,735	429,030	4,994
3131030	汽車用其他燈泡	千只	16	117,381	140,114	782,254	7,583
3131090	其他白熱燈泡	千只	6	95,014	93,857	298,378	1,951
3131120	螢光燈管	千支	4	56,046	56,845	1,384,456	5,556
3131220	鹵素燈泡	千支	*	*	*	*	*
3131290	其他燈泡管	千支	*	*	*	*	*
3132	照明器具製造業					10,826,269	
3132010	聖誕燈串	千元	15	508,225	597,340	597,340	75,632
3132020	美術彩色燈	只	24	5,047,038	5,914,307	1,804,994	203,467
3132110	檯燈	支	20	2,306,484	2,367,103	916,605	137,937
3132115	螢光管燈具(檯燈除外)	千支	4	9,159	13,704	3,353,930	1,176
3132120	工作燈	支	5	455,010	409,441	92,960	47,818
3132130	水銀燈	支	4	876,006	879,747	175,927	30,095
3132140	緊急照明燈	支	4	46,407	51,990	58,752	2,514
3132190	其他燈具	千元	85	3,786,970	3,825,761	3,825,761	179,872
3141	資料處理設備業					83,238,208	
3141000	迷你電腦	台	*	*	*	*	*
3141010	電腦工作站	套	8	7,148	6,284	374,801	694
3141021	桌上型電腦	台	34	3,220,056	3,221,240	39,948,291	73,649
3141022	膝上型電腦	台	3	1,682	2,151	48,739	68
3141023	筆記型電腦	台	26	1,249,022	1,238,857	38,129,596	42,290
3141024	掌上型電腦	台	3	4,956	4,901	56,730	150
3141027	電子字典	台	4	140,124	167,380	405,766	25,413
3141110	可程式計算器	台	*	*	*	*	*
3141120	掌上型一般計算器	台	10	9,281,750	9,686,553	1,474,203	526,939

表 34 八十二年全年各項產品之產銷存統計表
(員工人數 30 人以上之工廠)

中華民國八十二年

產 品 編 號	產 品 名 稱	計 量 單 位	家數	生 產 量	銷 售		存 貨 量
					數 量	金 額 (千 元)	
3141130	桌上型計算器	台	7	2,473,588	2,401,800	960,548	294,405
3142	資料儲存媒體業					5,686,637	
3142110	硬式磁碟	組	*	*	*	*	*
3142120	軟式磁碟片	片	5	612,135,827	581,395,188	5,421,765	45,456,637
3143	資料終端裝置業					97,047,986	
3143013	液晶式監視器	台	*	*	*	*	*
3143015	單色監視器 (電腦用)	台	20	1,588,640	1,586,401	3,162,988	51,309
3143016	彩色監視器 (電腦用)	台	41	9,925,346	9,947,875	66,690,742	180,128
3143019	其他監視器	台	10	3,660,383	4,066,400	21,430,179	145,594
3143023	單色一般終端機	台	9	953,372	949,811	3,983,494	16,030
3143024	彩色一般終端機	台	3	47,174	47,092	436,375	918
3143025	單色中文終端機	台	*	*	*	*	*
3143026	彩色中文終端機	台	*	*	*	*	*
3143027	X 終端機	台	*	*	*	*	*
3143029	其他終端機	台	9	51,696	50,899	369,369	1,425
3144	資料輸入輸出周邊設備業					27,662,620	
3144010	硬式磁碟機	台	*	*	*	*	*
3144020	軟式磁碟機	台	*	*	*	*	*
3144030	唯讀型光碟機	台	*	*	*	*	*
3144090	其他資料儲存系統	台	6	18,138	17,327	319,870	1,005
3144130	其他撞擊式印表機	台	*	*	*	*	*
3144140	雷射印表機	台	3	3,675	3,709	66,675	71
3144149	其他非撞擊式印表機	台	*	*	*	*	*
3144150	繪圖機	台	*	*	*	*	*
3144210	鍵盤	台	27	10,399,830	10,505,027	4,528,448	374,923
3144220	彩色影像掃描器	台	10	418,484	420,661	3,562,299	17,192
3144230	單色影像掃描器	台	7	560,813	599,908	981,089	25,230
3144240	滑鼠	個	16	25,531,435	25,992,791	5,189,122	823,119
3144320	條碼閱讀機	台	*	*	*	*	*
3144330	磁卡閱讀機	台	*	*	*	*	*
3144390	其他讀卡機	台	*	*	*	*	*
3144910	數位板	片	*	*	*	*	*
3144990	其他輸入輸出周邊設備 (含光筆)	千元	88	11,023,534	12,334,959	12,334,959	466,355
3145	電腦組件業					59,270,077	
3145000	網路連接器	個	9	709,573	680,716	1,542,046	63,714
3145002	集線器	台	4	12,532	11,799	135,087	1,125
3145040	主機板	片	79	13,415,828	15,618,430	39,066,041	784,506
3145041	P C - L A N	套	*	*	*	*	*
3145042	網路卡	片	17	2,762,221	2,744,363	3,942,581	241,900
3145043	傳真卡	片	*	*	*	*	*
3145050	記憶卡	片	12	3,058,868	2,563,660	2,476,138	535,400
3145051	IC卡	片	*	*	*	*	*
3145060	圖形卡	片	7	1,165,254	1,191,389	2,060,425	35,747

表 34 八十二年全年各項產品之產銷存統計表
(員工人數 30 人以上之工廠)

中華民國八十二年

產 品 編 號	產 品 名 稱	計 量 單 位	家數	生 產 量	銷 售		存 貨 量
					數 量	金 額 (千 元)	
3145070	控制卡	片	10	1,492,214	1,457,120	1,340,517	39,446
3145080	中文卡	片	6	37,943	40,470	227,387	6,110
3145090	其他介面卡	片	60	7,307,229	7,924,572	8,138,160	354,404
3149	其他電腦設備業					21,028,159	
3149010	NC數值控制器	台	4	9,740	9,643	736,415	1,025
3149110	文字處理機	台	*	*	*	*	*
3149120	程式燒錄器	台	3	4,484	4,480	80,585	42
3149130	電腦發展設備	台	3	7,160	7,245	240,493	119
3149140	網路作業系統	套	*	*	*	*	*
3149190	其他未列名電腦設備	千元	108	16,575,306	17,386,566	17,386,554	736,934
3151	電視機、錄放影機業					19,581,495	
3151010	一般彩色電視機 (20吋及其以上)	台	14	798,260	850,079	8,418,582	63,708
3151011	一般彩色電視機 (19吋及其以下)	台	10	529,781	555,522	2,788,475	29,469
3151014	高畫質彩色電視機	台	*	*	*	*	*
3151018	投影式彩色電視機	台	*	*	*	*	*
3151021	一般黑白電視機	台	4	418,196	773,456	921,443	40,846
3151025	電視音響組合黑白電視機	台	*	*	*	*	*
3151030	射頻變頻器	個	*	*	*	*	*
3151110	放影機	台	3	102,187	104,156	604,985	16,942
3151120	錄放影機	台	6	454,843	474,080	4,031,437	33,712
3151130	雷射碟影機	台	*	*	*	*	*
3151140	攝錄放影機	台	*	*	*	*	*
3152	電唱機、收錄音機業					17,186,924	
3152001	單頻道收音機	台	*	*	*	*	*
3152003	多頻道收音機	台	*	*	*	*	*
3152005	汽車用收音機	台	4	1,445,941	1,451,692	2,377,451	76,913
3152009	其他收音機	台	4	1,444,163	1,457,064	749,462	5,918
3152011	收錄音機	台	17	2,983,168	3,102,086	3,229,476	96,878
3152015	伴唱機	台	3	23,220	21,643	82,508	1,707
3152019	其他錄音機	台	*	*	*	*	*
3152021	收音電唱機	台	*	*	*	*	*
3152030	音頻擴大機	台	14	935,749	940,049	1,130,168	26,739
3152040	錄放音機座	台	3	2,912,915	2,947,575	1,055,063	108,403
3152050	調諧器	只	12	12,575,111	12,629,607	2,741,365	166,016
3152060	等化器	台	6	194,356	193,706	191,646	2,185
3152070	唱盤	台	*	*	*	*	*
3152080	雷射唱機	台	3	45,968	49,170	316,885	2,045
3152090	其他音響產品	台	20	1,705,947	1,783,206	1,785,349	41,394
3153	影視音響零配件業					20,793,239	
3153000	微音器	只	17	9,184,340	11,095,869	1,319,635	1,629,411
3153001	無線遙控器	個	12	4,658,289	4,952,818	672,593	88,470
3153011	揚聲器	千個	47	74,709,889	76,684,376	5,777,717	2,744,366

表 34 八十二年全年各項產品之產銷存統計表
(員工人數 30 人以上之工廠)

中華民國八十二年

產 品 編 號	產 品 名 稱	計 量 單 位	家數	生 產 量	銷 售		存 貨 量
					數 量	金額 (千元)	
3153012	車用揚聲器	千個	7	3,664,250	3,847,117	695,765	76,978
3153018	揚聲器零配件	千元	36	2,716,045	2,873,348	2,873,342	314,733
3153019	其他揚聲器	千個	18	37,633,390	38,510,510	1,127,739	1,094,824
3153020	耳機	只	14	11,033,284	11,228,986	575,731	91,867
3153041	錄音機用磁頭	千只	4	39,004	39,527	779,237	2,323
3153042	錄影機用磁頭	千只	*	*	*	*	*
3153063	音碟片 (CD)	張	5	22,015,291	22,654,132	799,408	701,950
3153064	影碟片	張	*	*	*	*	*
3153090	其他音響零組件	千元	69	5,873,377	5,751,004	5,750,996	1,075,879
3159	其他電子產品業					16,345,269	
3159010	車用防盜器	個	14	2,095,545	2,113,209	1,973,011	107,705
3159020	電眼	個	*	*	*	*	*
3159090	其他保全器具	個	28	3,506,809	3,694,867	1,569,040	217,509
3159911	電子遊樂器	台	3	147,000	147,228	95,770	8,460
3159913	電視遊樂器	台	9	3,222,047	3,414,663	3,779,802	105,938
3159940	電動揭示板	組	*	*	*	*	*
3159990	其他未列名電子產品	千元	78	8,462,878	8,606,296	8,606,335	472,003
3161	有線通信機械器材業					45,480,489	
3161010	局用交換機	門	3	1,327,243	1,259,785	8,581,577	250,030
3161090	其他局端用交換設備	千元	*	*	*	*	*
3161110	載波機	台	5	13,343	18,327	521,767	17,251
3161120	劃時多工機	台	*	*	*	*	*
3161121	劃頻多工機	台	*	*	*	*	*
3161140	數位線路倍增器	套	3	46,194	46,030	449,402	2,893
3161150	光纖傳輸裝置	台	*	*	*	*	*
3161160	電子式集線機	台	*	*	*	*	*
3161170	頻道銀行	台	*	*	*	*	*
3161190	其他局端用傳輸設備	千元	6	1,207,471	1,275,407	1,275,407	33,658
3161211	簡單型電話機	台	23	2,458,763	2,633,465	1,104,665	136,832
3161214	多功能電話機	台	13	3,874,459	3,837,734	3,084,744	127,570
3161217	電話答錄機	台	5	892,343	949,313	1,141,837	9,338
3161218	有線電話無線副機	台	8	767,848	770,300	2,411,809	100,553
3161219	其他電話機	台	18	1,329,860	1,342,023	3,168,133	82,268
3161221	電子交換機	門	9	71,363	101,160	448,419	17,301
3161225	按鍵電話系統	套	6	349,967	385,882	1,094,550	20,675
3161228	有線對講機	台	3	61,168	62,259	107,165	73
3161230	傳真機	台	14	567,318	552,682	3,940,447	22,268
3161232	數據機	台	17	4,237,895	4,340,029	6,356,175	174,873
3161234	影像顯示設備	套	*	*	*	*	*
3161290	其他用戶端設備	千元	7	268,402	264,593	264,596	30,778
3161310	有線電視之各項設備	千元	*	*	*	*	*
3161315	有線電視之轉換器	套	*	*	*	*	*
3161910	其他有線通信設備	千元	9	1,674,919	1,668,892	1,668,897	40,811

表 34 八十二年全年各項產品之產銷存統計表
(員工人數 30 人以上之工廠)

中華民國八十二年

產 品 編 號	產 品 名 稱	計 量 單 位	家數	生 產 量	銷 售		存 貨 量
					數 量	金額 (千元)	
3162	無線通信機械器材業					14,572,761	
3162010	局端用無線通訊設備	千元	*	*	*	*	*
3162020	衛星通訊設備	套	6	1,027,719	1,020,142	2,269,238	51,174
3162030	數位微波系統	台	4	96,088	112,455	1,099,358	11,534
3162040	雷達系統	台	*	*	*	*	*
3162060	行動無線電話	台	6	253,026	241,490	1,158,173	38,703
3162063	呼叫器	只	11	587,592	533,819	1,171,490	161,762
3162065	無線數據機	台	*	*	*	*	*
3162073	無線按鍵電話系統	套	*	*	*	*	*
3162075	收發報機	台	*	*	*	*	*
3162079	民用波段對講機	台	4	68,518	65,371	180,431	7,084
3162080	微波通信元件	千元	4	541,699	554,608	554,609	9,386
3162081	衛星天線	支	3	2,123	2,198	26,475	232
3162082	一般天線	支	18	33,297,492	34,495,925	1,869,960	1,186,800
3162090	其他無線通信器材	千元	36	5,076,642	5,179,173	5,173,137	366,748
3169	其他通信機械器材業					1,311,037	
3169010	其他通信器材	千元	11	1,248,922	1,311,043	1,311,037	53,706
3170	半導體製造業					129,934,110	
3170111	晶圓(積體電路用)	千個	11	693,504	670,328	16,711,666	21,285
3170112	構裝 I C	千個	16	3,016,601	3,023,430	16,672,860	60,531
3170121	MOS 動態隨機存取記憶體	千個	3	66,900	66,575	10,665,684	1,598
3170122	MOS 靜態隨機存取記憶體	千個	5	79,120	74,922	4,265,186	8,243
3170123	MOS 唯讀記憶體	千個	4	51,536	56,277	2,948,185	2,812
3170129	其他MOS 可程式 ROM	千個	3	89,161	86,415	2,098,469	15,008
3170131	MOS 數位式標準邏輯 I C	千個	23	3,744,499	4,094,441	53,967,064	418,904
3170132	MOS 數位式微元件 I C	千個	*	*	*	*	*
3170133	MOS 數位特殊應用 I C	千個	6	82,427	81,568	1,572,661	3,290
3170134	MOS 數位式混成 I C	千個	3	2,547	2,445	183,530	346
3170139	其他MOS 數位式 I C	千個	*	*	*	*	*
3170160	雙極性類比式 I C	千個	*	*	*	*	*
3170170	其他製程 I C	千個	7	1,009,379	1,029,250	960,499	1,112
3170210	二極體	千個	13	4,103,904	4,324,661	3,698,565	341,896
3170220	電晶體	千個	9	1,634,941	1,882,634	4,669,648	103,841
3170321	發光二極體	千個	15	7,610,460	7,942,890	3,476,287	682,527
3170322	發光二極體顯示器	千個	5	44,194	80,867	1,440,924	2,020
3170330	太陽能電池	千個	*	*	*	*	*
3170340	雷射二極體	千個	*	*	*	*	*
3170390	其他光電半導體元件	千元	9	584,546	726,192	1,754,638	122,495
3171	電子管製造業					40,662,599	
3171011	彩色影像管(電視用)	千只	3	12,628	12,633	28,686,152	122
3171012	單色影像管(電視用)	千只	3	7,149	7,219	3,469,672	98
3171091	玻璃球管	千只	*	*	*	*	*
3171092	電子槍	千只	*	*	*	*	*

表 34 八十二年全年各項產品之產銷存統計表
(員工人數 30 人以上之工廠)

中華民國八十二年

產 品 編 號	產 品 名 稱	計 量 單 位	家數	生 產 量	銷 售		存 貨 量
					數 量	金額 (千元)	
3171099	其他電子管零配件	千元	29	5,406,465	5,486,969	5,486,962	133,962
3172	被動電子元件業					63,234,038	
3172001	電解電容器	千個	32	3,972,799	4,478,422	4,595,413	234,425
3172002	鋁質電解電容器	千個	11	556,207	965,144	1,066,271	126,030
3172003	塑膠薄膜電容器	千個	21	883,716	1,030,602	2,793,079	145,393
3172004	陶瓷電容器	千個	36	22,728,411	23,502,877	7,040,024	1,077,483
3172006	可變電容器	千個	3	32,757	33,271	122,905	464
3172009	其他電容器	千個	17	949,976	930,559	1,554,854	143,032
3172011	聲頻變壓器	千只	4	4,254	4,741	80,997	339
3172012	返馳變壓器	千只	14	20,723	21,561	3,891,002	763
3172013	中頻變壓器	千只	4	135,618	136,258	411,558	2,375
3172015	電源變壓器	千只	42	85,023	101,413	4,646,175	4,507
3172019	其他變壓器	千只	54	208,057	228,220	2,728,685	25,964
3172021	碳膜電阻器	千個	30	20,299,371	29,228,349	2,371,001	1,921,215
3172022	金屬膜電阻器	千個	16	5,554,546	5,742,744	897,299	258,093
3172024	可變電阻器	千個	12	675,993	704,837	2,605,955	32,797
3172026	保險絲電阻器	千個	*	*	*	*	*
3172027	排列電阻器	千個	*	*	*	*	*
3172028	晶片電阻器	千個	14	10,570,945	11,005,667	1,249,814	1,642,652
3172029	其他電阻器	千個	23	11,257,590	12,265,777	1,851,222	196,210
3172030	電子繼電器	千個	16	149,207	157,506	1,363,491	14,936
3172041	偏向軛(電視用)	千只	11	923,336	914,388	952,564	6,802
3172049	其他電視用磁鐵元件	千元	*	*	*	*	*
3172051	連接器(電子插接頭)	千只	78	2,772,057	2,929,636	12,816,014	272,253
3172090	其他被動元件	千元	68	8,879,156	9,271,135	9,271,145	316,163
3179	其他電子零組件業					140,854,556	
3179060	印刷電路用銅積層板	千元	22	9,302,824	9,562,489	9,562,500	1,434,389
3179061	單面印刷電路板	千元	45	5,402,916	5,925,310	5,925,292	547,058
3179062	雙面印刷電路板	千元	57	6,987,448	7,209,253	7,209,242	258,034
3179063	多層印刷電路板	千元	51	23,353,267	23,517,267	23,517,250	1,192,895
3179064	軟性印刷電路板	千元	20	2,602,958	2,707,809	2,707,807	101,214
3179100	石英振盪器	千只	10	111,703	122,906	1,295,546	15,077
3179131	不斷電系統電源供應器	台	17	1,847,659	1,665,468	4,299,904	245,687
3179132	交換式電源供應器	台	41	14,717,181	16,948,443	14,428,313	269,283
3179139	其他電源供應器	台	42	7,429,673	7,891,399	4,903,861	286,975
3179140	轉換器	千只	13	281,538	281,321	766,970	2,711
3179152	液晶顯示元件	千只	16	649,272	647,228	7,340,465	20,674
3179153	其他顯示器	千只	6	155,620	156,934	4,771,365	21,795
3179160	濾波器	千只	9	183,557	189,588	1,337,188	7,044
3179170	電子整流器	千個	24	559,488	578,155	4,778,870	75,059
3179190	其他雜項電子配件	千只	371	45,102,313	48,009,973	48,009,983	2,931,066
3180	電池製造業					6,453,762	
3180090	乾電池	千只	3	64,604	65,351	390,724	2,736

表 34 八十二年全年各項產品之產銷存統計表
(員工人數 30 人以上之工廠)

中華民國八十二年

產 品 編 號	產 品 名 稱	計 量 單 位	家數	生 產 量	銷 售		存 貨 量
					數 量	金額 (千元)	
3180110	汽車用鉛酸蓄電池	只	5	1,235,051	1,193,474	794,425	171,866
3180120	機車用鉛酸蓄電池	只	3	4,219,935	4,289,260	780,792	314,298
3180130	其他鉛酸蓄電池	只	3	8,052,180	7,926,064	2,062,322	327,972
3180140	密封式蓄電池	只	5	13,369,319	13,143,745	2,118,774	589,845
3180210	鎳鉻電池	只	*	*	*	*	*
3180290	其他未列名電池	只	3	405,139	412,083	105,043	48,673
3190	其他電工器材業					42,658,581	
3190011	按鍵開關	千只	22	227,037	233,850	1,041,235	12,451
3190012	旋轉開關	千只	10	237,817	239,704	531,566	8,523
3190013	滑動開關	千只	15	237,952	241,169	889,339	8,643
3190019	其他開關	千只	57	1,724,066	1,743,456	4,247,096	62,866
3190020	插座	千只	41	512,550	558,040	1,985,671	32,122
3190030	插頭	千只	32	210,767	270,651	1,748,323	11,908
3190111	微動開關	千只	*	*	*	*	*
3190113	光電開關	千只	4	3,049	3,047	181,820	10
3190114	近接開關	千只	*	*	*	*	*
3190119	其他檢出開關	千只	3	11,833	11,719	193,415	229
3190901	抗流線圈	千只	13	2,676,324	2,656,518	1,717,541	190,181
3190902	峰化線圈	千只	*	*	*	*	*
3190903	振盪線圈	千只	4	80,764	79,753	301,674	4,372
3190904	空心線圈	千只	5	130,090	150,692	146,055	1,398
3190909	其他線圈	千只	52	712,133	993,702	5,146,680	141,300
3190910	永久磁鐵	千只	7	2,833,191	2,804,091	2,487,984	225,999
3190920	手電筒	只	4	263,245	263,366	95,631	2,394
3190930	電焊機	台	3	727	724	60,829	42
3190970	端子	千只	38	21,523,676	23,360,085	1,992,508	1,650,727
3190980	電木板	千元	5	201,719	199,271	199,271	17,887
3190990	其他未列名電工器材	千元	201	19,746,909	19,002,824	19,002,812	1,437,084
32	運輸工具製造修配業					377,748,939	
3211	船舶建造修配業					20,074,861	
3211010	雜貨船	載噸	*	*	*	*	*
3211020	油輪	載噸	*	*	*	*	*
3211030	貨櫃船	載噸	*	*	*	*	*
3211040	散裝貨船	載噸	*	*	*	*	*
3211110	客船	載噸	3	63	63	229,179	
3211210	工作船	載噸	3	30	31	124,450	
3211310	釣漁船	載噸	*	*	*	*	*
3211510	小型機動遊艇	艘	5	75	75	287,832	2
3211520	大型機動遊艇	艘	17	176	199	1,992,934	37
3211530	帆船	艘	*	*	*	*	*
3211610	船舶修理	千元	27	2,256,379	2,271,191	2,271,191	18,019
3212	船舶零件業					857,268	

表 34 八十二年全年各項產品之產銷存統計表
(員工人數 30 人以上之工廠)

中華民國八十二年

產 品 編 號	產 品 名 稱	計 量 單 位	家數	生 產 量	銷 售		存 貨 量
					數 量	金額 (千元)	
3212090	其他船用主機	千元	15	854,553	857,268	857,268	154,559
3222	鐵路車輛零件業					221,952	
3222190	其他鐵路車輛零組件	千元	*	*	*	*	*
3231	汽車製造業					152,479,453	
3231020	小型轎車 (2000 CC 以下)	輛	11	257,607	269,553	95,378,737	11,849
3231030	大型轎車 (2000 CC 以上)	輛	*	*	*	*	*
3231070	大客車 (30人以上)	輛	*	*	*	*	*
3231110	小型貨車 (3.5 噸以下)	輛	7	54,950	55,813	14,400,881	2,694
3231130	大型貨車 (3.5 噸以上)	輛	*	*	*	*	*
3231160	客貨兩用車	輛	4	66,520	67,379	19,765,845	3,991
3231290	其他汽車	輛	*	*	*	*	*
3231320	大客車車身	輛	8	538	528	470,520	14
3231330	小貨車車身	輛	7	4,518	4,487	190,737	33
3231340	大貨車車身	輛	7	1,648	1,648	120,632	1
3231390	其他汽車車身	輛	20	78,095	83,535	4,236,971	1,157
3231420	小客車底盤 (含引擎)	輛	*	*	*	*	*
3231490	其他汽車底盤 (含引擎)	輛	*	*	*	*	*
3232	汽車零件業					79,051,497	
3232010	汽車化油器	個	*	*	*	*	*
3232030	汽車連桿	只	4	2,872,298	2,905,196	693,373	94,221
3232040	汽車凸輪軸	只	*	*	*	*	*
3232051	汽車汽缸頭	個	6	7,238,301	7,217,124	246,914	578,285
3232052	汽車汽缸體	個	*	*	*	*	*
3232060	汽車濾清器	個	10	9,512,745	10,628,427	861,405	460,362
3232070	汽車燃料油泵	個	5	1,602,001	1,624,625	764,457	5,993
3232080	汽車活塞及環	組	17	19,005,126	19,372,480	1,193,888	1,118,616
3232090	其他汽車引擎零組件	千元	30	2,127,628	2,240,376	2,240,376	228,894
3232091	汽車水箱 (散熱器)	個	6	649,788	648,775	1,418,485	42,031
3232112	懸吊避震器	套	*	*	*	*	*
3232121	汽車驅動軸及差速總成	套	*	*	*	*	*
3232122	汽車傳動軸	套	3	576,250	568,943	1,245,808	17,914
3232130	汽車離合器總成	個	5	618,619	868,390	1,119,323	71,085
3232150	汽車變速箱	個	*	*	*	*	*
3232160	汽車用十字及三叉式接頭	個	*	*	*	*	*
3232170	汽車輪圈	個	12	7,247,452	7,224,309	3,226,170	188,986
3232190	其他汽車傳動系統零件	千元	13	911,585	968,381	968,381	32,740
3232210	汽車方向盤、轉向柱及轉向箱	只	3	690,339	703,682	354,840	17,660
3232220	汽車轉向齒輪	只	4	2,217,709	2,193,836	715,561	136,728
3232231	汽車轉向連桿	只	*	*	*	*	*
3232232	汽車連接桿	只	*	*	*	*	*
3232290	其他汽車轉向系統組件	千元	3	168,946	173,992	173,992	12,457
3232310	汽車火星塞	個	*	*	*	*	*
3232320	汽車起動馬達	個	4	403,418	459,016	1,004,214	21,474

表 34 八十二年全年各項產品之產銷存統計表
(員工人數 30 人以上之工廠)

中華民國八十二年

產 品 編 號	產 品 名 稱	計 量 單 位	家數	生 產 量	銷 售		存 貨 量
					數 量	金 額 (千 元)	
3232330	分電盤	個	*	*	*	*	*
3232340	汽車發電機	個	4	323,786	358,419	619,858	14,675
3232350	汽車點火線圈	個	3	562,595	608,391	92,493	58,149
3232371	車頭燈	個	7	4,262,875	4,571,675	2,057,277	819,653
3232372	車後燈	個	4	3,087,207	3,879,647	695,844	196,493
3232379	其他車燈	個	8	4,918,039	6,342,855	1,570,675	235,848
3232390	其他汽車電裝品	千元	32	4,761,495	4,966,957	4,966,958	188,375
3232410	汽車剎車總泵	組	8	5,391,003	5,178,388	1,069,315	608,415
3232420	汽車剎車盤式 (或碟式) 總成	組	3	1,057,725	1,017,267	653,516	76,652
3232430	汽車剎車來令	個	5	7,034,461	7,178,441	230,446	406,874
3232440	汽車剎車總成	組	*	*	*	*	*
3232450	汽車真空倍力器煞車	組	*	*	*	*	*
3232490	其他汽車剎車零組件	千元	18	2,607,413	2,629,521	2,629,521	19,282
3232520	汽車油壓表	個	*	*	*	*	*
3232530	汽車轉速計	個	*	*	*	*	*
3232590	其他汽車儀表	個	7	2,023,301	2,619,276	561,029	90,392
3232910	汽車車架大樑	組	4	220,058	219,954	765,595	832
3232920	車身沖壓件	件	14	13,264,095	13,779,528	2,916,953	383,083
3232950	汽車鑄件	件	4	1,096,096	1,388,938	629,844	21,024
3232970	汽車座椅安全帶	條	3	548,123	545,375	280,266	21,129
3232990	其他未列名汽車零件	千元	327	37,880,233	39,273,998	39,274,030	2,395,313
3241	機車製造業					46,595,691	
3241010	輕型機車 (未滿 50CC)	輛	3	143,980	143,869	3,292,813	520
3241020	小型機車 (50—未滿 125CC)	輛	7	616,705	617,982	16,135,949	9,293
3241030	中型機車 (125—未滿 250CC)	輛	9	726,968	726,609	27,166,929	9,248
3242	機車零件業					21,342,575	
3242005	機車引擎	個	*	*	*	*	*
3242010	機車起動馬達	只	5	1,491,621	1,523,957	763,605	43,933
3242020	機車汽缸頭	只	*	*	*	*	*
3242030	機車活塞連梢	只	3	2,798,864	3,068,834	200,534	239,650
3242040	機車點火線圈	只	4	1,588,175	1,565,167	217,413	61,816
3242050	機車鏈條	條	4	3,650,444	3,641,683	180,578	337,135
3242060	機車前叉	只	6	1,246,425	1,244,166	522,654	66,587
3242070	機車離合器	個	*	*	*	*	*
3242072	機車齒輪箱	個	*	*	*	*	*
3242076	機車傳動總成	組	*	*	*	*	*
3242090	其他機車零組件	千元	147	17,554,035	19,331,982	19,331,991	687,409
3251	自行車製造業					28,099,704	
3251010	一般自行車 (腳踏車)	輛	25	4,398,260	4,445,496	16,755,018	122,130
3251020	碳纖維自行車 (接頭式)	輛	25	3,690,229	3,673,093	11,344,686	165,055
3252	自行車零件業					25,156,224	
3252000	自行車 (腳踏車) 輪圈	只	10	15,980,416	16,595,759	1,138,619	2,509,236
3252010	自行車 (腳踏車) 鏈條	條	6	17,448,356	18,167,468	643,017	238,156
3252020	自行車 (腳踏車) 變速器	組	4	24,437,215	27,500,601	877,804	13,889,376

表 34 八十二年全年各項產品之產銷存統計表
(員工人數 30 人以上之工廠)

中華民國八十二年

產 品 編 號	產 品 名 稱	計 量 單 位	家 數	生 產 量	銷 售		存 貨 量
					數 量	金 額 (千 元)	
3252030	自行車 (腳踏車) 剎車器	組	17	64,957,303	71,953,673	2,219,097	3,407,141
3252040	自行車 (腳踏車) 前叉及碗	支	24	43,574,275	43,323,192	1,829,963	1,355,024
3252050	自行車 (腳踏車) 車把	組	20	28,865,673	31,001,040	1,531,346	1,499,329
3252060	自行車 (腳踏車) 車架	只	21	5,440,521	5,321,366	1,787,794	97,918
3252090	其他自行車 (腳踏車) 零組件	千元	167	15,021,606	15,128,584	15,128,584	1,299,253
3261	航空器製造修配業					938,810	
3261020	航空器維修	千元	*	*	*	*	*
3262	航空器零件製造業					200,288	
3262010	飛機體零組件及附屬裝備	千元	4	199,689	197,127	197,127	32,685
3262020	飛機引擎零組件及附件	千元	*	*	*	*	*
3262030	飛機其他零組件及裝備系統	千元	*	*	*	*	*
3290	其他運輸工具及零件業					2,730,616	
3290050	行李手推車	台	5	1,839,823	1,675,281	408,426	224,607
3290090	其他運輸工具及零件	千元	31	2,314,186	2,322,190	2,322,190	80,862
33	精密器械製造業					47,166,289	
3311	科學及工業用量度儀器及控制設備業					9,908,533	
3311000	電錶 (計算電力用)	只	6	1,976,555	1,975,233	1,821,410	103,822
3311011	電流表	只	6	3,195,650	3,020,391	268,013	265,252
3311012	電壓表	只	4	740,350	762,384	240,699	19,032
3311019	其他電表	只	8	2,411,250	2,442,683	688,549	103,642
3311020	壓力計	只	4	1,942,567	1,385,667	100,787	593,514
3311030	水錶	只	5	531,438	558,287	376,563	17,610
3311040	酸鹼度計	台	*	*	*	*	*
3311050	溫濕度計	台	4	25,184	627,556	90,553	2,043
3311060	恆溫控制器	台	*	*	*	*	*
3311090	其他計量及計數器	千元	22	2,032,163	2,153,051	2,153,051	135,917
3311104	多用電表	台	3	166,431	154,760	313,576	25,488
3311110	類比示波器	台	*	*	*	*	*
3311120	電池波量測儀器	台	*	*	*	*	*
3311130	微處理機發展系統	千元	*	*	*	*	*
3311140	信號產生器	台	*	*	*	*	*
3311150	電氣特性測試儀器	台	*	*	*	*	*
3311170	電子零件特性量測儀器	台	*	*	*	*	*
3311180	自動測式設備	套	*	*	*	*	*
3311190	其他電子量測儀器	千元	16	1,209,102	1,187,167	1,187,168	349,456
3311210	天平	台	3	59,603	60,594	275,659	654
3311220	機械式測重磅	台	*	*	*	*	*
3311221	電子式測重磅	台	6	9,382	10,310	174,374	1,042
3311230	其他計重器	台	8	93,943	93,778	159,444	4,524
3311910	溫度感測器	台	3	64,332	64,549	98,808	3,227
3311920	壓力感測器	台	*	*	*	*	*
3311930	其他感測器	台	6	173,962	197,616	217,357	12,505

表 34 八十二年全年各項產品之產銷存統計表
(員工人數 30 人以上之工廠)

中華民國八十二年

產 品 編 號	產 品 名 稱	計 量 單 位	家數	生 產 量	銷 售		存 貨 量
					數 量	金 額 (千 元)	
3311990	其他科學量度器材	千元	16	881,432	1,360,451	1,360,451	207,693
3312	工業校準工具業					608,212	
3312030	工業校準用標準尺	只	5	10,559,101	10,581,775	412,857	153,864
3312090	其他工業校準工具	只	*	*	*	*	*
3313	照相及攝影器材業					12,841,877	
3313011	110照相機	台	8	7,505,010	7,630,058	930,066	202,371
3313012	35mm單眼反光照相機	台	*	*	*	*	*
3313013	35mm固定焦距雙眼照相機	台	*	*	*	*	*
3313014	35mm可變焦距雙眼照相機	台	4	1,365,391	1,348,074	1,424,078	98,968
3313019	其他照相機	台	4	2,385,385	2,535,764	2,917,280	126,544
3313020	照相用閃光燈	只	3	1,131,179	1,258,586	128,769	42,800
3313030	照相用交換鏡頭	只	4	272,862	401,725	513,083	23,446
3313090	其他照相器材零組件	千元	35	2,466,790	2,520,124	2,520,124	104,043
3313111	電影攝影機	台	*	*	*	*	*
3313113	電影放映機	台	*	*	*	*	*
3313120	投影機	台	*	*	*	*	*
3313190	其他攝影器材零件	千元	6	386,437	384,971	384,971	14,371
3314	眼鏡及透鏡片業					10,022,955	
3314011	一般眼鏡	支	17	13,501,354	15,533,605	696,125	1,183,166
3314012	太陽眼鏡	千元	54	2,956,529	3,188,148	3,188,147	71,081
3314013	隱形眼鏡	片	4	3,100,391	2,774,172	498,007	913,938
3314020	望遠鏡	台	*	*	*	*	*
3314090	其他鏡類及配件	千元	57	4,888,533	5,138,895	5,138,895	417,075
3314110	玻璃透鏡	千片	*	*	*	*	*
3314120	塑膠透鏡	千片	*	*	*	*	*
3314132	太陽眼鏡片	千片	*	*	*	*	*
3314140	玻璃毛胚	千元	*	*	*	*	*
3314190	其他光學元件	千片	5	68,212	71,062	71,062	2,182
3319	其他科學、光學儀器機械器材業					591,156	
3319010	雷射檢測設備	千元	*	*	*	*	*
3319080	紅外光檢測裝置	千元	*	*	*	*	*
3319090	其他光學儀器及配件	千元	7	499,678	555,985	555,987	33,746
3320	鐘錶製造業					9,430,031	
3320021	石英行針錶	只	*	*	*	*	*
3320025	電子錶	只	6	3,564,219	3,582,979	585,607	492,538
3320030	錶殼	千元	8	354,013	351,368	351,368	10,630
3320040	錶芯	千元	7	433,786	428,244	428,244	19,473
3320050	錶帶	千元	*	*	*	*	*
3320070	錶面	千元	20	1,591,439	1,648,540	1,648,538	48,241
3320090	其他錶	只	*	*	*	*	*
3320091	錶零件	千元	7	221,000	218,348	218,348	11,500
3320121	石英鐘	只	20	7,849,056	7,951,237	1,262,923	283,859

表 34 八十二年全年各項產品之產銷存統計表
(員工人數 30 人以上之工廠)

中華民國八十二年

產 品 編 號	產 品 名 稱	計 量 單 位	家數	生 產 量	銷 售		存 貨 量
					數 量	金 額 (千 元)	
3320125	電子鐘	只	10	4,240,844	6,304,906	864,528	118,069
3320140	鐘芯	千元	9	1,295,842	1,327,454	1,327,454	36,067
3320150	鐘外裝體	千元	3	430,101	428,307	428,307	11,844
3320190	其他鐘	只	8	1,508,665	1,512,723	297,078	9,054
3320191	鐘零件	千元	11	534,828	492,293	492,293	42,744
3320990	其他未列名計時器及零件	千元	16	1,342,937	1,308,255	1,308,251	77,738
3330	醫療器械設備業					3,178,828	
3330010	血壓計	台	3	239,240	240,440	72,354	2,800
3330020	體溫計	支	*	*	*	*	*
3330090	其他檢驗設備	千元	4	127,839	122,284	122,284	16,774
3330130	注射器	千元	7	515,805	510,771	510,771	73,710
3330133	點滴器或輸液幫浦	千支	*	*	*	*	*
3330150	聽診器	個	*	*	*	*	*
3330960	臨床生化分析儀	台	*	*	*	*	*
3330961	血液分析儀	台	*	*	*	*	*
3330965	輪椅車	台	10	171,914	195,803	689,591	13,504
3330990	其他未列名醫療設備	千元	25	1,566,148	1,667,909	1,667,910	138,525
3390	其他精密器械業					584,697	
3390090	其他精密器材	千元	19	572,433	584,697	584,697	37,337
39	雜項工業製品製造業					92,922,643	
3901	珠寶及貴金屬					1,955,210	
3901010	珠寶首飾貴金屬	千元	10	975,864	1,032,155	1,032,155	184,731
3901090	其他貴金屬	千元	*	*	*	*	*
3902	樂器業					4,809,537	
3902010	鋼琴	台	4	13,416	13,945	954,559	425
3902020	吉他	支	5	539,585	573,078	1,158,392	30,290
3902030	管樂器	件	7	691,737	692,303	801,512	1,060
3902040	敲擊樂器	件	5	718,220	708,073	692,598	46,314
3902050	電子琴	台	*	*	*	*	*
3902090	其他雜項樂器及零組件	千元	14	1,100,274	1,103,042	1,103,042	52,190
3903	體育用品業					32,642,571	
3903011	籃球	只	13	5,681,853	6,224,918	545,917	161,779
3903042	棒球	打	3	33,818	198,253	22,948	48,949
3903051	鋁質網球拍	支	7	569,014	747,571	153,992	45,004
3903052	木質網球拍	支	*	*	*	*	*
3903053	碳纖維網球拍	支	27	3,613,757	3,671,184	2,382,927	414,934
3903059	網球	打	4	1,229,784	1,193,092	194,644	174,014
3903061	羽球拍	支	25	4,265,410	4,594,393	792,997	165,293
3903065	羽球	只	4	7,424,416	8,036,878	272,904	918,168
3903080	其他球類體育用品	千元	33	1,935,871	2,082,564	2,082,564	38,477

表 34 八十二年全年各項產品之產銷存統計表
(員工人數 30 人以上之工廠)

中華民國八十二年

產 品 編 號	產 品 名 稱	計 量 單 位	家數	生 產 量	銷 售		存 貨 量
					數 量	金額 (千元)	
3903190	其他田徑體育用品	千元	6	111,746	111,989	111,989	1,242
3903230	輪式、刀式溜冰鞋	雙	9	5,769,726	5,738,599	2,649,703	103,448
3903290	滑雪用品	千元	5	302,628	307,156	307,156	2,181
3903310	撞球用品	千元	3	97,296	97,296	97,296	522
3903330	釣魚用品	千元	22	1,771,525	2,708,113	2,708,113	111,084
3903390	其他娛樂體育用品	千元	8	438,984	434,788	434,788	48,190
3903910	高爾夫球	千元	57	5,553,093	5,965,370	5,965,370	754,379
3903912	高爾夫球桿與其他設備	千元	28	3,706,669	3,514,907	3,514,907	277,349
3903920	室內健身器材	千元	42	5,252,879	5,136,516	5,136,516	266,637
3903990	其他雜項體育用品及零配件	千元	68	4,953,522	5,195,782	5,195,783	506,348
3904	文具製造業					10,306,620	
3904020	球鋒筆 (原子筆)	打	15	14,257,802	13,667,341	1,257,767	2,157,926
3904030	鉛筆	打	18	29,158,212	31,700,700	834,605	2,941,912
3904080	彩色筆	打	9	3,721,037	3,672,082	391,353	160,556
3904090	其他筆類文具	千元	31	2,515,286	2,580,045	2,580,044	142,313
3904220	書包	個	4	924,680	943,197	262,025	215,023
3904290	其他雜項文具	千元	71	4,762,584	4,980,817	4,980,826	305,491
3905	玩具業					13,504,720	
3905010	布製玩偶	千元	12	497,048	516,939	516,939	13,007
3905030	塑膠玩偶	千元	21	508,667	611,559	611,559	29,986
3905040	陶瓷玩偶	千元	25	777,847	802,883	802,883	46,892
3905050	電動玩偶	千元	6	270,224	270,147	270,147	1,984
3905090	其他玩偶及零附件	千元	20	507,744	520,691	520,691	13,173
3905120	無線電遙控玩具	千元	6	233,000	248,869	248,869	3,523
3905210	塑膠吹氣玩具	千元	22	1,817,001	1,854,034	1,854,034	164,516
3905290	其他吹氣玩具	千元	*	*	*	*	*
3905320	手推嬰兒車	台	20	3,204,904	3,202,686	2,069,971	27,521
3905330	玩具三輪車	台	5	190,705	191,406	140,290	13,924
3905340	兒童騎坐用玩具有輪動物	個	*	*	*	*	*
3905360	嬰兒學步車	台	10	2,568,249	2,663,481	829,369	58,357
3905390	其他乘坐玩具及零附件	千元	16	1,969,776	1,958,476	1,958,476	88,425
3905510	電動玩具及零附件	千元	9	797,741	786,169	786,169	161,694
3905910	室內外局戲用品	千元	4	52,631	51,636	51,636	1,365
3905990	其他未列名玩具及零附件	千元	50	2,796,863	2,746,420	2,746,421	193,364
3906	製冰業					54,199	
3906010	冰塊	公噸	10	82,299	83,172	54,199	5,314
3909	未分類雜項工業製品業					29,649,786	
3909010	唱片	打	*	*	*	*	*
3909020	空白錄音帶(含外殼)	打	8	2,620,755	2,618,466	1,204,155	141,646
3909030	空白錄影帶(含外殼)	打	11	2,452,505	2,320,879	1,279,924	291,187
3909901	人造塑膠花	千元	10	364,999	299,466	299,466	102,298
3909910	保溫容器	件	6	5,038,313	5,160,003	384,133	70,055
3909920	鈕扣	千元	20	1,133,683	1,267,117	1,267,117	44,722

表 34 八十二年全年各項產品之產銷存統計表
(員工人數 30 人以上之工廠)

中華民國八十二年

產 品 編 號	產 品 名 稱	計 量 單 位	家數	生 產 量	銷 售		存 貨 量
					數 量	金 額 (千 元)	
3909930	拉鍊	千元	31	4,281,328	4,259,201	4,259,201	186,448
3909940	聖誕裝飾品	千元	19	1,335,277	1,282,501	1,282,501	125,022
3909950	打火機	千只	5	157,804	165,702	486,287	7,875
3909960	羽毛製品	千元	13	4,885,128	3,755,757	3,755,757	2,378,367
3909970	傘	打	14	2,793,706	2,842,267	1,761,331	163,659
3909975	傘骨及傘零件 (傘面除外)	千元	32	2,178,990	2,221,169	2,221,169	83,480
3909990	其他未列名雜項製品	千元	176	11,531,775	11,316,038	11,316,025	1,140,626

伍、附 錄

工業統計調查實施計畫（摘錄）

中華民國七十八年六月十四日奉准實施

一、**法令依據：**中華民國台閩地區工業統計調查（以下簡稱為校正調查）計畫，依據統計法及工廠設立登記規則有關條文規定訂定之。

二、校正調查目的

- (一)為校正工廠基本登記事項、清理遷址、歇業、停工工廠及督促變更登記事項，提供主管單位依法處理，並更新工業資訊檔，供作工業策劃、管理與輔導之依據。
- (二)建立完整之工業母體資料檔，以供辦理各種抽樣調查選樣及推算之依據。
- (三)提供最新各縣市及各行業工廠名錄資料，以為工商業拓展業務之參據。
- (四)分析工業營運及產業結構，以供釐訂經濟決策及計畫設計之依據，並供編算國民所得統計及產業關聯表之需要。

三、**校正調查範圍及對象：**在民國八十二年底以前，凡在台北市、高雄市、台灣省各縣市及福建省金門縣設立工廠，並經核准登記有案者均列入應校正調查範圍。校正調查以場所為校查對象，同一公司轄有兩家以上之工廠時，須分別校正調查，至於與工廠不在同一地點，純屬管理或營銷單位，則不予校正。

四、校正調查項目：

- (一)**校正項目：**工廠名稱、地址、負責人、工廠登記證編號、營利事業統一編號、行業代號、登記資本額、廠地及建築物樓地板面積、主要工業產品及耗用原材料名稱等。
- (二)**調查項目：**包括年底從業員工人數、全年主要工業產品產銷存量、全年營業收支、年底實際運用固定資產總額、年底存貨及存料總值、全年固定設備投資金額、防治污染設備維護費、研究發展經費及人力、技術貿易等基本實況資料。

五、校正調查週期：本調查為獲取最新工廠營運資料，規定每年辦理校正調查一次（普查年除外）。

(一)調查標準時期：凡靜態資料以八十二年十二月卅一日情況為準，動態資料以八十二年全年營運合計數為準。

(二)調查實施日期：自八十三年四月十六日至五月二十五日止為期四十天。

六、編製工廠底冊：台灣省部分由省建設廳提供工廠登記基本資料，台北市、高雄市由建設局提供，福建省金門縣由金門縣工商課提供，新竹科學園區及加工出口區由其管理處逕行提供工廠登記基本名冊，由經濟部工業統計調查聯繫小組彙編工廠校正調查底冊。

七、校正調查方法：

(一)調查方法：採全查方法實施，由各縣市工商管轄單位遴派調查員實地校正調查，並由調查員當場複核收表。

(二)加蓋廠商印章：為促使工廠提供確實資料，調查表須加蓋工廠或公司印章，以昭慎重。調查員亦需按規定在工廠登記證上，加蓋「校正訖」章。

八、資料處理方法：採電子計算機處理為主，人工整理為輔配合進行。

(一)人工整理部分：調查表審查、註號、人工檢誤及更正，結果表之核對，評估與分析。

(二)電腦作業部分：調查表資料之登錄輸入，檢誤更正，分類計算及印製結果報告表等工作。

九、結果報告編印：校正調查結果報告分為下列三種：

(一)台閩地區工業統計調查報告：一冊。

(二)各行業工廠名錄：刊印員工四人以上之工廠，每套共分五冊。

(三)各縣市工廠名錄：每套共分二十三冊。

十、主辦及協辦機構：

本校正調查由經濟部統計處主辦，經濟部工業局、經濟部資訊中心、台灣省建設廳及轄屬各縣市建設局、台北市建設局及高雄市建設局協辦。其分工如次：

- (一)經濟部統計處：負責規劃設計、調查事務之推動、資料之檢誤及結果之分析、報告之編印。
- (二)經濟部工業局：負責工廠法規之解釋及處理、地方政府工廠登記及校正業務之監督與輔導。
- (三)經濟部資訊中心：負責工廠登記主檔之更新與維護。
- (四)省（市）政府建設廳（局）：負責工廠新登記及異動資料之清理編報、調查人員之遴用，實地校正調查工作之執行，補校正之查證，通知廠商變更登記及校正結果之處理。

為加強工業統計調查，工廠校正及與工廠登記業務之配合推動，由經濟部統計處，邀請行政院主計處、經濟部工業局、經濟部資訊中心、省（市）政府建設廳（局）等有關單位人員共同組成經濟部工業統計調查聯繫小組，由經濟部統計長擔任召集人，並視實際需要向有關機關調兼人員，以推動經常業務。

十一、工作考核：工廠校正調查之策劃、執行與統計人員，視其工作成績優劣，應予適當之獎懲，工作人員考核辦法另訂之。

經濟部
工廠校正暨營運調查

資料時間：82年1月至12月

注意事
項
1.凡在台閩地區八十二年底以前已辦工廠登記之工廠，均需接受校正調查。
2.本校正調查依「統計法」及「工廠設立登記規則」規定辦理，調查表內所獲資料作為政府工業規劃、輔導及管理之依據，個別財務資料絕對保密，事關貴廠之權益，請務必詳實填寫。
3.本調查表填妥經調查員查核無誤後，調查員即在貴廠之工廠登記證上蓋「83校訖」章。
4.如屬遷廠者亦需填報，惟暫不蓋校正章。
5.本表金額數字一律以新台幣千元計列，百分比取整數。有「□」者，係指詢問項，請以打鉤表示。

一、工廠基本資料：(凡電腦已列印資料，如與現況不符時，請劃掉更正)

工廠基本資料表，包含：縣代市鄉鎮村、核准年月、檢誤代號、連續編號、工廠登記證編號(07)、營利事業統一編號、分支單位編號、工廠名稱、負責人、電話、傳真機、行業代號、地址、本次校正原因等欄位。

二、貴廠至目前為止有無對外投資(17)：□1.無 □2.有

投資地區(可複選)(18)：□1.美國 □2.大陸 □3.泰國 □4.香港 □5.馬來西亞 □6.新加坡
□7.印尼 □8.越南 □9.菲律賓 □10.日本 □11.歐洲 □12.其他(請說明)

三、八十二年主要產品及耗用原材物料名稱(電腦已列印者如有異動請更正)

Table with 2 columns: (19) 主要產品(或加工)名稱, (20) 耗用主要原材物料名稱

↑(八十二年生產價值最大之前四種產品名稱)

↑(八十二年耗用價值最大之前四種原材物料名稱)

四、工廠無法校正原因(限校正調查員勾選)上次無法校正記錄(21) □

Table with 2 columns: 原因代號, 說明

五、各項產品全年產銷及存貨：(產品名稱如電腦有漏列或錯列者，請參照最新產品名稱表填列)

Table with 10 columns: 編號, 產品名稱, 計量單位, 八十二年初存貨量, 生產量(本廠/代客), 成品進貨量, 自用量, 銷售量, 八十二年底存貨量

填表人：_____ 電話：_____

六、工廠營運實況：

工廠營運實況表，包含：校正調查項目、單位、82年實際營運數、說明

↓本欄請由調查員根據第一、第六問項之最新資料更正或抄錄

工廠營運實況表 (續)，包含：檢誤代號、連續編號、工廠登記證編號(07)、分支單位編號、工廠名稱、行業代號、全年營業收入、全年營業支出

請續填背面資料

七、八十二年固定資產投資：(請按帳面毛額填列，含備抵折舊)

項 目	投資金額				全年操作防治污染設備維護費用			
	百億	十億	億元	千萬元	百萬元	十萬元	萬元	千元
設 備								
防治污染設備								
廢水處理設備(44)					(59)			
廢氣處理設備(45)					(60)			
廢棄物處理設備(46)					(61)			
噪音處理設備(47)					(62)			
擴充產能設備(48)								
省力化、合理化設備(49)								
研究發展設備(50)								
新部門設備投資(51)								
交通運輸工具及設備(52)								
其他雜項設備(53)								
土 地 (54)								
宿 舍 (55)								
廠房、倉庫及營業辦公場所(56)								
其他營建工程(57)								
合 計 (58)								

←包括防治污染所需人事費、水電費、藥品費及維修費用。

←廢水排放至廠外前，利用物理化學或生物法將水中雜質去除的設備。

←包括煙囪及排放管道、將廠內廢(尾)氣淨化或排放出去的設備。

←包括廢棄物貯存、清除、運輸及處理等設備。

←使噪音源音量降低、傳音路徑阻絕(隔音設備)及受音者噪音降低之設備。

←指為提高生產能量而投資之設備。

←指為節省人力、製程合理而投資之設備，如自動打包機、機械人、生產自動化設備、辦公室自動化設備...等。

←指為研究或試驗而投資之設備與智慧財產。

←指為業務發展而設立新部門之設備投資，但不包括對其他公司或國外所作之財務投資。

←包括汽車、機車、腳踏車、其他運輸工具等。

←指自有或租用之房屋基地，其他營建用地及休閒場所用地，但不包括投資用土地。若未能取得市價估計時，可按公告現值或地價稅單上所核定價值計算。

←指為教育、宗教、娛樂等類以目的之建築物。

←指圍牆、道路、溝渠、車棚、水塔、路燈、停車場、運動場、花園等建築。

八、八十二年全年技術交易：(注意：不是指貨品之進出口貿易額)

購 買 國 外 技 術 (自國外購買技術所支付之權利金與技術價金)				技 術 銷 售 國 外 (銷售技術至國外所獲取之權利金與技術價金)			
國 別	千 億	百 億	十 億	國 別	千 億	百 億	十 億
美 國 (63)				美 國 (70)			
日 本 (64)				香 港 (含大陸) (71)			
德 國 (65)				泰 國 (72)			
英 國 (66)				馬 來 西 亞 (73)			
荷 蘭 (67)				荷 蘭 (74)			
其 他 (68)				其 他 (75)			
合 計 (69)				合 計 (76)			

九、八十二年研究發展經費(77)：_____千元

指82年因研究發展而產生之人事費、業務費、維護費、材料費及其他費用。(不含市場調查費用及資本支出)

十、八十二年底研究發展人力(人)：(指從事產品及製程等研究開發工作人員)

組 織 別	學 歷 別					技 術 人 員	支 援 人 員	合 計
	博 士	碩 士	學 士	專 科	其 他			
專 責 研 究 發 展 部 門	(78)	(79)	(80)	(81)	(82)	(83)	(84)	(85)
非 專 責 研 究 發 展 部 門	(86)	(87)	(88)	(89)	(90)	(91)	(92)	(93)

指擁有固定研究設施及專任人員

未有固定研究設施及專任人員，但亦從事研究發展工作，如生產單位、檢驗單位。

協助研究發展之一般事務工作者，如秘書、辦事員、人事及會計人員等。

十一、八十二年全年專利註冊數
(限由貴廠自行研究成果者)

國 內 註 冊 數		國 外 註 冊 數	
申 請	核 准	申 請	核 准
(94)	(95)	(96)	(97)
件	件	件	件

十二、主要產品生產技術來源：(98)(限鉤選乙個)

1.	全部技術引進
2.	部分技術引進
3.	技術引進後再行改良
4.	自創技術
5.	與國內研究機構合作
6.	與其他企業單位合作

十三、八十二年全年用水量及費用支出：

	單 位	自 來 水	地 下 水 (含井水及溪水等)	回 收 水
用 水 量	立方公尺 (度)	(99)	(100)	(101)
支 出 費 用	千元	(102)	(103)	(104)

指全年所繳自來水費

指抽水馬達之電費、人工費及維修費等

包括投資或改裝設備費、操作之人工費及維護費等

附 註 欄

填表人 _____
聯絡電話 () _____

審印核員章 (105) _____ 調查號員章 (106) _____

工廠章(公司章或統一發票章)